SKYLIFT

Rascacielos de agregación y desagregación multiescalar

Universidad Torcuato Di Tella
Escuela de Arquitectura y Estudios Urbanos
Tesis Proyectual 2019
Atlas de Genéricos Sublimes
Dirección: Ciro Najle
Coordinación: Anna Font
Tutores: Johanna Potap (Manuel Mensa, Andrew Pringle, Valeria Ospital,
Carolina Telo, Santiago Giusto, Lucas Torres Agüero)
Seminario: Alberto Delorenzini
Ayudantes: Melissa Pomsztein, Santiago Rigoli
Alumnos: Candela Cicinelli, Florencia Feldsberg, Agustina Monopoli, Philipp Plank



SKYLIFT

Rascielos de agregación y desagregación multiescalar

Universidad Torcuato Di Tella
Escuela de Arquitectura y Estudios Urbanos
Tesis Proyectual 2019
Atlas de Genéricos Sublimes
Dirección: Ciro Najle
Coordinación: Anna Font
Tutores: Johanna Potap (Manuel Mensa, Andrew Pringle, Valeria Ospital, Carolina Telo, Santiago Giusto, Lucas Torres Agüero)
Seminario: Alberto Delorenzini
Ayudantes: Melissa Pomsztein, Santiago Rigoli
Alumnos: Candela Cicinelli, Florencia Feldsberg, Agustina Monopoli, Philipp Plank

Universidad Torcuato Di Tella
Rector: Juan José Cruces
Vicerrectora: Catalina Smulovitz

Escuela de Arquitectura y Estudios Urbanos
Decano: Ciro Najle

Carrera de Grado de Arquitectura
Director: Santiago Bozzola

Tesis Proyectual
Dirección: Ciro Najle
Coordinación: Anna Font
Tutores: Johanna Potap (Manuel Mensa, Andrew Pringle, Varia Ospital,
Carolina Telo, Santiago Giusto, Lucas Torres Agüero)
Seminario: Alberto Delorenzini
Ayudantes: Melissa Pomsztein, Santiago Rigoli

Skylift
Rascielos de agregación y desagregación multiescalar
Alumnos: Candela Cicinelli, Florencia Feldsberg, Agustina Monopoli, Philipp Plank
Ilustración de tapa: Planta. Skylift. Rascielos de agregación y desagregación multiescalar.

Universidad Torcuato Di Tella
Campus Alcorta
Avenida Figueroa Alcorta 7350
Sáenz Valiente 1010
Ciudad de Buenos Aires
Argentina

INDICE

Programa: Atlas de Genéricos Sublimes 011
Skylift 019
Rascielos de agregación y desagregación multiescalar 021
Desarrollismo desagregado tripartito de extensión acumulativa helicoidal estrepitosa carcomida 023
Rascacielos puntual de sustracción modular progresiva 025
Desarrollismo 027
Desarrollismo desagregado 049
Desarrollismo desagregado tripartito 067
Desarrollismo desagregado tripartito de extensión 075
Desarrollismo desagregado tripartito de extensión acumulativa 177
Desarrollismo desagregado tripartito de extensión acumulativa 193
Desarrollismo desagregado tripartito de extensión acumulativa helicoidal 285
Desarrollismo desagregado tripartito de extensión acumulativa helicoidal 301
Desarrollismo desagregado tripartito de extensión acumulativa helicoidal estrepitosa 395
Desarrollismo desagregado tripartito de extensión acumulativa helicoidal estrepitosa carcomida 411
Territorialismo lineal trifásico de expansión gradual direccional focal enrevesada 435
Cordón lineal ramificante de diferenciación binaria 437
Territorialismo 439
Territorialismo lineal 455
Territorialismo lineal trifásico 467
Territorialismo lineal trifásico de expansión 475
Territorialismo lineal trifásico de expansión gradual 575
Territorialismo lineal trifásico de expansión gradual 591
Territorialismo lineal trifásico de expansión gradual direccional 685
Territorialismo lineal trifásico de expansión gradual direccional 701
Territorialismo lineal trifásico de expansión gradual direccional focal 793
Territorialismo lineal trifásico de expansión gradual direccional focal enrevesada 809
Agregacionismo estrucutrado triple de proliferación concatenada axial radial dilatada 835
Agregación modular de proliferación axial concatenada 837
Agregacionismo 839
Agregacionismo estrucutrado 859
Agregacionismo estrucutrado triple 877
Agregacionismo estrucutrado triple de proliferación 883
Agregacionismo estrucutrado triple de proliferación concatenada 935
Agregacionismo estrucutrado triple de proliferación concatenada 945
Agregacionismo estrucutrado triple de proliferación concatenada axial 989
Agregacionismo estrucutrado triple de proliferación concatenada axial 999
Agregacionismo estrucutrado triple de proliferación concatenada axial radial 1043
Agregacionismo estrucutrado triple de proliferación concatenada axial radial dilatada 1053

Conectivismo sinuoso trífido de conexión limitada radial expansiva tortuosa 1081
Conectivismo sinuoso trífido de conexión limitada radial expansiva tortuosa 1083
Conectivismo 1085
Conectivismo sinuoso 1107
Conectivismo sinuoso trífido 1127
Conectivismo sinuoso trífido de conexión 1135
Conectivismo sinuoso trífido de conexión limitada 1235
Conectivismo sinuoso trífido de conexión limitada 1251
Conectivismo sinuoso trífido de conexión limitada radial 1345
Conectivismo sinuoso trífido de conexión limitada radial 1361
Conectivismo sinuoso trífido de conexión limitada radial expansiva 1455
Conectivismo sinuoso trífido de conexión limitada radial expansiva tortuosa 1471
Skylift 1499
Rascielos de agregación y desagregación multiescalar 1501
Patagonia Andina 1503
Marco conceptual (imágenes)
Cuadro de variables y determinaciones 1577
Construcción paso a paso del modelo con los valores de los modelos singulares 1607
Skylift 1939
Anexo 2041
Protocolos organizativos 2045
Biblioteca técnica 2063
Seminario de lo Sublime 2121
Créditos de las imágenes 2165
Bibliografía 2173

PROGRAMA

Atlas de Genéricos Sublimes

Universidad Torcuato Di Tella
Escuela de Arquitectura y Estudios Urbanos
Tesis Proyectual 2019
Atlas de Genéricos Sublimes
Dirección: Ciro Najle
Coordinación: Anna Font
Tutores: Johanna Potap (Manuel Mensa, Andrew Pringle, Valeria Ospital, Carolina Telo, Santiago Giusto, Lucas Torres Agüero)
Seminario: Alberto Delorenzini
Ayudantes: Melissa Pomsztein, Santiago Rigoli
Alumnos: Candela Cicinelli, Florencia Feldsberg, Agustina Monopoli, Philipp Plank

Genéricos Sublimes

La idea de generalidad en arquitectura, desde la ilustración hasta el movimiento moderno, ha sido impulsada por la búsqueda de construir modelos objetivables basados en la homogeneidad y reproducibles a partir de la repetición: mecanismos capaces de trascender cuestiones particulares (situaciones, programas, usuarios, incluso autores) mediante la indiferenciación. Esta voluntad expansiva, asumida como inherente a la producción de un conocimiento general, procura la instrumentalización lineal y no mediada del material arquitectónico para su utilización racional y eficiente, disponiendo sus virtudes de manera transparente para el uso estratégico de una u otra forma de poder que se proclama a sí misma como universal. Sin devenir una nostalgia acerca de lo irreductible o un romanticismo acerca de la obstinación por lo particular, la noción de lo genérico-sublime atenta desde dentro contra esta idea mientras la procura, asumiendo un papel radicalmente operativo en la formación de un conocimiento general, y a la vez socavando y superando este papel desde su interior, volviéndolo disponible y por otro lado irreductible a la objetivación. Lo genérico-sublime resulta de la idea de que lo singular puede emerger de las entrañas mismas de lo general mediante métodos rigurosamente creativos donde la diferencia y la novedad se forman sin la mediación de una crítica ideológica, mediante procesos de diferenciación fundados en la ética no lineal de los modelos complejos.

En la cultura del desarrollo contemporánea, todo protocolo que demuestre efectividad a los fines comerciales se vuelve rápidamente ubicuo y asume instantáneamente un estatuto de generalidad, adquiriendo una expresión insípida, una indiferencia fundamental y una imagen de naturalidad. Sin embargo, paradójicamente, la cultura de lo cualquiera que de esto deriva se manifiesta a través de masas edilicias cada vez más extremas, de territorios artificiales cada vez más vastos, de tipologías edilicias cada vez más complejas, de objetos arquitectónicos cada vez más magníficos, de sistemas organizativos cada vez más redundantes, de formas cada vez más multivalentes, y de espacialidades cada vez más magnánimas, asumiendo una condición a la que se podría entender como sublime, que al tiempo eleva al sujeto contemporáneo mientras lo sumerge en la más profunda y aterrorizadora indiferencia. La arquitectura del desarrollo contemporáneo, a la vez genérica y sublime, sedimenta rutinas, formula protocolos, establece normativas, constituye principios, los ajusta y calibra como reglas de un sistema, y desarrolla criterios normativos que generan las organizaciones más perversas y contra-intuitivas, construyendo de ese modo un nuevo nivel de inteligencia, el de la arquitectura-territorio, plano de consistencia donde el territorio mismo, y ya no la ciudad, se vuelve constitutivo de la artificialidad (magnificada) de los edificios, que ahora interiorizan y formulan su propio contexto.

En la época del capitalismo global, falseada con frecuencia (y aplastante nostalgia) como un nuevo modo de posmodernidad, el mundo mismo ha devenido medio edilicio, arquitectura en estado virtual, al tiempo que la arquitectura ha devenido territorio-artificio: suelo de sí, referencia de sí, estructura de sí, explicación de sí. Sin exterior, absorbido éste nuevamente en el interior (organizativo, formal y figurativo) de la arquitectura, el sueño y la pesadilla de la arquitectura por la arquitectura está aquí, entre nosotros. Esta forma factual y prosaica del “todo es arquitectura” implica que las visiones de la disciplina se han vuelto ya no estados deseables, sino estatutos irremediables y monstruosamente ubicuos de los que no hay escape, porque no hay otredad. Lo genérico sublime involucra la construcción de modelos que encarnan este nuevo estatuto de la arquitectura como amenaza internalizada y liberadora: en la medida en que los efectos de la urbanización universal no pueden ser meramente aliviados o resueltos por una arquitectura de la sanación, del moralismo ingenuo, del orden perfecto y la función eficiente, o de las buenas intenciones, su intimidación ya no daña, y por lo tanto se vuelve potencialmente capaz de encarnar el sueño

atroz de elevar el espíritu de lo moderno por sobre sus propios hombros y por encima de sus falsas certezas. La arquitectura genérico sublime formula nuevas formas de valor desde dentro de la racionalidad del desarrollo, ni en paralelo ni mucho menos desde fuera.

La arquitectura genérico sublime es *neonaturalista*: involucra la construcción de medios que se asumen artificiales pero que simulan contra-intuitivamente dinámicas naturales. La arquitectura genérico sublime es *superurbana*: involucra la construcción de colectividades anti-urbanas cuya alienación se cierra sobre sí en un mundo, ya no metáfora de la ciudad sino ciudad miniaturizada. La arquitectura genérico sublime es *utopioide*: involucra la retroalimentación de proyectos ideales mediante la idealización de lo banal. La arquitectura genérico sublime es *hipercolonial*: involucra la creación de enclaves fundacionales que irradian influencia civilizatoria sobre el entorno. Modelos "de hecho" de mundos por venir, la arquitectura genérico sublime opera más allá del bien y del mal, integrando sistemas neonaturales, protocolos superurbanos, configuraciones utopioides y organizaciones hipercoloniales en modelos sintéticos que transforman, conglomerándolos en masas edilicias de vastas dimensiones y altísima complejidad, la idea misma de lo que es arquitectura.

Atlas de Genéricos Sublimes Argentinos asume esta tarea como fuente para el despliegue de la noción de arquitectura más allá de su vocación cívica, de su escala humana, de su antropocentrismo, de su mistificación del habitar, y de sus buenas intenciones, tanto como de los valores naturalizados que estas nociones contienen: la representación, la auto-referencialidad, la exclusión ecológica, el desprecio de lo mundano, la domesticación de lo real. Militarizada, indomable, eco-céntrica, prosaica, absoluta, la arquitectura genérico sublime es asumida como una la oportunidad al tiempo última y única de la arquitectura de devenir (y constituir para sí) el estatus de *über*-arquitectura. *Atlas de Genéricos Sublimes Argentinos* propone el desarrollo de modelos para la colonización (tardía, infundada, redundante) de la República Argentina: modelos de organización territorial con base de vivienda colectiva (en sus diferentes formas) que redefinen la condición de colonia en la época de la globalización avanzada: el proyecto civilizador en clave radicalmente comercial y auto-superadora.

Proyecto-Tesis

Operando según esta hipótesis, Proyecto-Tesis no funciona como la ilustración proyectual de un paraguas conceptual que toma la forma de un tema y una serie de razones, sino como medio y metodología para la constitución de una idea compleja (singularidad) mediante el trabajo de proyecto. Proyecto-Tesis es la construcción de un problema arquitectónico con dos caras: una hacia adentro del conocimiento disciplinar, desafiando sus certezas y ampliando sus horizontes, y otra hacia afuera de la disciplina, construyendo dimensiones para la práctica que trascienden las convenciones asumidas pero que se constituyen desde su interior. En el primer caso se trata de definir el estatuto de la noción de proyecto como forma consistente (en qué consiste, de qué está hecho, cuál es su lógica interna) mientras éste se despliega y se constituye como tal. En el segundo, de repensar la práctica arquitectónica (qué hace o es capaz de hacer un objeto de arquitectura sobre su contexto, cuáles son sus potencias y cuáles sus límites), construyendo modos de hacer arquitectura mediante la revisión de lo asumido como dado en el presente. Tesis Proyectual (bajo su reformulación como Proyecto-Tesis) resulta de ese encuentro de tendencias en principio divergentes, donde mientras una procura definirse como medio la otra procura transformar sus condiciones de existencia. El proyecto de arquitectura es a la vez modelo y vector de cambio, y pensarlo como tesis es pensar esa doble condición a cada paso.

Súper Real

Proyecto-Tesis entiende lo real en este contexto: ni como una preexistencia naturalizada ni como una idea ilusoria, sino como un medio tan inexorable como prolífico de trabajo, como tendencia desde la que constituir planos internos (transformadores de la disciplina) y externos (transformadores del medio). En este contexto, Proyecto-Tesis procura establecer un campo de atención preciso sobre normativas urbanas, tipologías edilicias, dinámicas y fenómenos aparentemente menores, y categorizaciones establecidas para, desde su análisis técnicamente explícito, engendrar su despliegue, transformación y síntesis. Esto se apoya en una actitud profundamente humilde (austeramente escéptica, pero no cínica) respecto de la realidad, de la que primero se aprende, según una perspectiva amoral, casi humorística, basada en una decidida suspensión del juicio, para desde allí detectar desviaciones, inconsistencias, umbrales, agentes de diferenciación, y finalmente reorganizar potencias embebidas, que ya no requieren ser impuestas a modo de idealidades abstractas sino constituirse como formas nuevas de orden y valor arquitectónico. Se siguen para ello líneas de diferenciación de lo real, se las expande mediante la saturación de su lógica, y se produce cualidad mediante la cantidad, singularidad desde lo regulado, sublimidad desde lo genérico. Se utiliza la tradición tipológica, la normativa urbana y los protocolos de desarrollo de gran escala como máquinas generativas de nuevos modelos.

Máquinas Abstractas y Sistemas Diferenciados

Se despliega, en este contexto, la idea de que un edificio se puede pensar como un plan cuya forma define características figurativas al tiempo que ordena protocolos organizativos, dinámicas performativas, estructuras formales y sistemas de relaciones. El edificio es una máquina abstracta, a la vez arquitectónica y pre-arquitectónica, donde la organización no resulta de programas disociados de la forma, sino que nutre un plano de consistencia de sistematizaciones cuyo objeto es la aceleración de potenciales, redefiniendo las tipologías como sistemas de reglas y coordinándolas en una multiplicidad de variables. Los atributos de estos sistemas de reglas, controlados según variables precisas, funcionan como regímenes de diferenciación, donde la normativa, en principio reguladora de la repetición más allá de condiciones especificas, deviene una maquinaria destinada al manejo mismo de la diferencia y a su magnificación, y dirigida a la absorción de la contingencia y a la transformación.
Los proyectos proponen, en este contexto, la creación de sistemas de variación, basando su propuesta en modos precisos de adaptación según los cuales lo singular puede entenderse como emergente de un conocimiento objetivable que puede ser evaluado en diversos registros, desde técnicos hasta discursivos. La tesis de un Proyecto-Tesis es dual: deliberada como propósito de un sistema determinista y construida como su singularidad emergente, según un nivel mayor de inteligencia.

Modelos Territoriales, Modelos de Desarrollo, Modelos Utópicos

Como punto de partida, la investigación construye cuatro modelos en principio independientes, cada uno de los cuales encarna una tendencia divergente en un único modelo genérico-sublime a constituir a lo largo del año. El *Modelo Territorial* sintetiza un espectro de casos generales de formaciones territoriales representativas de una de las siguientes regiones de la República Argentina: Meseta Patagónica, Patagonia Andina, Pampa Húmeda, Cuyo, Mesopotamia, Selva Misionera, Puna. El *Modelo de Desarrollo* sintetiza tipologías contemporáneas de desarrollo de gran escala, releva sus protocolos organizativos, los abstrae como restricciones inter-determinadas, y las unifica en un sistema congruente de determinaciones internas: unidades, plataformas, pantallas y placas, claustros, torres, barrios cerrados, compuestos. El *Modelo Utópico* adopta la forma y organización de un proyecto utópico y la conduce más allá de su contexto ideológico, construyendo un sistema multi-escalar operando bajo una ética consistente: racionalismo, abstraccionismo, expansionismo, idealismo, consumerismo, molecularismo, metabolismo. El *Modelo Colonial* abstrae formas colectivas tradicionales de enclave: clubes de pesca, estaciones de esquí, estancias rurales, palacios enclave, islas-recreo, alojamientos temporarios, planes de vivienda social. Estos modelos, en principio irreductibles, se organizan según variables y meta-variables ordenadas estratégicamente, sintetizadas en un único y coherente Modelo Integrado.

Variables, Meta-variables, Modalidades, Modelos

La investigación asume, de este modo, que la tipología arquitectónica puede redefinirse en términos de sistemas de variables inter-determinadas, y que sus convenciones cristalizadas contienen una inteligencia resultante de la sedimentación de respuestas a problemas concretos, la cual puede ser llevada a situaciones límite de no linealidad. Para este doble propósito (administrar inteligencia y llevarla más allá de sí), las convenciones se inscriben en variables que se ordenan hacia arriba según meta-variables, construyendo una inteligencia auto-superadora pero específica a los casos de estudio. Se relevan casos según dibujos normalizados y se los organiza en matrices basadas en la clasificación en sistemas y subsistemas, definidos según la estructura de lo que se constituirá como modelo. Sobre esta base matricial se organizan variables y variaciones de grado, rangos, umbrales y cambios de clase, y relaciones de dependencia e inter-determinación entre las mismas. Esta matriz se constituye como tesis de primer orden, que funciona como un proyecto determinista en el contexto del cual los sistemas se disponen como instrumentos lineales a uno o más fines. En base a la evaluación de los efectos no lineales de dichos sistemas se desarrollan respuestas y se reconocen emergentes, los cuales constituyen el material de base de una tesis de segundo orden, construida por el proyecto como una singularidad emergente. La confluencia de las tesis de primer y segundo orden (la integración de un proyecto determinista y sus singularidades) genera modelos que desafían de modo sistemático su propia condición sistémica.

Modelo Integrado y Proyecto-Tesis

Desde ese sustrato normativo de doble orden se sistematizan cuatro modelos genérico-singulares: *Modelo Territorial*, *Modelo de Desarrollo*, *Modelo Utópico*, *Modelo de Colonización*. En cada uno de ellos, la organización genérica respecto de la cual se constituye el proyecto determinista engendra, mediante la diferenciación (variaciones continuas, cambios de

clase, evaluaciones de conflictos, saltos organizativos), una singularidad. Ésta trasciende los límites de la normativa desde sus propios condicionamientos. De la sistematización de estas variaciones se desarrollan modelos cuya sistemática a la vez regula la pertinencia de la adaptación a situaciones particulares y define las condiciones de su entidad y campo de aplicación. Un *Modelo Integrado* conjuga de este modo su sostenibilidad en un contexto (sus reglas de adaptación) y su sostenibilidad en sí (sus condiciones de existencia). Pero solo adquiere verdadera autonomía al integrarse artificialmente y construir un medio irreductible a sus múltiples orígenes, precedencias y genealogías. El *Modelo Genérico Sublime* integra territorio, desarrollo, colonia y utopía en una construcción sintética de este doble orden, a la vez extensiva e intensiva, y vorazmente auto-superadora. El *Modelo Integrado* configura, mediante su condición genérico-sublime, el medio organizativo, las condiciones de existencia, los métodos de evaluación, el marco de relevancia y la singularidad del Proyecto-Tesis. Tesis Proyectual 2019 apunta, mediante el desarrollo de una constelación de modelos y su integración posterior en uno único, a la construcción de un *Atlas de Genéricos Sublimes Argentinos*.

Operatividad

Equipos de tres y cuatro alumnos desarrollan un *Modelo Genérico Sublime* que integra la idea de proyecto de fin de carrera y de tesis teórica. Con el objeto de presentar una hipótesis a finales del primer semestre (Tesis I), los equipos producen cuatro modelos (*Territorial*, *Desarrollo*, *Utópico*, *Colonial*) en etapas independientes de un mes cada una, y los sintetizan en un *Modelo Integrado* preliminar en su último tramo. Con el objeto de presentar su tesis preliminar a finales del segundo (Tesis II), los Modelos Integrados adquieren consistencia procedimental, autonomía sistémica, síntesis formal y organizativa, y singularidad como objetos. Esta consistencia se construye a través de un proceso iterativo de aprendizaje y reseteo de sus sistemas de orden, que a la vez complejiza y sintetiza sus relaciones internas. En la tercera instancia (Tesis II verano), los Modelos Integrados cristalizan su singularidad, diferencian sus sistemas y subsistemas, y se calibran arquitectónicamente.

Las clases se desarrollan regularmente los lunes y jueves de ambos semestres de 09:00 am a 01:00 pm, incluyendo workshops de asesoría técnica y seminarios teóricos en la primera mitad de dichas clases (de 09:00 am a 11:00 am) y tutorías regulares en la segunda mitad, con una duración y frecuencia fluctuante según las necesidades del proyecto. Un seminario sobre lo sublime complementa las clases los jueves de 02:00pm a 04:00pm. Una serie de jurados transversales, con la presencia de director, tutores, ayudantes y seminarista, tiene lugar una vez por mes, funcionando como instancias de crítica conjunta y transversalización, y como mecanismo de evaluación general de las investigaciones al comienzo y fin de cada etapa. Un jurado a fin de cada semestre y uno a fin de curso establecen las condiciones para una evaluación general. Se realizan viajes paralelos con los tutores a cada región base de investigación, y durante el verano el trabajo se desarrolla con apoyos tutoriales y reviews intermedios, para su presentación al Jurado Final de Tesis a mediados de Marzo 2020. La entrega final consiste en un portfolio A3 (dos copias impresas y encuadernadas), dos maquetas de escala y resolución complementarias, y los correspondientes archivos digitales.

Cuerpo

Dirección: Ciro Najle
Coordinación: Anna Font
Tutores: Manuel Mensa, Johanna Potap, Andrew Pringle, Valeria Ospital, Carolina Telo Santiago Giusto, Lucas Torres Agüero
Seminarista: Alberto Delorenzini
Ayudantes: Melissa Pomsztein, Santiago Rigoli
Workshops: Anna Font, Johanna Potap

Nota: ver brief general y programas de seminarios y workshops, índices de casos, templates y formatos, presentaciones de material, listas de contactos, listas de notas, listas de invitados, cronograma, bibliografía y normas de entrega, en los archivos del pack de Tesis Proyectual 2019.

Planta. Skylift. Rascielos de agregación y desagregación multiescalar.

SKYLIFT

Rascielos de agregación y desagregación multiescalar

Universidad Torcuato Di Tella
Escuela de Arquitectura y Estudios Urbanos
Tesis Proyectual 2019
Atlas de Genéricos Sublimes
Dirección: Ciro Najle
Coordinación: Anna Font
Tutores: Johanna Potap (Manuel Mensa, Andrew Pringle, Valeria Ospital, Carolina Telo, Santiago Giusto, Lucas Torres Agüero)
Seminario: Alberto Delorenzini
Ayudantes: Melissa Pomsztein, Santiago Rigoli
Alumnos: Candela Cicinelli, Florencia Feldsberg, Agustina Monopoli, Philipp Plank

Planta. Skylift. Rascielos de agregación y desagregación multiescalar.

SKYLIFT

Rascielos de agregación y desagregación multiescalar

Universidad Torcuato Di Tella
Escuela de Arquitectura y Estudios Urbanos
Tesis Proyectual 2019
Atlas de Genéricos Sublimes
Dirección: Ciro Najle
Coordinación: Anna Font
Tutores: Johanna Potap (Manuel Mensa, Andrew Pringle, Valeria Ospital, Carolina Telo, Santiago Giusto, Lucas Torres Agüero)
Seminario: Alberto Delorenzini
Ayudantes: Melissa Pomsztein, Santiago Rigoli
Alumnos: Candela Cicinelli, Florencia Feldsberg, Agustina Monopoli, Philipp Plank

Skylift es un rascacielos hiperdeterminado de agregación y desagregación, de interiores complejos y de circulaciones múltiples que transforman a la tipología en una nueva dirección. Como rascacielos hiperdeterminado, propone generar valor a partir de la cualidad espacial definida por los mismos elementos arquitectónicos del edificio: su estructura, cerramientos o envolvente, circulación vertical y diagonal, subdivisión interna, y hasta incluso el mobiliario local. De esta manera, la tipología de rascacielos gana sentido, valorandose por su propia materialidad a menudo pasada por alto, de manera tal que los pisos más costosos no sean únicamente los más altos, si no aquellos de mayor cualidad también.

Skylift, como objeto contemporáneo, entiende que el futuro de la ciudad es un futuro denso. Desde fines del siglo XIX, el modelo del rascacielos buscó incesantemente reproducir su propio plano o lote urbano en altura, conectándolo por medio de un núcleo de circulación vertical, y transformar a esta metodología como un fin en sí. Esta estrategia (tendenciosamente desarrollista) permite que el lote se multiplique ad infinitum en planos horizontales en altura, lográndo la construcción de plantas idénticos apilados repetitivamente subdivididos, indiferenciadas entre sí, conectadas por un núcleo vertical de circulación. Los rascacielos contemporáneos adoptaron una lógica repetitiva e insensible, sin reglas claras, donde su único mérito se basa en su altura y la máxima obtención de ganancia. “There is no manifesto, no architectural debate, no doctrine, no law, no planning, no ideology, no theory; there is only—Skyscraper” [01]. En esta lógica donde lo que importa es qué tan alto puede llegar una torre, la disciplina pierde fuerza, y sus propios elementos que conforman a la tipología pierden inercia.

Skylift critica fuertemente a los rascacielos contemporáneos en tanto a su indeterminación interior, tendiendo a generar prismas vacíos herméticos, donde su principal cualificación o valor se ve atada únicamente a la altura de su piso. La tesis refuta esta tendencia cultural contemporánea que analoga dimensión con calidad, midiendo el valor del rascacielos por su altura conseguida. Skylift propone la transformación de la tipología del rascacielos espacialmente indeterminado a uno hiperdeterminado, construyendo el edificio de adentro hacia afuera, opuesto al volumen simple, repetitivamente subdividido actual. Para esto toma las herramientas arquitectónicas del mismo rascacielos contemporáneo, que componen su condición material, pero se les da un nuevo sentido que critica la timidez de sus resultados actuales. Skylift rehumaniza el rascacielos, no por volverlo nostalgico ni falsamente doméstico, sino por tensar las lógicas de habitar en altura al integrar las condiciones de la estación de ski mediante las circulaciones.

Skylift se construye como una masa modular no uniforme de un rascacielos compuesto por partes que se desfasan por la subdivisión del edificio, que a su vez se diferencia en tres programas y partes incrementalmente más pequeñas: tramos de usos semipúblicos, subtramos de usos privados, y pisos con usos semiprivados. Un módulo organizativo prolifera axial y lateralmente de manera uniforme a lo largo de la altura de la torre, a partir de las unidades de distribución.
La desagregación de estas agregaciones construyen una masa modular de una compleja y diferenciada composición programática, que a su vez es atravesada por una compleja red de tráfico interna de circulación ascendente por telesilla en los tramos, circulación descendente por pista en los subtramos, y circulación descendente por telesilla en los pisos.

Skylift en oposición a la indeterminación propone la hiperdeterminación del proyecto, definiendo entre ambas el rango donde el espacio pasa de ser un basamento compacto de espacio ininterrumpido con estructura regular, en la parte inferior, a ser un volumen poroso y cualificado en la parte superior, mediante una transición que compone al edificio con

un grano cada vez más fino. Tanto las unidades como la circulación se vuelven más exteriorizadas y cualificadas en tanto se sube por el edificio, a diferencia de los rascacielos contemporáneos cuyos pisos cerrados solo se diferencian por sus vistas y la circulación es una caja negra que deshumaniza la experiencia de ascender por su aislamiento. Así es que el exterior está tratado como algo que contemplar, contenido en la forma de las ventanas como un elemento pictórico de decoración de interiores.

DESARROLLISMO DESAGREGADO TRIPARTITO DE EXTENSIÓN ACUMULATIVA HELICOIDAL ESTREPITOSA CARCOMIDA

Rascacielos puntual de sustracción modular progresiva

Universidad Torcuato Di Tella
Escuela de Arquitectura y Estudios Urbanos
Tesis Proyectual 2019
Atlas de Genéricos Sublimes
Dirección: Ciro Najle
Coordinación: Anna Font
Tutores: Johanna Potap (Manuel Mensa, Andrew Pringle, Valeria Ospital, Carolina Telo, Santiago Giusto, Lucas Torres Agüero)
Seminario: Alberto Delorenzini
Ayudantes: Melissa Romsztein, Santiago Rigoli
Alumnos: Candela Cicinelli, Florencia Feldsberg, Agustina Monopoli, Philipp Plank

Planta. Skylift. Rascielos de agregación y desagregación multiescalar.

DESARROLLISMO DESAGREGADO TRIPARTITO DE EXTENSIÓN ACUMULATIVA HELICOIDAL ESTREPITOSA CARCOMIDA

Rascacielos puntual de sustracción modular progresiva

Universidad Torcuato Di Tella
Escuela de Arquitectura y Estudios Urbanos
Tesis Proyectual 2019
Atlas de Genéricos Sublimes
Dirección: Ciro Najle
Coordinación: Anna Font
Tutores: Johanna Potap (Manuel Mensa, Andrew Pringle, Valeria Ospital, Carolina Telo, Santiago Giusto, Lucas Torres Agüero)
Seminario: Alberto Delorenzini
Ayudantes: Melissa Pomsztein, Santiago Rigoli
Alumnos: Candela Cicinelli, Florencia Feldsberg, Agustina Monopoli, Philipp Plank

El modelo de desarrollo estudia el Central Park Tower, un rascacielos desagregado en Midtown Manhattan, Nueva York. Es un caso típico de búsqueda de maximización de rentabilidad económica por la compra de metros construibles inutilizados por sus vecinos y la distribución esbelta de área vendible conseguida combinada con la indeterminación espacial de sus interiores. El Central Park Tower es particular en combinar estas lógicas básicas con la reducción de partes en altura, reduciendo su volumetría para conformar plantas irregulares.

El edificio se organiza en dos partes: un basamento de uso comercial y una torre de uso exclusivamente residencial, donde el volumen se desagrega. Para entender la diferencia entre estas partes y dentro de cada una se analiza el edificio según tres sistemas. El primero es la envolvente que define a las plantas; el segundo el sistema de circulación vertical y el tercero el sistema estructural. Los tres sistemas funcionan de forma análoga en la escala de operación de cada uno.

La volumetría de la torre, a pesar de su diferencia formal no plantea casi ninguna diferencia en su envolvente exterior excepto en donde se encuentran pisos técnicos. El núcleo de circulación parte desde el centro de la planta del basamento y únicamente en sus últimos pisos se pega a la fachada, negando cualquier relación con el exterior. La estructura se organiza de manera que genera plantas de subdivisión genérica a pesar de sus diferencias por piso. Estas indeterminaciones del caso demuestran la necesidad del modelo de redefinirse en un estado tal que elementos arquitectónicos lo cualifiquen y le den valor propio como un rascacielos hiperdeterminado.

DESARROLLISMO

Investigación

Universidad Torcuato Di Tella
Escuela de Arquitectura y Estudios Urbanos
Tesis Proyectual 2019
Atlas de Genéricos Sublimes
Dirección: Ciro Najle
Coordinación: Anna Font
Tutores: Johanna Potap (Manuel Mensa, Andrew Pringle, Valeria Ospital, Carolina Telo, Santiago Giusto, Lucas Torres Agüero)
Seminario: Alberto Delorenzini
Ayudantes: Melissa Pomsztein, Santiago Rigoli
Alumnos: Candela Cicinelli, Florencia Feldsberg, Agustina Monopoli, Philipp Plank

El modelo de desarrollo estudia el caso de rascacielos desagregado del Central Park Tower. En un contexto urbano con poca disponibilidad de lotes para la construcción, los rascacielos como tipología buscan aprovechar cada metro cuadrado por lote, incluyendo la incorporación de área no utilizada en otros lotes. Con una lógica repetitiva, se ocupa la totalidad de su huella para el basamento, reduciendo la superficie de sus plantas a medida que asciende en altura.
La torre forma parte de un skyline donde los pisos más altos, de mejores vistas, albergan pocas unidades de gran tamaño, las cuales tienen el mayor costo relativo a su área de todo el edificio. Esta lógica plaga los rascacielos contemporáneos, que tienden a ser indeterminados interiormente en términos arquitectónicos, buscando su diferenciación únicamente en la altura y dimensión de las unidades.

Universidad Torcuato Di Tella
Escuela de Arquitectura y Estudios Urbanos
Tesis Proyectual
Atlas de Genéricos Sublimes
Dirección: Ciro Najle
Coordinación: Anna Font
Tutores: Johanna Potap (Manuel Mensa, Andrew Pringle, Valeria Ospital, Carolina Telo,
Santiago Giusto, Lucas Torres Agüero)
Seminario: Alberto Delorenzini
Ayudantes: Melissa Pomsztein, Santiago Rigoli
Alumnos: Candela Cicinelli, Florencia Feldsberg, Agustina Monopoli, Philipp Plank
Skylift
Rascielos de agregación y desagregación multiescalar
2019

Universidad Torcuato Di Tella
Escuela de Arquitectura y Estudios Urbanos
Tesis Proyectual
Atlas de Genéricos Sublimes
Dirección: Ciro Najle
Coordinación: Anna Font
Tutores: Johanna Potap (Manuel Mensa, Andrew Pringle, Valeria Ospital, Carolina Telo,
Santiago Giusto, Lucas Torres Agüero)
Seminario: Alberto Delorenzini
Ayudantes: Melissa Pomsztein, Santiago Rigoli
Alumnos: Candela Cicinelli, Florencia Feldsberg, Agustina Monopoli, Philipp Plank
Skylift
Rascielos de agregación y desagregación multiescalar
2019



Fotografía, vuelo de pájaro. Rascacielos Desagregados. Central Park Tower, Manhattan, Nueva York. Muestra la iconicidad como punto crítcio del Central Park Tower, siendo éste el rascacielos residencial de mayor altura.

Universidad Torcuato Di Tella
Escuela de Arquitectura y Estudios Urbanos
Tesis Proyectual
Atlas de Genéricos Sublimes
Dirección: Ciro Najle
Coordinación: Anna Font
Tutores: Johanna Potap (Manuel Mensa, Andrew Pringle, Valeria Ospital, Carolina Telo, Santiago Giusto, Lucas Torres Agüero)
Seminario: Alberto Delorenzini
Ayudantes: Melissa Pomsztein, Santiago Rigoli
Alumnos: Candela Cicinelli, Florencia Feldsberg, Agustina Monopoli, Philipp Plank
Skylift
Rascielos de agregación y desagregación multiescalar
2019



Mosaico, de arriba a abajo e izquierda a derecha: Central Park Tower, Manhattan, Nueva York. 56 Leonard Street, Manhattan, Nueva York. Sky Village, Manhattan, Nueva York. Beirut Terraces, Beirut, Líbano. Rascacielos Desagregados. Envolvente.

Desarrollismo

Universidad Torcuato Di Tella
Escuela de Arquitectura y Estudios Urbanos
Tesis Proyectual
Atlas de Genéricos Sublimes
Dirección: Ciro Najle
Coordinación: Anna Font
Tutores: Johanna Potap (Manuel Mensa, Andrew Pringle, Valeria Ospital, Carolina Telo, Santiago Giusto, Lucas Torres Agüero)
Seminario: Alberto Delorenzini
Ayudantes: Melissa Pomsztein, Santiago Rigoli
Alumnos: Candela Cicinelli, Florencia Feldsberg, Agustina Monopoli, Philipp Plank
Skylift
Rascielos de agregación y desagregación multiescalar
2019

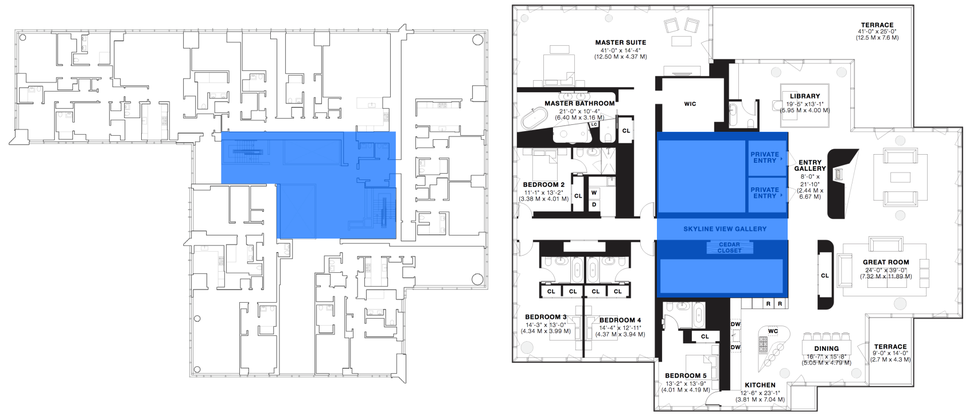



Mosaico, de arriba a abajo e izquierda a derecha: Central Park Tower, Manhattan, Nueva York. 56 Leonard Street, Manhattan, Nueva York. Sky Village, Manhattan, Nueva York. Beirut Terraces, Beirut, Líbano. Rascacielos Desagregados. Núcleo de circulación.

Desarrollismo

Universidad Torcuato Di Tella
Escuela de Arquitectura y Estudios Urbanos
Tesis Proyectual
Atlas de Genéricos Sublimes
Dirección: Ciro Najle
Coordinación: Anna Font
Tutores: Johanna Potap (Manuel Mensa, Andrew Pringle, Valeria Ospital, Carolina Telo,
Santiago Giusto, Lucas Torres Agüero)
Seminario: Alberto Delorenzini
Ayudantes: Melissa Pomsztein, Santiago Rigoli
Alumnos: Candela Cicinelli, Florencia Feldsberg, Agustina Monopoli, Philipp Plank
Skylift
Rascielos de agregación y desagregación multiescalar
2019



Fotografía, vista frontal. Rascacielos Desagregados. Central Park Tower, Manhattan, Nueva York. Envolvente. Muestra la estrategia desarrollista de generación de máxima rentabilidad al elevar un rascacielos residencial cuyo amenitie más importante es la vista hacia el Central Park.

Desarrollismo

Universidad Torcuato Di Tella
Escuela de Arquitectura y Estudios Urbanos
Tesis Proyectual
Atlas de Genéricos Sublimes
Dirección: Ciro Najle
Coordinación: Anna Font
Tutores: Johanna Potap (Manuel Mensa, Andrew Pringle, Valeria Ospital, Carolina Telo,
Santiago Giusto, Lucas Torres Agüero)
Seminario: Alberto Delorenzini
Ayudantes: Melissa Pomsztein, Santiago Rigoli
Alumnos: Candela Cicinelli, Florencia Feldsberg, Agustina Monopoli, Philipp Plank
Skylift
Rascielos de agregación y desagregación multiescalar
2019



Fotografía, vista peatonal. Rascacielos Desagregados. Central Park Tower, Manhattan, Nueva York. Envolvente. Muestra la manera en la que los rascacielos de ciudades como Nueva York logran aumentar la cantidad de metros cuadrados por planta al comprar metros aéreos vecinos desfándose sobre terrenos linderos.

Desarrollismo

Universidad Torcuato Di Tella
Escuela de Arquitectura y Estudios Urbanos
Tesis Proyectual
Atlas de Genéricos Sublimes
Dirección: Ciro Najle
Coordinación: Anna Font
Tutores: Johanna Potap (Manuel Mensa, Andrew Pringle, Valeria Ospital, Carolina Telo,
Santiago Giusto, Lucas Torres Agüero)
Seminario: Alberto Delorenzini
Ayudantes: Melissa Pomsztein, Santiago Rigoli
Alumnos: Candela Cicinelli, Florencia Feldsberg, Agustina Monopoli, Philipp Plank
Skylift
Rascielos de agregación y desagregación multiescalar
2019



Fotografía, vista peatonal. Rascacielos Desagregados. Central Park Tower, Manhattan, Nueva York. Envolvente. Muestra la envolvente o cerramiento del tramo base. Dicho tramo responde a una volumetría en relación al entorno, ya que su sitio se encuentra sobre un terreno de forma irregular.

Desarrollismo

Universidad Torcuato Di Tella
Escuela de Arquitectura y Estudios Urbanos
Tesis Proyectual
Atlas de Genéricos Sublimes
Dirección: Ciro Najle
Coordinación: Anna Font
Tutores: Johanna Potap (Manuel Mensa, Andrew Pringle, Valeria Ospital, Carolina Telo,
Santiago Giusto, Lucas Torres Agüero)
Seminario: Alberto Delorenzini
Ayudantes: Melissa Pomsztein, Santiago Rigoli
Alumnos: Candela Cicinelli, Florencia Feldsberg, Agustina Monopoli, Philipp Plank
Skylift
Rascielos de agregación y desagregación multiescalar
2019



Mosaico, de arriba a abajo e izquierda a derecha envolvente de tramo de sustracción. Rascacielos Desagregados. Central Park Tower, Manhattan, Nueva York. Envolvente en tramo de sustracción. Muestra la coexistencia de dos programas programáticamente opuestos. El resto de las plantas del rascacielos, es decir donde se lleva a cabo su sustracción, se encuentra destinada al uso residencial. Es por esto que cuenta con una envolvente tipo curtain wall acorde a dicho programa.

Desarrollismo

Universidad Torcuato Di Tella
Escuela de Arquitectura y Estudios Urbanos
Tesis Proyectual
Atlas de Genéricos Sublimes
Dirección: Ciro Najle
Coordinación: Anna Font
Tutores: Johanna Potap (Manuel Mensa, Andrew Pringle, Valeria Ospital, Carolina Telo,
Santiago Giusto, Lucas Torres Agüero)
Seminario: Alberto Delorenzini
Ayudantes: Melissa Pomsztein, Santiago Rigoli
Alumnos: Candela Cicinelli, Florencia Feldsberg, Agustina Monopoli, Philipp Plank
Skylift
Rascielos de agregación y desagregación multiescalar
2019

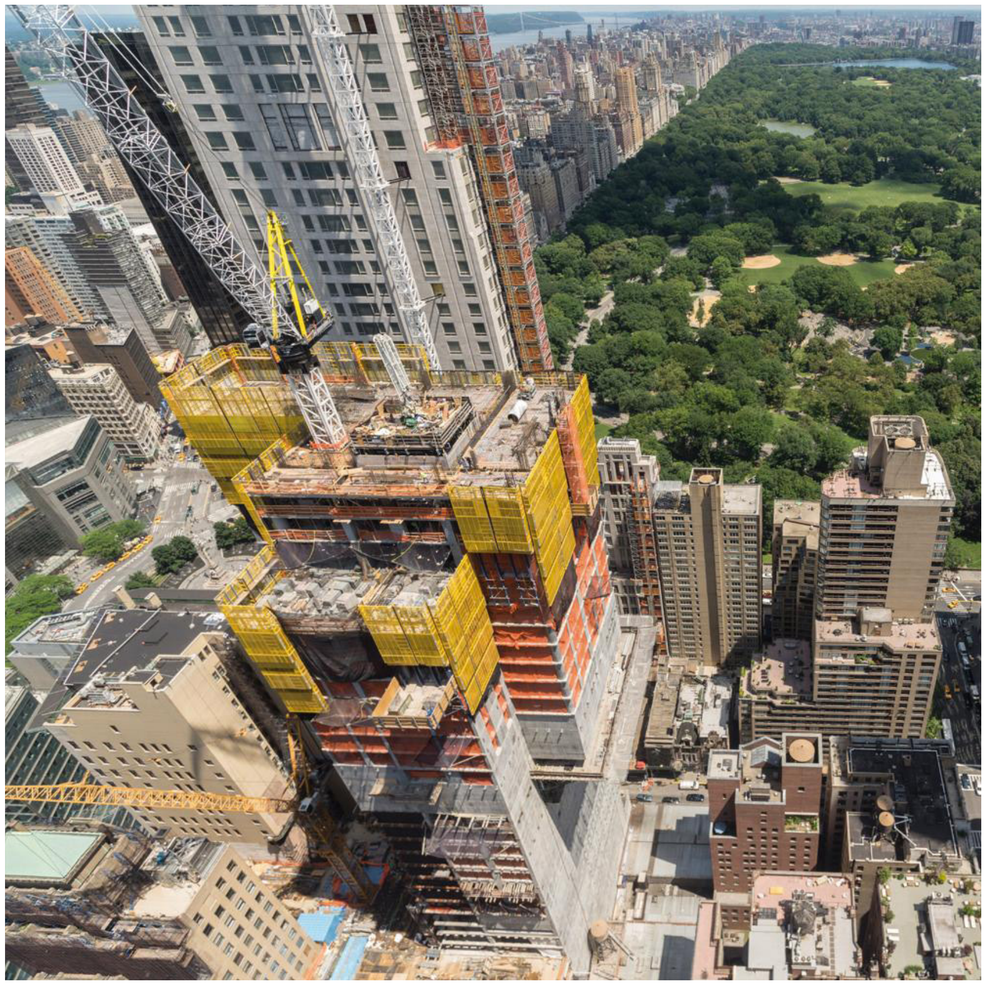

Fotografía, vista aerea. Rascacielos Desagregados. Central Park Tower, Manhattan, Nueva York. Núcleo de circulación. Muestra la infraestructura edilicia contenida por la volumetría del rascacielos en ambos tramos. El núcleo de circulación vertical reduce la cantidad de ascensores a medida que se asciende en altura en el rascacielos.

Desarrollismo

Universidad Torcuato Di Tella
Escuela de Arquitectura y Estudios Urbanos
Tesis Proyectual
Atlas de Genéricos Sublimes
Dirección: Ciro Najle
Coordinación: Anna Font
Tutores: Johanna Potap (Manuel Mensa, Andrew Pringle, Valeria Ospital, Carolina Telo,
Santiago Giusto, Lucas Torres Agüero)
Seminario: Alberto Delorenzini
Ayudantes: Melissa Pomsztein, Santiago Rigoli
Alumnos: Candela Cicinelli, Florencia Feldsberg, Agustina Monopoli, Philipp Plank
Skylift
Rascielos de agregación y desagregación multiescalar
2019

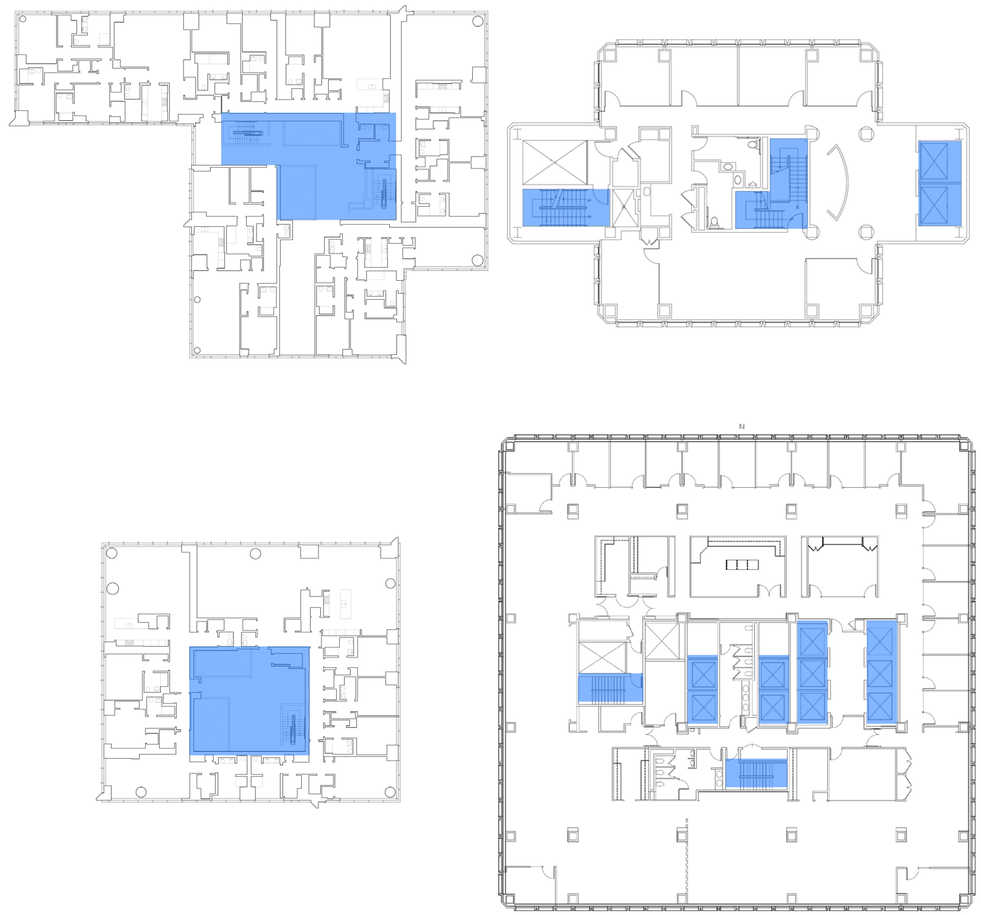

Diagrama, de arriba a abajo e izquierda a derecha núcleo de circulación de tramo base. planta. Rascacielos Desagregados. Central Park Tower, Manhattan, Nueva York. One World Trade Center, Manhattan, Nueva York. Taipei 101, Taipei, Taiwan. Shangai Tower, Shangai, China. Núcleo de circulación en tramo base. Muestra dentro de la tipología de rascacielos como son conformados los núcleos de circulación vertical en el tramo de la base.

Desarrollismo

Universidad Torcuato Di Tella
Escuela de Arquitectura y Estudios Urbanos
Tesis Proyectual
Atlas de Genéricos Sublimes
Dirección: Ciro Najle
Coordinación: Anna Font
Tutores: Johanna Potap (Manuel Mensa, Andrew Pringle, Valeria Ospital, Carolina Telo,
Santiago Giusto, Lucas Torres Agüero)
Seminario: Alberto Delorenzini
Ayudantes: Melissa Pomsztein, Santiago Rigoli
Alumnos: Candela Cicinelli, Florencia Feldsberg, Agustina Monopoli, Philipp Plank
Skylift
Rascielos de agregación y desagregación multiescalar
2019



Fotografía, horizonte frontal. Rascacielos Desagregados. Central Park Tower, Manhattan, Nueva York. Estructura. Muestra la infraestructura edilicia que contiene a la volumetría en ambos tramos. Las columnas sin vigas en las plantas superiores son interrumpidas por los pisos técnicos que se conforman por muros estructurales.

Desarrollismo

Universidad Torcuato Di Tella
Escuela de Arquitectura y Estudios Urbanos
Tesis Proyectual
Atlas de Genéricos Sublimes
Dirección: Ciro Najle
Coordinación: Anna Font
Tutores: Johanna Potap (Manuel Mensa, Andrew Pringle, Valeria Ospital, Carolina Telo,
Santiago Giusto, Lucas Torres Agüero)
Seminario: Alberto Delorenzini
Ayudantes: Melissa Pomsztein, Santiago Rigoli
Alumnos: Candela Cicinelli, Florencia Feldsberg, Agustina Monopoli, Philipp Plank
Skylift
Rascielos de agregación y desagregación multiescalar
2019



Mosaico, de arriba a abajo e izquierda a derecha núcleo de circulación de tramo de sustracción. Rascacielos Desagregados. Central Park Tower, Manhattan, Nueva York. Estructura en tramo de sustracción. Muestra la estructura en el tramo de sustracción. Conformada por entrepisos de columnas sin vigas generando plantas libres.

Desarrollismo

DESARROLLISMO DESAGREGADO
Relevamiento

Universidad Torcuato Di Tella
Escuela de Arquitectura y Estudios Urbanos
Tesis Proyectual 2019
Atlas de Genéricos Sublimes
Dirección: Ciro Najle
Coordinación: Anna Font
Tutores: Johanna Potap (Manuel Mensa, Andrew Pringle, Valeria Ospital, Carolina Telo, Santiago Giusto, Lucas Torres Agüero)
Seminario: Alberto Delorenzini
Ayudantes: Melissa Pomsztein, Santiago Rigoli
Alumnos: Candela Cicinelli, Florencia Feldsberg, Agustina Monopoli, Philipp Plank

El Central Park Tower es una torre que se compone por dos programas: El basamento comercial y el desarrollo de la torre de uso exclusivamente residencial. El primero es el vínculo entre el espacio público urbano con el espacio privado del desarrollo de la torre. Las plantas profundas del basamento se construyen sobre una grilla programáticamente indiferenciada, que por sus grandes dimensiones reducen la relación con el exterior y se vuelven propicias para un uso exclusivamente comercial.

El desarrollo de la torre en su altura conforma la totalidad del uso residencial en el edificio. Está organizada en dos tramos, los cuales a su vez tienen subtramos que son paquetes de pisos apilados iguales. En cada tramo se repite la lógica de un subtramo de inicio de planta regular, sobre el cual se apilan los siguientes subtramos irregulares por su reducción por sustraer secciones de la planta.

La torre tiende a conformar una mayor cantidad de unidades en los subtramos inferiores, y una menor cantidad pero de mayor tamaño y lujo en los subtramos superiores. A pesar de plantearse como un rascacielos de lujo, el mismo estratégicamente consolida diferencias en sus plantas de subtramos inferiores y superiores como estrategia desarrollista, pudiendo ofrecer unidades de un rango de valores en el emprendimiento. A pesar de esta diferenciación predomina la importancia de la definición actual corporativa americana de iconicidad en exterior, para la cual es la uniformidad del cerramiento es vital, teniendo una envolvente únicamente diferenciada sutilmente en los pisos técnicos que ocurren en los primeros pisos de cada tramo.

Asimismo, el rascacielos cuenta con un núcleo de circulación vertical que tiende a reducir, al igual que la torre, su superficie, y por consiguiente su volumetría y cantidad de baterías de ascensores. A su vez, el núcleo en planta se ubica centrado en su nivel inferior de la torre, pero a medida que crece en altura la volumetría de cada subtramo se reduce, descentrando su ubicación en los niveles superiores. Dicha circulación mecánica funciona aislando al usuario en un tubo cerrado que lo transporta de punta a punta. Ubicado en el centro de la planta del basamento, es momentáneamente desfazado hacia los laterales hasta estar prácticamente pegado en la fachada de las plantas superiores. Dicho contacto es un intento tímido de relacionar el núcleo vertical del rascacielos con su exterior, reconociendo a medias la oportunidad en su exteriorización, ya que se aproxima al borde del edificio, pero no lo cruza.

Análogamente, la estructura reduce su sección por tramo, permitiendo plantas profundas y de subdivisión indiferenciada. Esta transición se produce dentro de la escala de tramos, lo cual significa que las columnas de mayor sección se ubican en el basamento comercial, reduciendo su sección progresivamente en cada tramo.

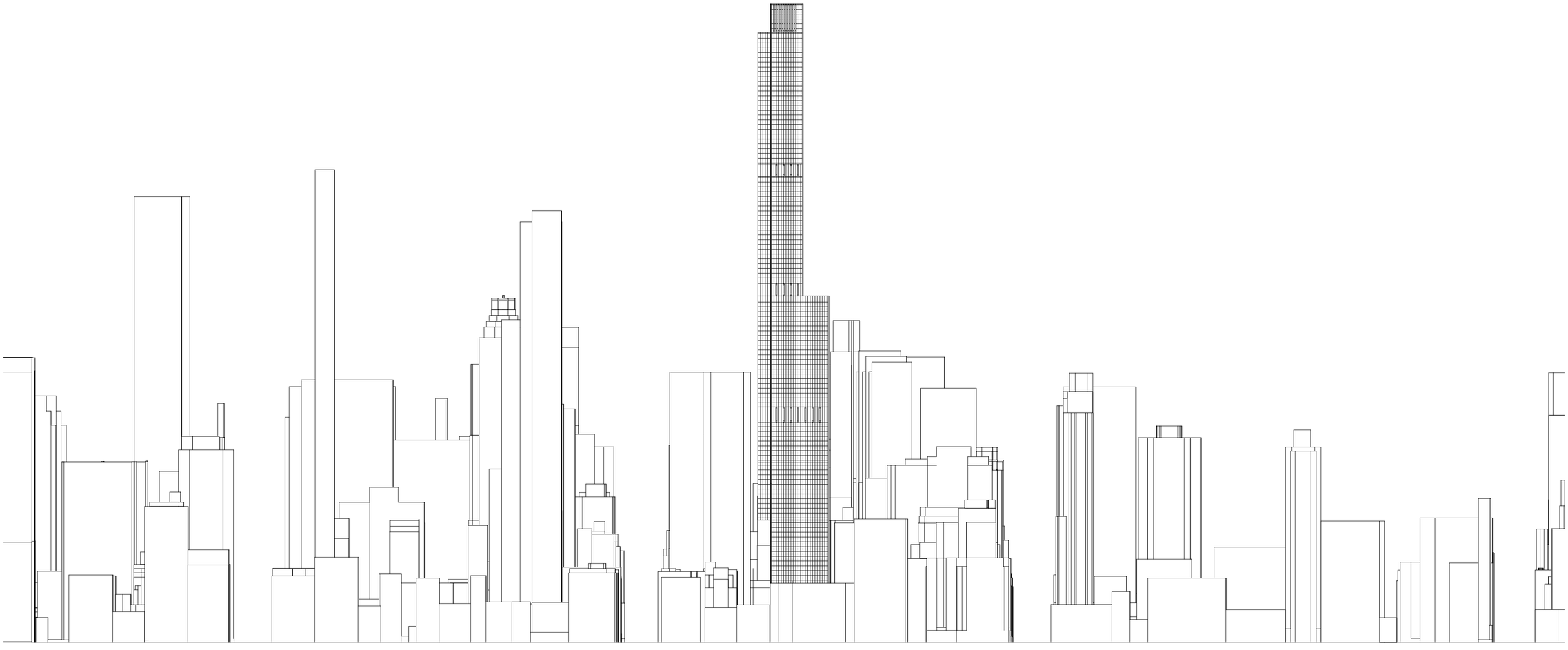

Redibujo, vista. Rascacielos Desagregados. Central Park Tower, Manhattan, Nueva York. Central Park Tower es un rascacielos puntual que, en su estrategia desarrollista, reduce su superficie a medida que crece en altura. Se compone por dos programas principales: un basamento comercial y una torre exclusivamente residencial.

Universidad Torcuato Di Tella
Escuela de Arquitectura y Estudios Urbanos
Tesis Proyectual
Atlas de Genéricos Sublimes
Dirección: Ciro Najle
Coordinación: Anna Font
Tutores: Johanna Potap (Manuel Mensa, Andrew Pringle, Valeria Ospital, Carolina Telo, Santiago Giusto, Lucas Torres Agüero)
Seminario: Alberto Delorenzini
Ayudantes: Melissa Pomsztein, Santiago Rigoli
Alumnos: Candela Cicinelli, Florencia Feldsberg, Agustina Monopoli, Philipp Plank
Skylift
Rascielos de agregación y desagregación multiescalar
2019

Universidad Torcuato Di Tella
Escuela de Arquitectura y Estudios Urbanos
Tesis Proyectual
Atlas de Genéricos Sublimes
Dirección: Ciro Najle
Coordinación: Anna Font
Tutores: Johanna Potap (Manuel Mensa, Andrew Pringle, Valeria Ospital, Carolina Telo, Santiago Giusto, Lucas Torres Agüero)
Seminario: Alberto Delorenzini
Ayudantes: Melissa Pomsztein, Santiago Rigoli
Alumnos: Candela Cicinelli, Florencia Feldsberg, Agustina Monopoli, Philipp Plank
Skylift
Rascielos de agregación y desagregación multiescalar
2019

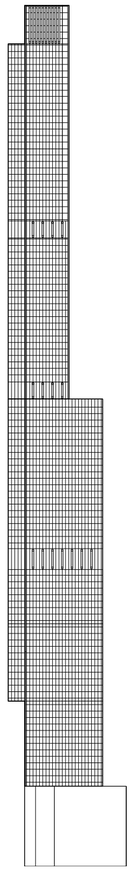

Redibujo, vista. Rascacielos Desagregados. Central Park Tower, Manhattan, Nueva York. Envolvente. El rascacielos se construye sobre una huella existente de un lote urbano, la cual se reduce a medida que crece en altura, desfasándose y desagregando la superficie.

Desarrollismo desagregado

Universidad Torcuato Di Tella
Escuela de Arquitectura y Estudios Urbanos
Tesis Proyectual
Atlas de Genéricos Sublimes
Dirección: Ciro Najle
Coordinación: Anna Font
Tutores: Johanna Potap (Manuel Mensa, Andrew Pringle, Valeria Ospital, Carolina Telo, Santiago Giusto, Lucas Torres Agüero)
Seminario: Alberto Delorenzini
Ayudantes: Melissa Pomsztein, Santiago Rigoli
Alumnos: Candela Cicinelli, Florencia Feldsberg, Agustina Monopoli, Philipp Plank
Skylift
Rascielos de agregación y desagregación multiescalar
2019

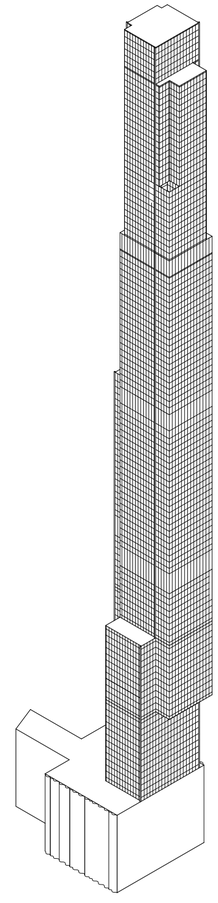

Redibujo, axonometría. Rascacielos Desagregados. Central Park Tower, Manhattan, Nueva York. Envolvente. El basamento comercial ocupa la totalidad de la huella del lote urbano en el cual se sitúa, evidenciando sus dimensiones en la envolvente general del rascacielos. Esto implica que la envolvente del basamento, al adaptarse a las dimensiones de su huella altera la volumetría desagregada de la torre.

Desarrollismo desagregado

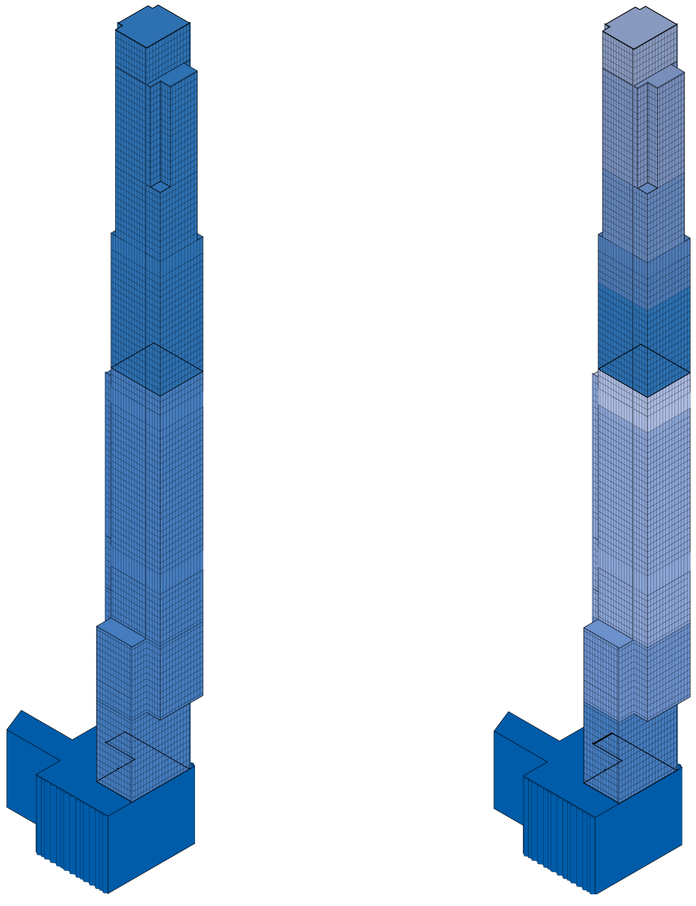

Diagrama, axonometría. Rascacielos Desagregados. Central Park Tower, Manhattan, Nueva York. Envolvente. Análisis de la envolvente del rascacielos en su desarrollo, organizada en dos tramos con tres y cuatro subtramos respectivamente. Estas categorías permiten regular la progresión de la sustracción modular, que opera por medio de una grilla rectangular de módulos indiferenciados, que inicialmente se adapta a la huella del basamento, y reduce su dimensión por cada tramo.

Desarrollismo desagregado

Universidad Torcuato Di Tella
Escuela de Arquitectura y Estudios Urbanos
Tesis Proyectual
Atlas de Genéricos Sublimes
Dirección: Ciro Najle
Coordinación: Anna Font
Tutores: Johanna Potap (Manuel Mensa, Andrew Pringle, Valeria Ospital, Carolina Telo, Santiago Giusto, Lucas Torres Agüero)
Seminario: Alberto Delorenzini
Ayudantes: Melissa Pomsztein, Santiago Rigoli
Alumnos: Candela Cicinelli, Florencia Feldsberg, Agustina Monopoli, Philipp Plank
Skylift
Rascielos de agregación y desagregación multiescalar
2019

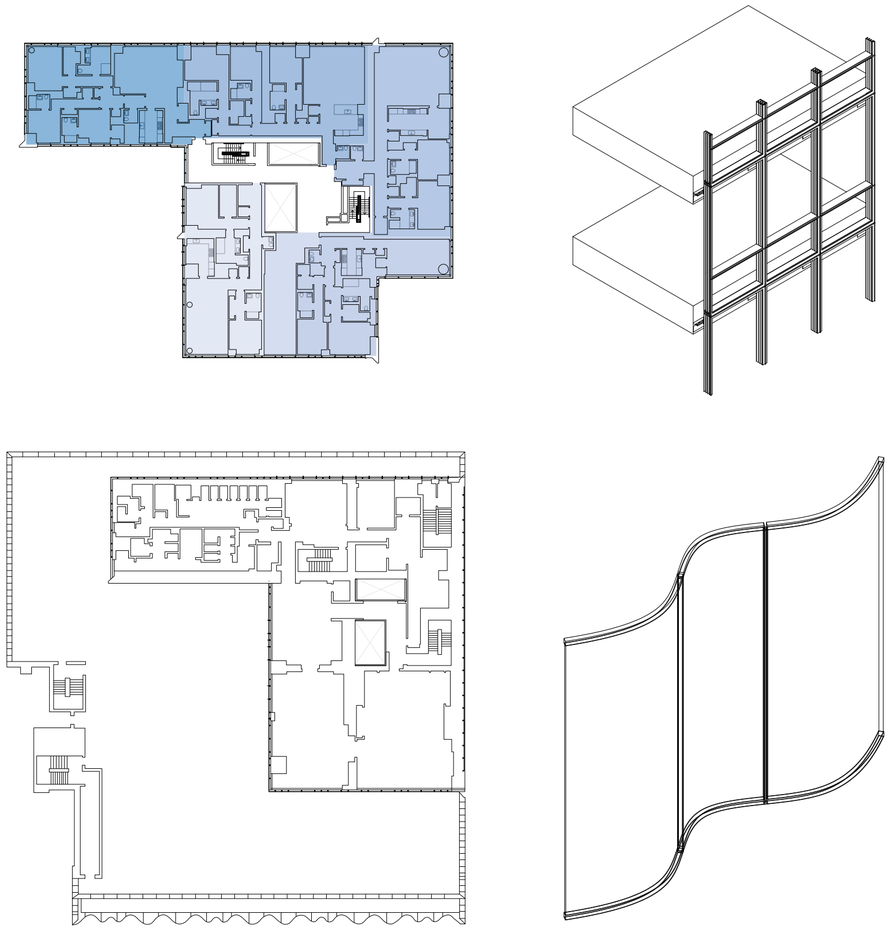

Diagrama, de arriba a abajo e izquierda a derecha: planta, planta, axonometría, axonometría. Rascacielos Desagregados. Central Park Tower, Manhattan, Nueva York. Envolvente en tramo de sustracción. Análisis de la envolvente del rascacielos en el tramo de sustracción. Ambas plantas corresponden a dos tramos diferentes donde la sustracción modular es progresiva a medida que se asciende en altura en el rascacielos. A su vez, la sustracción modular puede ser por lado o por esquina.

Desarrollismo desagregado

Universidad Torcuato Di Tella
Escuela de Arquitectura y Estudios Urbanos
Tesis Proyectual
Atlas de Genéricos Sublimes
Dirección: Ciro Najle
Coordinación: Anna Font
Tutores: Johanna Potap (Manuel Mensa, Andrew Pringle, Valeria Ospital, Carolina Telo, Santiago Giusto, Lucas Torres Agüero)
Seminario: Alberto Delorenzini
Ayudantes: Melissa Pomsztein, Santiago Rigoli
Alumnos: Candela Cicinelli, Florencia Feldsberg, Agustina Monopoli, Philipp Plank
Skylift
Rascielos de agregación y desagregación multiescalar
2019

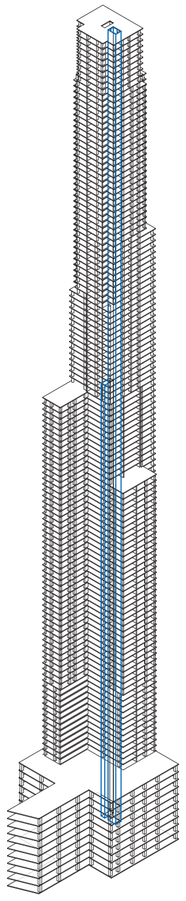

Diagrama, axonometría. Rascacielos Desagregados. Central Park Tower, Manhattan, Nueva York. Núcleo de circulación. Análisis del núcleo de circulación vertical del rascacielos. Condiciona las dimensiones mínimas de acceso al interior de la torre residencial. Atraviesa el programa comercial en su totalidad en altura, y se ubica desfasado del centro de la planta del basamento.

Desarrollismo desagregado

Universidad Torcuato Di Tella
Escuela de Arquitectura y Estudios Urbanos
Tesis Proyectual
Atlas de Genéricos Sublimes
Dirección: Ciro Najle
Coordinación: Anna Font
Tutores: Johanna Potap (Manuel Mensa, Andrew Pringle, Valeria Ospital, Carolina Telo, Santiago Giusto, Lucas Torres Agüero)
Seminario: Alberto Delorenzini
Ayudantes: Melissa Pomsztein, Santiago Rigoli
Alumnos: Candela Cicinelli, Florencia Feldsberg, Agustina Monopoli, Philipp Plank
Skylift
Rascielos de agregación y desagregación multiescalar
2019

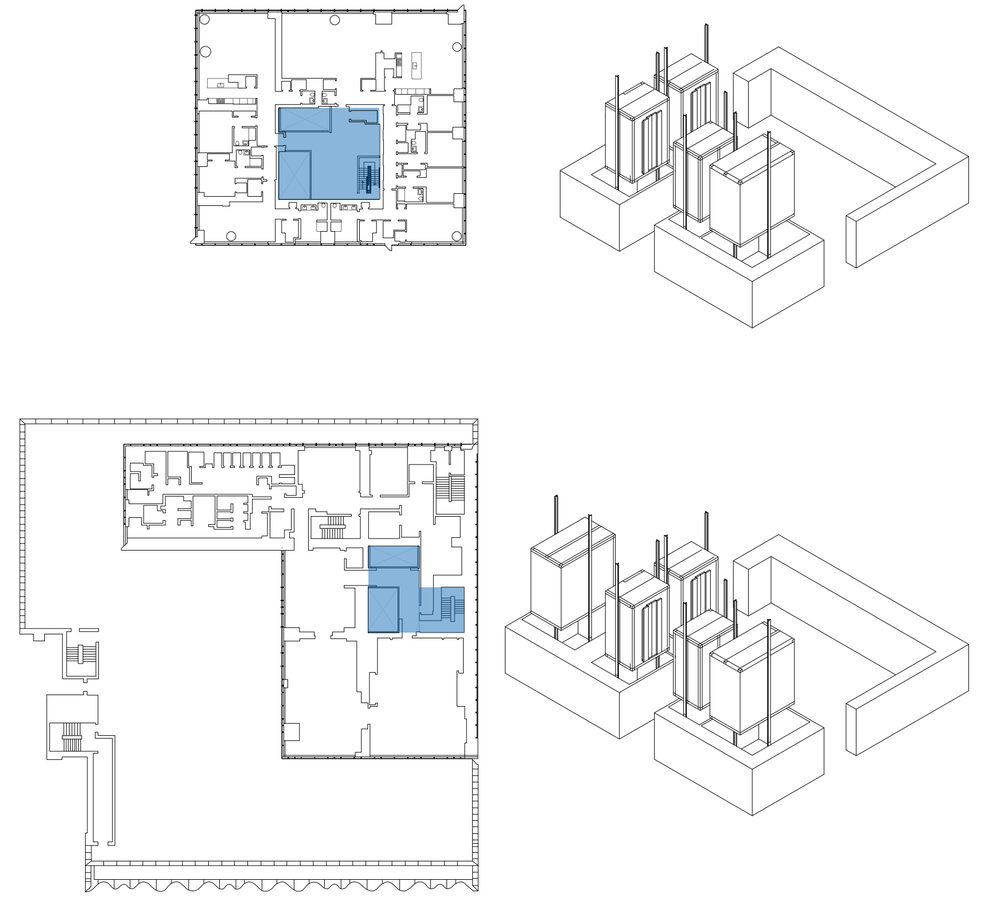

Diagrama, de arriba a abajo e izquierda a derecha: planta, planta, axonometría, axonometría. Rascacielos Desagregados. Central Park Tower, Manhattan, Nueva York. Núcleo de circulación en tramo de sustracción. Análisis del núcleo de circulación vertical en el tramo de sustracción. El núcleo en el desarrollo de la torre se construye como un núcleo desagregado y permeable, que a medida que crece en altura reduce su dimensión en planta. Esto permite que menor cantidad de ascensores logren acceder a los últimos pisos de los últimos tramos y mayor cantidad acceden a los primeros pisos.

Desarrollismo desagregado

Universidad Torcuato Di Tella
Escuela de Arquitectura y Estudios Urbanos
Tesis Proyectual
Atlas de Genéricos Sublimes
Dirección: Ciro Najle
Coordinación: Anna Font
Tutores: Johanna Potap (Manuel Mensa, Andrew Pringle, Valeria Ospital, Carolina Telo, Santiago Giusto, Lucas Torres Agüero)
Seminario: Alberto Delorenzini
Ayudantes: Melissa Pomsztein, Santiago Rigoli
Alumnos: Candela Cicinelli, Florencia Feldsberg, Agustina Monopoli, Philipp Plank
Skylift
Rascielos de agregación y desagregación multiescalar
2019

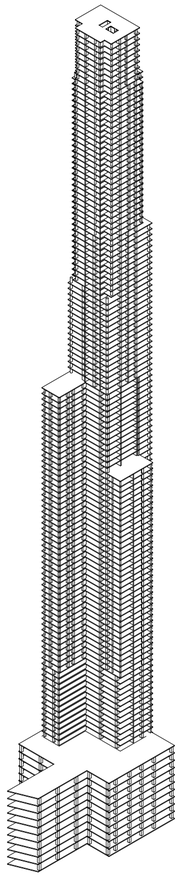

Diagrama, axonometría. Rascacielos Desagregados. Central Park Tower, Manhattan, Nueva York. Estructura. Análisis de la estructura del rascacielos. En los vértices de cada módulo se encuentran columnas que operan como la envolvente y el núcleo de circulación, de tramo a tramo reducen su tamaño a medida que se asciende en altura en el rascacielos.

Desarrollismo desagregado

Universidad Torcuato Di Tella
Escuela de Arquitectura y Estudios Urbanos
Tesis Proyectual
Atlas de Genéricos Sublimes
Dirección: Ciro Najle
Coordinación: Anna Font
Tutores: Johanna Potap (Manuel Mensa, Andrew Pringle, Valeria Ospital, Carolina Telo, Santiago Giusto, Lucas Torres Agüero)
Seminario: Alberto Delorenzini
Ayudantes: Melissa Pomsztein, Santiago Rigoli
Alumnos: Candela Cicinelli, Florencia Feldsberg, Agustina Monopoli, Philipp Plank
Skylift
Rascielos de agregación y desagregación multiescalar
2019

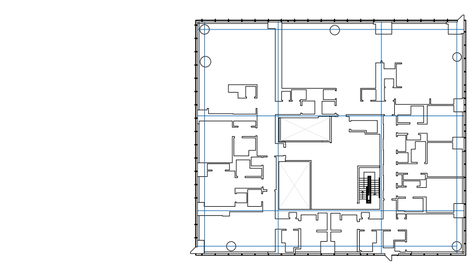

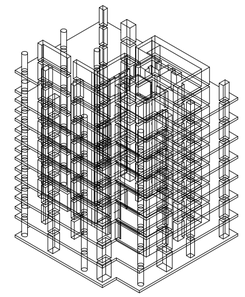

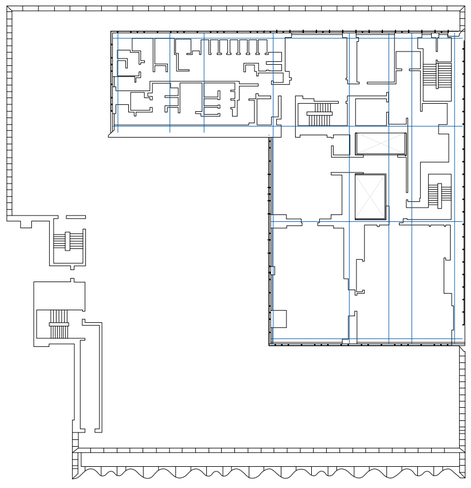

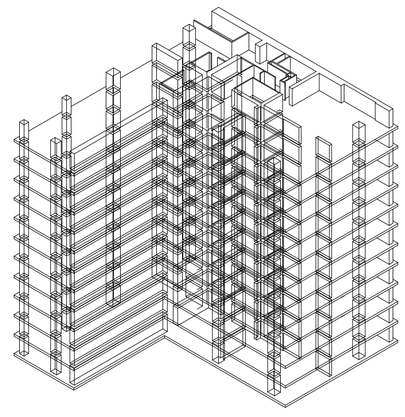

Diagrama, de arriba a abajo e izquierda a derecha núcleo de circulación de tramo de sustracción. planta, planta, axonometría, axonometría. Rascacielos Desagregados. Central Park Tower, Manhattan, Nueva York. Estructura en tramo de sustracción. Análisis de la estructura del rascacielos en el tramo de sustracción. El tramo de sustracción opera reduciendo las dimensiones de las columnas a través de una sustracción modular que puede ser por lado o por esquina, por lo que, en los tramos más altos, las columnas son las más reducidas.

Desarrollismo desagregado

DESARROLLISMO DESAGREGADO TRIPARTITO

Forma del modelo

Universidad Torcuato Di Tella
Escuela de Arquitectura y Estudios Urbanos
Tesis Proyectual 2019
Atlas de Genéricos Sublimes
Dirección: Ciro Najle
Coordinación: Anna Font
Tutores: Johanna Potap (Manuel Mensa, Andrew Pringle, Valeria Ospital, Carolina Telo, Santiago Giusto, Lucas Torres Agüero)
Seminario: Alberto Delorenzini
Ayudantes: Melissa Pomsztein, Santiago Rigoli
Alumnos: Candela Cicinelli, Florencia Feldsberg, Agustina Monopoli, Philipp Plank

El modelo de desarrollo construye un rascacielos puntual que apila volúmenes que se desagregan progresivamente mediante la sustracción modular de su volumen en tres iteraciones que, a su vez, operan en tres escalas, una menor que la siguiente: envolvente, núcleo y estructura. Primero la envolvente, que determina las dimensiones de las plantas; luego el núcleo, que determina la circulación vertical y la posición del acceso a cada planta; y por último la estructura, que determina la cantidad y sección de los elementos estructurales a la vez que subdivide las plantas.

La sustracción modular opera por medio de una grilla modular indiferenciada. En una primera sección en altura se determina esta grilla, y al subir pierde módulos, por lo que la sustracción modular del tramo de inicio determina en gran medida la volumetría de los tramos de sustracción. De esta forma, de manera multiescalar, una sustracción de mayor escala afecta a aquellas de menor escala como el núcleo de circulación o los elementos estructurales puntuales.

Universidad Torcuato Di Tella
Escuela de Arquitectura y Estudios Urbanos
Tesis Proyectual
Atlas de Genéricos Sublimes
Dirección: Ciro Najle
Coordinación: Anna Font
Tutores: Johanna Potap (Manuel Mensa, Andrew Pringle, Valeria Ospital, Carolina Telo, Santiago Giusto, Lucas Torres Agüero)
Seminario: Alberto Delorenzini
Ayudantes: Melissa Pomsztein, Santiago Rigoli
Alumnos: Candela Cicinelli, Florencia Feldsberg, Agustina Monopoli, Philipp Plank
Skylift
Rascielos de agregación y desagregación multiescalar
2019

MMV01 envolvente	MV01 base	O01 centro de la base
		V02 largo de la base
		V03 ancho de la base
		V04 alto de la base
		V05 distancia de subdivisión de la altura de la base
	MV02 sustracción	V06 altura del tramo de sustracción
		V07 cantidad de tramos de sustracción
		V08 distancia de subdisivión de largo de subtramos de inicio
		V09 distancia de subdisivión de ancho de subtramos de inicio
		V10 lado de inicio de la sustracción modular de subtramos de inicio
		V11 ritmo de la sustracción modular de subtramos de inicio
		V12 intervalo de la sustracción modular por lado o por esquina de subtramos de inicio
		V13 cantidad de módulos de sustracción modular de subtramos de inicio
		V14 progresión de cantidad de módulos de sustracción modular de subtramos de inicio
		V15 proporción de subdivisión del tramo de la altura de subtramos de inicio
		V16 proporción de subdivisión del tramo de la altura de subtramos técnicos
		V17 cantidad de subdivisión de la altura restante del tramo
		V18 progresión en la cantidad de subtramos
		V19 distancia máxima de subdivisión del largo de subtramos
		V20 progresión de subdivisión del largo de subtramos
		V21 distancia máxima de subdivisión del ancho de subtramos
		V22 progresión de subdivisión del ancho de subtramos
		V23 lado de inicio de la sustracción modular de subtramos
		V24 ritmo de la sustracción modular de subtramos
		V25 intervalo de la sustracción modular por lado o por esquina de subtramos
		V26 cantidad de módulos de sustracción modular de subtramos
		V27 progresión de cantidad de módulos de sustracción modular de subtramos
MMV02 núcleo de circulación	MV03 base	V28 largo del núcleo de circulación de la base
		V29 ancho del núcleo de circulación de la base
	MV04 sustracción	V30 distancia de subdivisión de largo de núcleo de circulación

Variables: estructura

Desarrollismo desagregado tripartito

Universidad Torcuato Di Tella
Escuela de Arquitectura y Estudios Urbanos
Tesis Proyectual
Atlas de Genéricos Sublimes
Dirección: Ciro Najle
Coordinación: Anna Font
Tutores: Johanna Potap (Manuel Mensa, Andrew Pringle, Valeria Ospital, Carolina Telo, Santiago Giusto, Lucas Torres Agüero)
Seminario: Alberto Delorenzini
Ayudantes: Melissa Pomsztein, Santiago Rigoli
Alumnos: Candela Cicinelli, Florencia Feldsberg, Agustina Monopoli, Philipp Plank
Skylift
Rascielos de agregación y desagregación multiescalar
2019

MMV01 envolvente	MV01 base	O01 centro de la base
		V02 largo de la base
		V03 ancho de la base
		V04 alto de la base
		V05 distancia de subdivisión de la altura de la base
	MV02 sustracción	V06 altura del tramo de sustracción
		V07 cantidad de tramos de sustracción
		V08 distancia de subdisivión de largo de subtramos de inicio
		V09 distancia de subdisivión de ancho de subtramos de inicio
		V10 lado de inicio de la sustracción modular de subtramos de inicio
		V11 ritmo de la sustracción modular de subtramos de inicio
		V12 intervalo de la sustracción modular por lado o por esquina de subtramos de inicio
		V13 cantidad de módulos de sustracción modular de subtramos de inicio
		V14 progresión de cantidad de módulos de sustracción modular de subtramos de inicio
		V15 proporción de subdivisión del tramo de la altura de subtramos de inicio
		V16 proporción de subdivisión del tramo de la altura de subtramos técnicos
		V17 cantidad de subdivisión de la altura restante del tramo
		V18 progresión en la cantidad de subtramos
		V19 distancia máxima de subdivisión del largo de subtramos
		V20 progresión de subdivisión del largo de subtramos
		V21 distancia máxima de subdivisión del ancho de subtramos
		V22 progresión de subdivisión del ancho de subtramos
		V23 lado de inicio de la sustracción modular de subtramos
		V24 ritmo de la sustracción modular de subtramos
		V25 intervalo de la sustracción modular por lado o por esquina de subtramos
		V26 cantidad de módulos de sustracción modular de subtramos
		V27 progresión de cantidad de módulos de sustracción modular de subtramos
MMV02 núcleo de circulación	MV03 base	V28 largo del núcleo de circulación de la base
		V29 ancho del núcleo de circulación de la base
	MV04 sustracción	V30 distancia de subdivisión de largo de núcleo de circulación

Variables: estructura

Desarrollismo desagregado tripartito

Universidad Torcuato Di Tella
Escuela de Arquitectura y Estudios Urbanos
Tesis Proyectual
Atlas de Genéricos Sublimes
Dirección: Ciro Najle
Coordinación: Anna Font
Tutores: Johanna Potap (Manuel Mensa, Andrew Pringle, Valeria Ospital, Carolina Telo, Santiago Giusto, Lucas Torres Agüero)
Seminario: Alberto Delorenzini
Ayudantes: Melissa Pomsztein, Santiago Rigoli
Alumnos: Candela Cicinelli, Florencia Feldsberg, Agustina Monopoli, Philipp Plank
Skylift
Rascielos de agregación y desagregación multiescalar
2019

MMV03 estructura

MV05 base

MV06 sustracción

V31 distancia de subdivisión de ancho de núcleo de circulación

V32 lado de inicio de la sustracción modular de núcleo de circulación
V33 ritmo de la sustracción modular de núcleo de circulación

V34 intervalo de la sustracción modular por lado o por esquina de núcleo de circulación
V35 cantidad de módulos de sustracción modular de núcleo de circulación
V36 progresión de cantidad de módulos de sustracción modular de núcleo de circulación
V37 largo de columnas de la base

V38 ancho de columnas de la base

V39 distancia de subdivisón del largo de columnas

V40 distancia de subdivisión del ancho de columnas

V41 lado de inicio de la sustracción modular de columnas

V42 ritmo de la sustracción modular de columnas

V43 intervalo de la sustracción modular por lado o por esquina de columnas
V44 cantidad de módulos de sustracción modular de columnas

V45 progresión de cantidad de módulos de sustracción modular de columnas
V46 distancia de subdivisión de la altura de tramos

V47 distancia progresiva de subdivision de la altura de tramos

Variables: estructura

Desarrollismo desagregado tripartito

Universidad Torcuato Di Tella
Escuela de Arquitectura y Estudios Urbanos
Tesis Proyectual
Atlas de Genéricos Sublimes
Dirección: Ciro Najle
Coordinación: Anna Font
Tutores: Johanna Potap (Manuel Mensa, Andrew Pringle, Valeria Ospital, Carolina Telo, Santiago Giusto, Lucas Torres Agüero)
Seminario: Alberto Delorenzini
Ayudantes: Melissa Pomsztein, Santiago Rigoli
Alumnos: Candela Cicinelli, Florencia Feldsberg, Agustina Monopoli, Philipp Plank
Skylift
Rascielos de agregación y desagregación multiescalar
2019

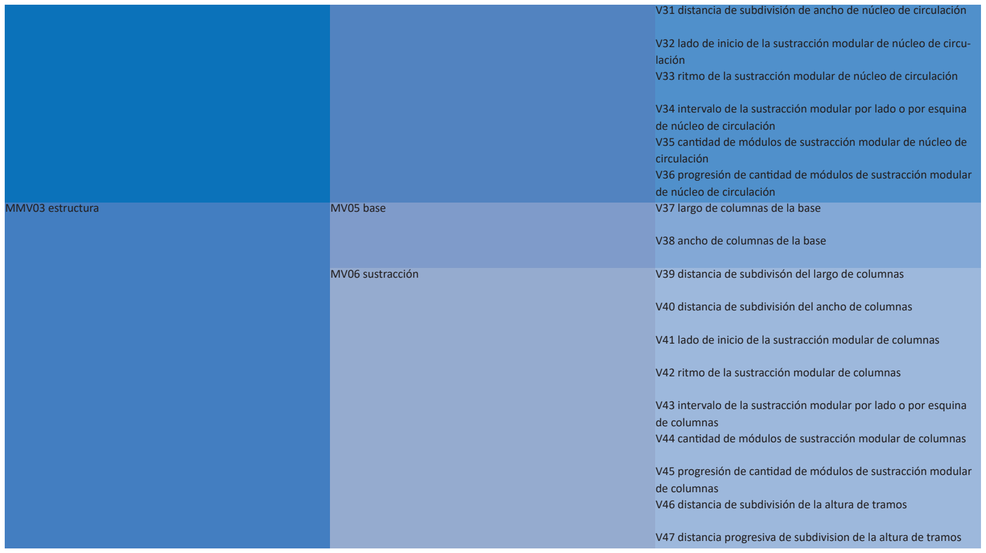

Variables: estructura

Desarrollismo desagregado tripartito

Universidad Torcuato Di Tella
Escuela de Arquitectura y Estudios Urbanos
Tesis Proyectual
Atlas de Genéricos Sublimes
Dirección: Ciro Najle
Coordinación: Anna Font
Tutores: Johanna Potap (Manuel Mensa, Andrew Pringle, Valeria Ospital, Carolina Telo,
Santiago Giusto, Lucas Torres Agüero)
Seminario: Alberto Delorenzini
Ayudantes: Melissa Pomsztein, Santiago Rigoli
Alumnos: Candela Cicinelli, Florencia Feldsberg, Agustina Monopoli, Philipp Plank
Skylift
Rascielos de agregación y desagregación multiescalar
2019

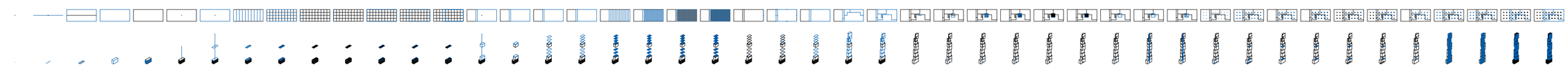



Desarrollismo desagregado tripartito

Universidad Torcuato Di Tella
Escuela de Arquitectura y Estudios Urbanos
Tesis Proyectual
Atlas de Genéricos Sublimes
Dirección: Ciro Najle
Coordinación: Anna Font
Tutores: Johanna Potap (Manuel Mensa, Andrew Pringle, Valeria Ospital, Carolina Telo,
Santiago Giusto, Lucas Torres Agüero)
Seminario: Alberto Delorenzini
Ayudantes: Melissa Pomsztein, Santiago Rigoli
Alumnos: Candela Cicinelli, Florencia Feldsberg, Agustina Monopoli, Philipp Plank
Skylift
Rascielos de agregación y desagregación multiescalar
2019

Desarrollismo desagregado tripartito

DESARROLLISMO DESAGREGADO TRIPARTITO DE EXTENSIÓN

Construcción paso a paso del modelo con los valores del caso

Universidad Torcuato Di Tella
Escuela de Arquitectura y Estudios Urbanos
Tesis Proyectual 2019
Atlas de Genéricos Sublimes
Dirección: Ciro Najle
Coordinación: Anna Font
Tutores: Johanna Potap (Manuel Mensa, Andrew Pringle, Valeria Ospital, Carolina Telo,
Santiago Giusto, Lucas Torres Agüero)
Seminario: Alberto Delorenzini
Ayudantes: Melissa Pomsztein, Santiago Rigoli
Alumnos: Candela Cicinelli, Florencia Feldsberg, Agustina Monopoli, Philipp Plank

El modelo de desarrollo se construye a partir de tres MMV que operan análogamente: la primera construye la envolvente (MMV01) de la torre a partir de dos MV que son: base (MV01) y sustracción (MV02). La segunda MMV construye el núcleo de circulación vertical (MMV02) a partir de dos MV que son: base (MV03) y sustracción (MV 04); y la tercera MMV construye la estructura de columnas (MMV03) a partir de dos MV: base (MV05) y sustracción (MV06). Cada MMV es construida por dos MV: la primera es la base donde se determinan las dimensiones de los elementos a sustraer en la segunda MV de sustracción.

La MMV envolvente (MMV01) se construye a partir de dos MV. La primer MV es la base (MV01) que se construye a partir un centro (O01) del cual se extiende el largo (V02) y el ancho de la base (V03). Sobre esa base se extiende en sentido vertical una altura (V04) que es dividida por distancia determinando la cantidad de pisos del tramo de la base (V05).
La segunda MV es el tramo de sustracción (MV02) que se construye a partir de una altura que se extiende sobre el nivel del tramo de base que es la altura del tramo de sustracción (V06). La altura del tramo de sustracción se repite determinando la cantidad de tramos de sustracción (V07) que van a aumentar o a reducir la desagregación del rascacielos mediante la sustracción modular de sus plantas.
Las plantas de los tramos de sustracción (subtramos de inicio) se subdividen por distancia tanto en su largo como en su ancho (V08 y V09) generando una grilla de sustracción modular a partir de la cual las plantas van a reducir su superficie.
La sustracción modular de los subtramos de inicio opera por un grupo de variables que define en primer lugar el lado de inicio de la sustracción modular (V10), el ritmo de la sustracción modular (V11), el intervalo de la sustracción modular que puede ser por lado o por esquina (V12), la cantidad de módulos de la sustracción modular (V13) y la progresión de la cantidad de módulos de sustracción modular (V14). Se define la altura proporcional al tramo de los tramos de inicio (V14) y la altura proporcional al tramo de los tramos técnicos (V15).
Se determina la cantidad de subtramos de sustracción (V16) que va a tener cada tramo de sustracción y la progresión de la cantidad de subtramos de sustracción (V17) que aumenta la cantidad de subtramos a medida que se asciende en altura.
Los subtramos se dividen progresivamente por distancia en su largo y en su ancho (V18 a V22) generando una grilla de sustracción modular para reducir su superficie.
La sustracción modular de los subtramos de sustracción opera por un grupo de variables que define en primer lugar el punto de inicio de la sustracción modular de subtramos (V23), el ritmo de la sustracción modular de subtramos (V24), el intervalo de la sustracción modular de subtramos que puede ser por lado o por esquina (V25) cantidad de módulos de sustracción modular de subtramos (V26) y la progresión de la cantidad de módulos de sustracción modular de subtramos (V27).

La MMV núcleo de circulación vertical (MMV 02) opera análogamente a la MMV 01 con la diferencia que solo opera en los subtramos de inicio determinando su dimensión en la base con el largo del núcleo de circulación (V28) y del ancho del núcleo de circulación vertical (V29). El núcleo de circulación se subdivide por distancia en su largo y en su ancho (V30) y (V31) generando una grilla de sustracción modular a partir de la cual el núcleo va a reducir su superficie en cada tramo.
La sustracción modular del núcleo de circulación vertical esta operada por un grupo de variables que define en primer lugar el lado de inicio de la sustracción modular (V32), el ritmo de la sustracción modular (V33), el intervalo de la sustracción modular que puede ser por lado o por esquina (V34), la cantidad de módulos de sustracción modular (V35) y la progresión de la cantidad de módulos de sustracción modular (V36).

MMV01 envolvente	MV01 base	O01 centro de la base	Determina el centro de la base
		V02 largo de la base	Establece la extensión horizontal de la base
		V03 ancho de la base	Establece la extensión horizontal de la base
		V04 alto de la base	Establece la extensión vertical de la base
		V05 distancia de subdivisión de la altura de la base	Determina la cantidad de pisos de la base
	MV02 sustracción	V06 altura del tramo de sustracción	Establece la extensión vertical de desarrollo del rascacielos
		V07 cantidad de tramos de sustracción	Determina la cantidad total de tramos de sustracción aumentando o atenuando la sustracción del rascacielos
		V08 distancia de subdisivión de largo de subtramos de inicio	Determina la distancia de subdivisión del largo del subtramo de inicio
		V09 distancia de subdisivión de ancho de subtramos de inicio	Determina la distancia de subdivisión del ancho del subtramo de inicio
		V10 lado de inicio de la sustracción modular de subtramos de inicio	Establece el lado a partir del cual comienza la sustracción modular en los subtramos de inicio
		V11 ritmo de la sustracción modular de subtramos de inicio	Establece la alternancia de sustracción por lado o por esquina en los subtramos de inicio
		V12 intervalo de la sustracción modular por lado o por esquina de subtramos de inicio	Establece el tipo de sustracción tanto por lado o por esquina según el subtramo de inicio
		V13 cantidad de módulos de sustracción modular de subtramos de inicio	Establece la cantidad de módulos de sustraccion inicial por subtramo de inicio
		V14 progresión de cantidad de módulos de sustracción modular de subtramos de inicio	Establece la cantidad progresiva de módulos que se sustraen en los subtramos de sustracción
		V15 proporción de subdivisión del tramo de la altura de subtramos de inicio	Establece la altura del subtramo de inicio como un porcentaje de la altura total del tramo
		V16 proporción de subdivisión del tramo de la altura de subtramos técnicos	Establece la altura del subtramo técnico como un porcentaje de la altura total del tramo
		V17 cantidad de subdivisión de la altura restante del tramo	Determina la cantidad de subtramos de sustracción en la altura restante del tramo
		V18 progresión en la cantidad de subtramos	Determina la progresión en la cantidad de subtramos de sustracción en la altura restante del tramo
		V19 distancia máxima de subdivisión del largo de subtramos	Determina la distancia de subdivisión del largo del tramo de sustracción
		V20 progresión de subdivisión del largo de subtramos	Establece la distancia progresiva de subdivisión del ancho del tramo de sustracción
		V21 distancia máxima de subdivisión del ancho de subtramos	Determina la distancia de subdivisión del ancho del tramo de sustracción
		V22 progresión de subdivisión del ancho de subtramos	Establece la distancia progresiva de subdivisión del ancho del tramo de sustracción
		V23 lado de inicio de la sustracción modular de subtramos	Establece el lado a partir del cual comienza la sustracción modular en los subtramos de inicio
		V24 ritmo de la sustracción modular de subtramos	Establece la alternancia de sustracción por lado o por esquina en los subtramos de sustracción
		V25 intervalo de la sustracción modular por lado o por esquina de subtramos	Establece el tipo de sustracción tanto por lado o por esquina según el subtramo de sustracción
		V26 cantidad de módulos de sustracción modular de subtramos	Establece la cantidad de módulos de sustraccion inicial por subtramo de sustracción
		V27 progresión de cantidad de módulos de sustracción modular de subtramos	Establece la cantidad progresiva de módulos que se sustraen en los subtramos de sustracción
MMV02 núcleo de circulación	MV03 base	V28 largo del núcleo de circulación de la base	Establece la extensión horizontal del núcleo de circulación de la base
		V29 ancho del núcleo de circulación de la base	Establece la extensión vertical del núcleo de circulación de la base
	MV04 sustracción	V30 distancia de subdivisión de largo de núcleo de circulación	Determina la distancia de subdivisión del largo del núcleo de circulación de la base

Variables: estructura

Variables: definición

Desarrollismo desagregado tripartito de extensión

Universidad Torcuato Di Tella
Escuela de Arquitectura y Estudios Urbanos
Tesis Proyectual
Atlas de Genéricos Sublimes
Dirección: Ciro Najle
Coordinación: Anna Font
Tutores: Johanna Potap (Manuel Mensa, Andrew Pringle, Valeria Ospital, Carolina Telo, Santiago Giusto, Lucas Torres Agüero)
Seminario: Alberto Delorenzini
Ayudantes: Melissa Pomsztein, Santiago Rigoli
Alumnos: Candela Cicinelli, Florencia Feldsberg, Agustina Monopoli, Philipp Plank
Skylift
Rascielos de agregación y desagregación multiescalar
2019

Desarrollismo desagregado tripartito de extensión

MMV03 estructura

MV05 base

MV06 sustracción

V31 distancia de subdivisión de ancho de núcleo de circulación

V32 lado de inicio de la sustracción modular de núcleo de circulación

V33 ritmo de la sustracción modular de núcleo de circulación

V34 intervalo de la sustracción modular por lado o por esquina de núcleo de circulación

V35 cantidad de módulos de sustracción modular de núcleo de circulación

V36 progresión de cantidad de módulos de sustracción modular de núcleo de circulación

V37 largo de columnas de la base

V38 ancho de columnas de la base

V39 distancia de subdivisón del largo de columnas

V40 distancia de subdivisión del ancho de columnas

V41 lado de inicio de la sustracción modular de columnas

V42 ritmo de la sustracción modular de columnas

V43 intervalo de la sustracción modular por lado o por esquina de columnas

V44 cantidad de módulos de sustracción modular de columnas

V45 progresión de cantidad de módulos de sustracción modular de columnas

V46 distancia de subdivisión de la altura de tramos

V47 distancia progresiva de subdivision de la altura de tramos

Variables: estructura

Desarrollismo desagregado tripartito de extensión

Universidad Torcuato Di Tella
Escuela de Arquitectura y Estudios Urbanos
Tesis Proyectual
Atlas de Genéricos Sublimes
Dirección: Ciro Najle
Coordinación: Anna Font
Tutores: Johanna Potap (Manuel Mensa, Andrew Pringle, Valeria Ospital, Carolina Telo, Santiago Giusto, Lucas Torres Agüero)
Seminario: Alberto Delorenzini
Ayudantes: Melissa Pomsztein, Santiago Rigoli
Alumnos: Candela Cicinelli, Florencia Feldsberg, Agustina Monopoli, Philipp Plank
Skylift
Rascielos de agregación y desagregación multiescalar
2019

Determina la distancia de subdivisión del ancho del núcleo de circulación de la base

Establece el lado a partir del cual comienza la sustracción modular del núcleo de circulación de la base

Establece la alternancia de sustracción por lado o por esquina del núcleo de circulación de la base

Establece el tipo de sustracción tanto por lado o por esquina del núcleo de circulación de la base

Establece la cantidad de módulos de sustraccion inicial del núcleo de circulación de la base

Establece la cantidad progresiva de módulos que se sustraen del núcleo de circulación de la base

Establece la extensión horizontal de las columnas de la base

Establece la extensión vertical de las columnas de la base

Determina la distancia de subdivisión del largo del las columnas de la base

Determina la distancia de subdivisión del ancho de las columnas de la base

Establece el lado a partir del cual comienza la sustracción modular de las columnas de la base

Establece la alternancia de sustracción por lado o por esquina de las columnas de la base

Establece el tipo de sustracción tanto por lado o por esquina de las columnas de la base

Establece la cantidad de módulos de sustracción inicial de las columnas de la base

Establece la cantidad progresiva de módulos que se sustraen de las columnas de la base

Establece la cantidad de niveles en los subtramos de sustracción

Establece la diferencia de cantidad de niveles en los subtramos de sustracción

Variables: definición

Desarrollismo desagregado tripartito de extensión

Universidad Torcuato Di Tella
Escuela de Arquitectura y Estudios Urbanos
Tesis Proyectual
Atlas de Genéricos Sublimes
Dirección: Ciro Najle
Coordinación: Anna Font
Tutores: Johanna Potap (Manuel Mensa, Andrew Pringle, Valeria Ospital, Carolina Telo,
Santiago Giusto, Lucas Torres Agüero)
Seminario: Alberto Delorenzini
Ayudantes: Melissa Pomsztein, Santiago Rigoli
Alumnos: Candela Cicinelli, Florencia Feldsberg, Agustina Monopoli, Philipp Plank
Skylift
Rascielos de agregación y desagregación multiescalar
2019

Planta. Construcción del Modelo. MMV01 envolvente. MV01 base. O01 centro de la base. Determina el centro de la base.

Desarrollismo desagregado tripartito de extensión

Universidad Torcuato Di Tella
Escuela de Arquitectura y Estudios Urbanos
Tesis Proyectual
Atlas de Genéricos Sublimes
Dirección: Ciro Najle
Coordinación: Anna Font
Tutores: Johanna Potap (Manuel Mensa, Andrew Pringle, Valeria Ospital, Carolina Telo,
Santiago Giusto, Lucas Torres Agüero)
Seminario: Alberto Delorenzini
Ayudantes: Melissa Pomsztein, Santiago Rigoli
Alumnos: Candela Cicinelli, Florencia Feldsberg, Agustina Monopoli, Philipp Plank
Skylift
Rascielos de agregación y desagregación multiescalar
2019

Axonometría. Construcción del Modelo. MMV01 envolvente. MV01 base. O01 centro de la base. Determina el centro de la base.

Desarrollismo desagregado tripartito de extensión

Universidad Torcuato Di Tella
Escuela de Arquitectura y Estudios Urbanos
Tesis Proyectual
Atlas de Genéricos Sublimes
Dirección: Ciro Najle
Coordinación: Anna Font
Tutores: Johanna Potap (Manuel Mensa, Andrew Pringle, Valeria Ospital, Carolina Telo,
Santiago Giusto, Lucas Torres Agüero)
Seminario: Alberto Delorenzini
Ayudantes: Melissa Pomsztein, Santiago Rigoli
Alumnos: Candela Cicinelli, Florencia Feldsberg, Agustina Monopoli, Philipp Plank
Skylift
Rascielos de agregación y desagregación multiescalar
2019

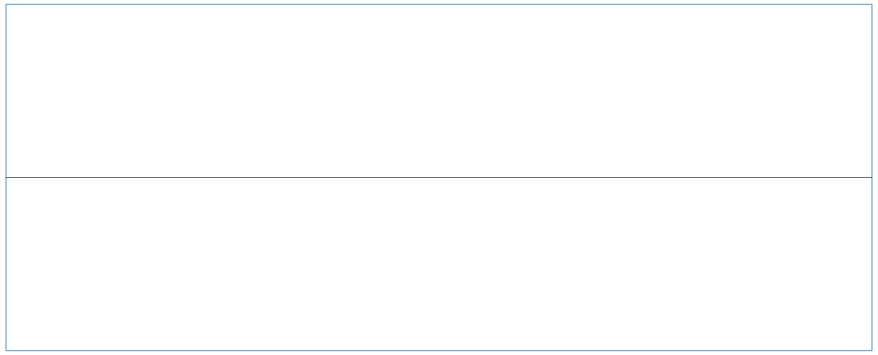

Planta. Construcción del Modelo. MMV01 envolvente. MV01 base. V03 ancho de la base. Establece la extensión horizontal de la base.

Desarrollismo desagregado tripartito de extensión

Universidad Torcuato Di Tella
Escuela de Arquitectura y Estudios Urbanos
Tesis Proyectual
Atlas de Genéricos Sublimes
Dirección: Ciro Najle
Coordinación: Anna Font
Tutores: Johanna Potap (Manuel Mensa, Andrew Pringle, Valeria Ospital, Carolina Telo,
Santiago Giusto, Lucas Torres Agüero)
Seminario: Alberto Delorenzini
Ayudantes: Melissa Pomsztein, Santiago Rigoli
Alumnos: Candela Cicinelli, Florencia Feldsberg, Agustina Monopoli, Philipp Plank
Skylift
Rascielos de agregación y desagregación multiescalar
2019

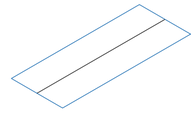

Axonometría. Construcción del Modelo. MMV01 envolvente. MV01 base. V03 ancho de la base. Establece la extensión horizontal de la base.

Desarrollismo desagregado tripartito de extensión

Universidad Torcuato Di Tella
Escuela de Arquitectura y Estudios Urbanos
Tesis Proyectual
Atlas de Genéricos Sublimes
Dirección: Ciro Najle
Coordinación: Anna Font
Tutores: Johanna Potap (Manuel Mensa, Andrew Pringle, Valeria Ospital, Carolina Telo,
Santiago Giusto, Lucas Torres Agüero)
Seminario: Alberto Delorenzini
Ayudantes: Melissa Pomsztein, Santiago Rigoli
Alumnos: Candela Cicinelli, Florencia Feldsberg, Agustina Monopoli, Philipp Plank
Skylift
Rascielos de agregación y desagregación multiescalar
2019

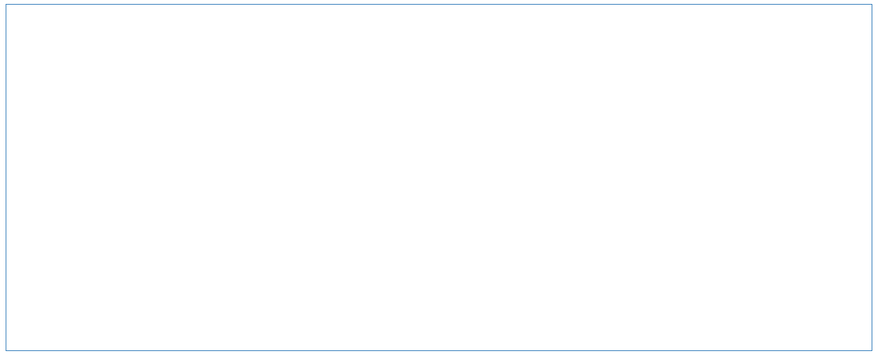

Planta. Construcción del Modelo. MMV01 envolvente. MV01 base. V04 alto de la base. Establece la extensión vertical de la base.

Desarrollismo desagregado tripartito de extensión

Universidad Torcuato Di Tella
Escuela de Arquitectura y Estudios Urbanos
Tesis Proyectual
Atlas de Genéricos Sublimes
Dirección: Ciro Najle
Coordinación: Anna Font
Tutores: Johanna Potap (Manuel Mensa, Andrew Pringle, Valeria Ospital, Carolina Telo,
Santiago Giusto, Lucas Torres Agüero)
Seminario: Alberto Delorenzini
Ayudantes: Melissa Pomsztein, Santiago Rigoli
Alumnos: Candela Cicinelli, Florencia Feldsberg, Agustina Monopoli, Philipp Plank
Skylift
Rascielos de agregación y desagregación multiescalar
2019

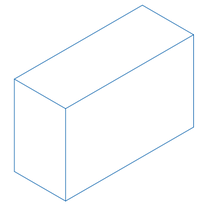

Axonometría. Construcción del Modelo. MMV01 envolvente. MV01 base. V04 alto de la base. Establece la extensión vertical de la base.

Desarrollismo desagregado tripartito de extensión

Universidad Torcuato Di Tella
Escuela de Arquitectura y Estudios Urbanos
Tesis Proyectual
Atlas de Genéricos Sublimes
Dirección: Ciro Najle
Coordinación: Anna Font
Tutores: Johanna Potap (Manuel Mensa, Andrew Pringle, Valeria Ospital, Carolina Telo, Santiago Giusto, Lucas Torres Agüero)
Seminario: Alberto Delorenzini
Ayudantes: Melissa Pomsztein, Santiago Rigoli
Alumnos: Candela Cicinelli, Florencia Feldsberg, Agustina Monopoli, Philipp Plank
Skylift
Rascielos de agregación y desagregación multiescalar
2019

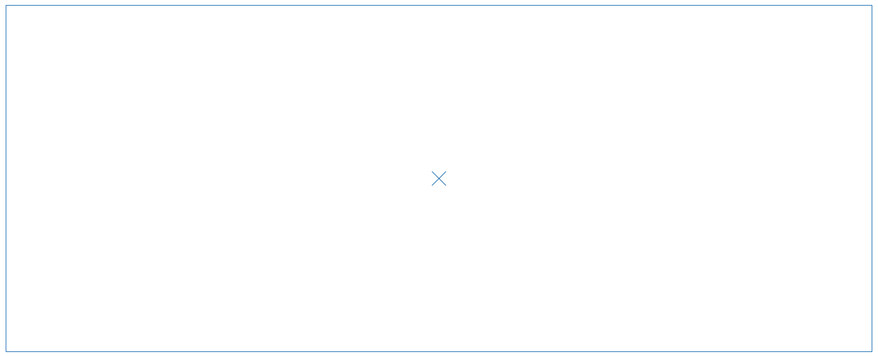

Planta. Construcción del Modelo. MMV01 envolvente. MV02 sustracción. V07 cantidad de tramos de sustracción. Determina la cantidad total de tramos de sustracción aumentando o atenuando la sustracción del rascacielos.

Desarrollismo desagregado tripartito de extensión

Universidad Torcuato Di Tella
Escuela de Arquitectura y Estudios Urbanos
Tesis Proyectual
Atlas de Genéricos Sublimes
Dirección: Ciro Najle
Coordinación: Anna Font
Tutores: Johanna Potap (Manuel Mensa, Andrew Pringle, Valeria Ospital, Carolina Telo, Santiago Giusto, Lucas Torres Agüero)
Seminario: Alberto Delorenzini
Ayudantes: Melissa Pomsztein, Santiago Rigoli
Alumnos: Candela Cicinelli, Florencia Feldsberg, Agustina Monopoli, Philipp Plank
Skylift
Rascielos de agregación y desagregación multiescalar
2019

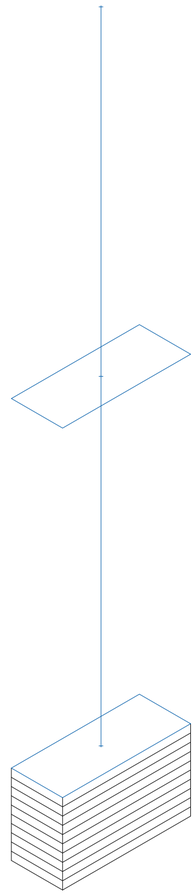

Axonometría. Construcción del Modelo. MMV01 envolvente. MV02 sustracción. V07 cantidad de tramos de sustracción. Determina la cantidad total de tramos de sustracción aumentando o atenuando la sustracción del rascacielos.

Desarrollismo desagregado tripartito de extensión

Universidad Torcuato Di Tella
Escuela de Arquitectura y Estudios Urbanos
Tesis Proyectual
Atlas de Genéricos Sublimes
Dirección: Ciro Najle
Coordinación: Anna Font
Tutores: Johanna Potap (Manuel Mensa, Andrew Pringle, Valeria Ospital, Carolina Telo,
Santiago Giusto, Lucas Torres Agüero)
Seminario: Alberto Delorenzini
Ayudantes: Melissa Pomsztein, Santiago Rigoli
Alumnos: Candela Cicinelli, Florencia Feldsberg, Agustina Monopoli, Philipp Plank
Skylift
Rascielos de agregación y desagregación multiescalar
2019



Planta. Construcción del Modelo. MMV01 envolvente. MV02 sustracción. V09 distancia de subdivisión de ancho de subtramos de inicio. Determina la distancia de subdivisión del ancho del subtramo de inicio.

Desarrollismo desagregado tripartito de extensión

Universidad Torcuato Di Tella
Escuela de Arquitectura y Estudios Urbanos
Tesis Proyectual
Atlas de Genéricos Sublimes
Dirección: Ciro Najle
Coordinación: Anna Font
Tutores: Johanna Potap (Manuel Mensa, Andrew Pringle, Valeria Ospital, Carolina Telo,
Santiago Giusto, Lucas Torres Agüero)
Seminario: Alberto Delorenzini
Ayudantes: Melissa Pomsztein, Santiago Rigoli
Alumnos: Candela Cicinelli, Florencia Feldsberg, Agustina Monopoli, Philipp Plank
Skylift
Rascielos de agregación y desagregación multiescalar
2019

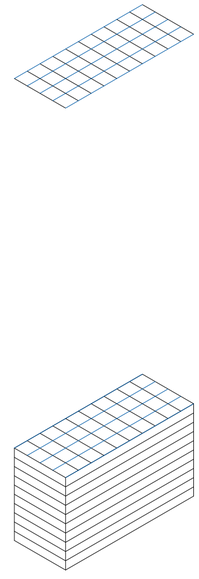

Axonometría. Construcción del Modelo. MMV01 envolvente. MV02 sustracción. V09 distancia de subdivisión de ancho de subtramos de inicio. Determina la distancia de subdivisión del ancho del subtramo de inicio.

Desarrollismo desagregado tripartito de extensión

Universidad Torcuato Di Tella
Escuela de Arquitectura y Estudios Urbanos
Tesis Proyectual
Atlas de Genéricos Sublimes
Dirección: Ciro Najle
Coordinación: Anna Font
Tutores: Johanna Potap (Manuel Mensa, Andrew Pringle, Valeria Ospital, Carolina Telo,
Santiago Giusto, Lucas Torres Agüero)
Seminario: Alberto Delorenzini
Ayudantes: Melissa Pomsztein, Santiago Rigoli
Alumnos: Candela Cicinelli, Florencia Feldsberg, Agustina Monopoli, Philipp Plank
Skylift
Rascielos de agregación y desagregación multiescalar
2019

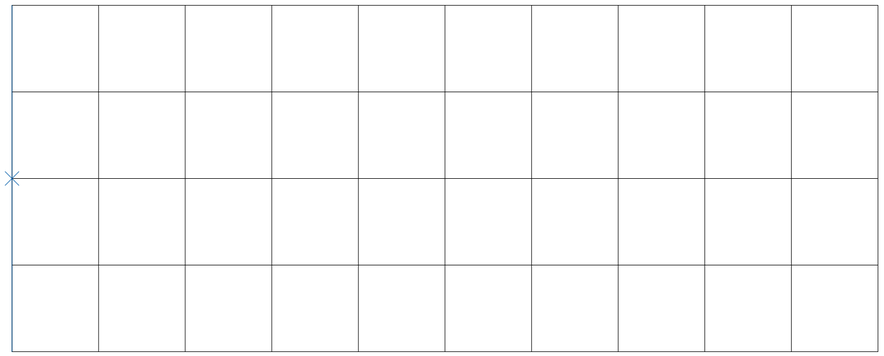

Planta. Construcción del Modelo. MMV01 envolvente. MV02 sustracción. V11 ritmo de la sustracción modular de subtramos de inicio. Establece la alternancia de sustracción por lado o por esquina en los subtramos de inicio.

Desarrollismo desagregado tripartito de extensión

Universidad Torcuato Di Tella
Escuela de Arquitectura y Estudios Urbanos
Tesis Proyectual
Atlas de Genéricos Sublimes
Dirección: Ciro Najle
Coordinación: Anna Font
Tutores: Johanna Potap (Manuel Mensa, Andrew Pringle, Valeria Ospital, Carolina Telo,
Santiago Giusto, Lucas Torres Agüero)
Seminario: Alberto Delorenzini
Ayudantes: Melissa Pomsztein, Santiago Rigoli
Alumnos: Candela Cicinelli, Florencia Feldsberg, Agustina Monopoli, Philipp Plank
Skylift
Rascielos de agregación y desagregación multiescalar
2019

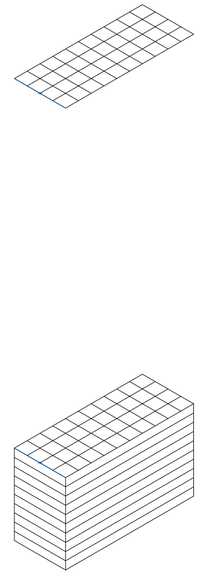

Axonometría. Construcción del Modelo. MMV01 envolvente. MV02 sustracción. V11 ritmo de la sustracción modular de subtramos de inicio. Establece la alternancia de sustracción por lado o por esquina en los subtramos de inicio.

Desarrollismo desagregado tripartito de extensión

Universidad Torcuato Di Tella
Escuela de Arquitectura y Estudios Urbanos
Tesis Proyectual
Atlas de Genéricos Sublimes
Dirección: Ciro Najle
Coordinación: Anna Font
Tutores: Johanna Potap (Manuel Mensa, Andrew Pringle, Valeria Ospital, Carolina Telo,
Santiago Giusto, Lucas Torres Agüero)
Seminario: Alberto Delorenzini
Ayudantes: Melissa Pomsztein, Santiago Rigoli
Alumnos: Candela Cicinelli, Florencia Feldsberg, Agustina Monopoli, Philipp Plank
Skylift
Rascielos de agregación y desagregación multiescalar
2019

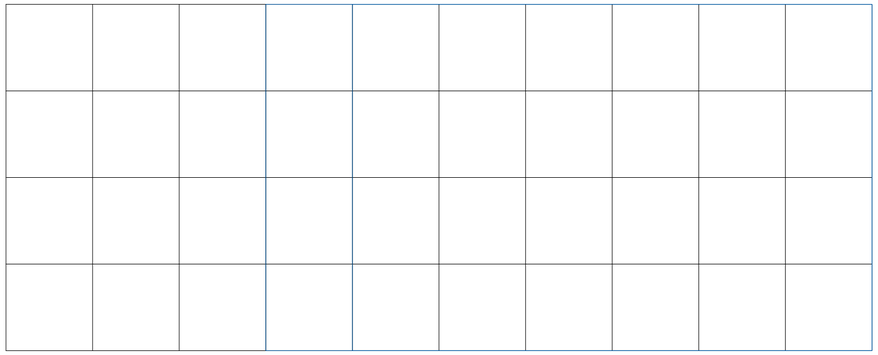

Planta. Construcción del Modelo. MMV01 envolvente. MV02 sustracción. V14 progresión de cantidad de módulos de sustracción modular de subtramos de inicio. Establece la cantidad progresiva de módulos que se sustraen en los subtramos de sustracción.

Desarrollismo desagregado tripartito de extensión

Universidad Torcuato Di Tella
Escuela de Arquitectura y Estudios Urbanos
Tesis Proyectual
Atlas de Genéricos Sublimes
Dirección: Ciro Najle
Coordinación: Anna Font
Tutores: Johanna Potap (Manuel Mensa, Andrew Pringle, Valeria Ospital, Carolina Telo,
Santiago Giusto, Lucas Torres Agüero)
Seminario: Alberto Delorenzini
Ayudantes: Melissa Pomsztein, Santiago Rigoli
Alumnos: Candela Cicinelli, Florencia Feldsberg, Agustina Monopoli, Philipp Plank
Skylift
Rascielos de agregación y desagregación multiescalar
2019

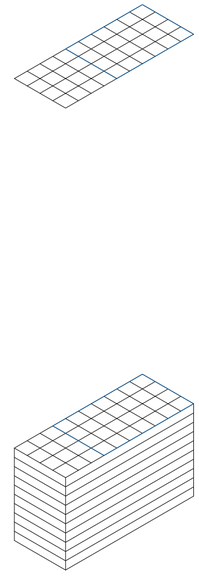

Axonometría. Construcción del Modelo. MMV01 envolvente. MV02 sustracción. V14 progresión de cantidad de módulos de sustracción modular de subtramos de inicio. Establece la cantidad progresiva de módulos que se sustraen en los subtramos de sustracción.

Desarrollismo desagregado tripartito de extensión



Planta. Construcción del Modelo. MMV01 envolvente. MV02 sustracción. V18 progresión en la cantidad de subtramos. Determina la progresión en la cantidad de subtramos de sustracción en la altura restante del tramo.

Desarrollismo desagregado tripartito de extensión

Universidad Torcuato Di Tella
Escuela de Arquitectura y Estudios Urbanos
Tesis Proyectual
Atlas de Genéricos Sublimes
Dirección: Ciro Najle
Coordinación: Anna Font
Tutores: Johanna Potap (Manuel Mensa, Andrew Pringle, Valeria Ospital, Carolina Telo,
Santiago Giusto, Lucas Torres Agüero)
Seminario: Alberto Delorenzini
Ayudantes: Melissa Pomsztein, Santiago Rigoli
Alumnos: Candela Cicinelli, Florencia Feldsberg, Agustina Monopoli, Philipp Plank
Skylift
Rascielos de agregación y desagregación multiescalar
2019

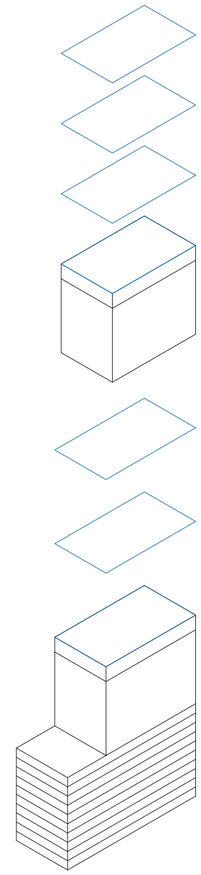

Axonometría. Construcción del Modelo. MMV01 envolvente. MV02 sustracción. V18 progresión en la cantidad de subtramos. Determina la progresión en la cantidad de subtramos de sustracción en la altura restante del tramo.

Desarrollismo desagregado tripartito de extensión

Universidad Torcuato Di Tella
Escuela de Arquitectura y Estudios Urbanos
Tesis Proyectual
Atlas de Genéricos Sublimes
Dirección: Ciro Najle
Coordinación: Anna Font
Tutores: Johanna Potap (Manuel Mensa, Andrew Pringle, Valeria Ospital, Carolina Telo, Santiago Giusto, Lucas Torres Agüero)
Seminario: Alberto Delorenzini
Ayudantes: Melissa Pomsztein, Santiago Rigoli
Alumnos: Candela Cicinelli, Florencia Feldsberg, Agustina Monopoli, Philipp Plank
Skylift
Rascielos de agregación y desagregación multiescalar
2019

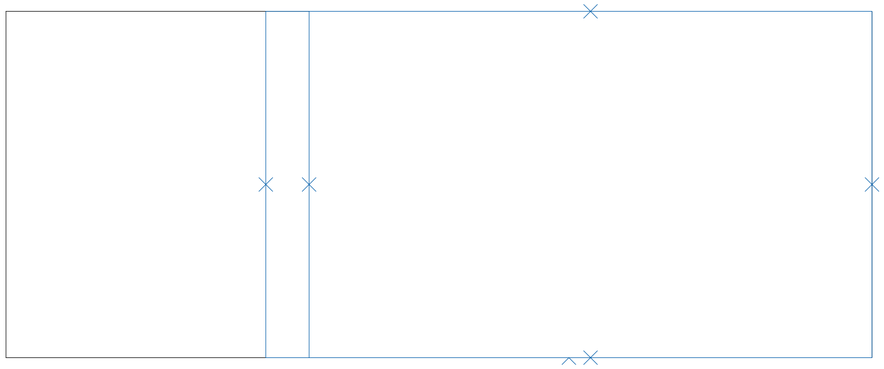

Planta. Construcción del Modelo. MMV01 envolvente. MV02 sustracción. V24 ritmo de la sustracción modular de subtramos. Establece la alternancia de sustracción por lado o por esquina en los subtramos de sustracción.

Desarrollismo desagregado tripartito de extensión

Universidad Torcuato Di Tella
Escuela de Arquitectura y Estudios Urbanos
Tesis Proyectual
Atlas de Genéricos Sublimes
Dirección: Ciro Najle
Coordinación: Anna Font
Tutores: Johanna Potap (Manuel Mensa, Andrew Pringle, Valeria Ospital, Carolina Telo, Santiago Giusto, Lucas Torres Agüero)
Seminario: Alberto Delorenzini
Ayudantes: Melissa Pomsztein, Santiago Rigoli
Alumnos: Candela Cicinelli, Florencia Feldsberg, Agustina Monopoli, Philipp Plank
Skylift
Rascielos de agregación y desagregación multiescalar
2019

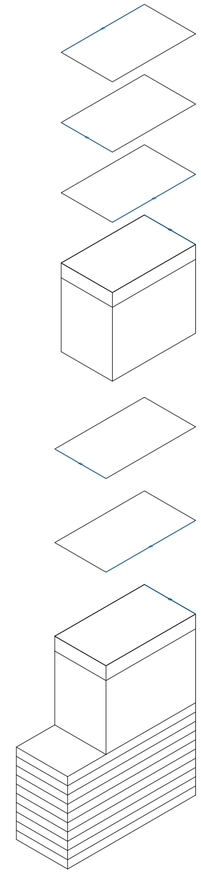

Axonometría. Construcción del Modelo. MMV01 envolvente. MV02 sustracción. V24 ritmo de la sustracción modular de subtramos. Establece la alternancia de sustracción por lado o por esquina en los subtramos de sustracción.

Desarrollismo desagregado tripartito de extensión

Universidad Torcuato Di Tella
Escuela de Arquitectura y Estudios Urbanos
Tesis Proyectual
Atlas de Genéricos Sublimes
Dirección: Ciro Najle
Coordinación: Anna Font
Tutores: Johanna Potap (Manuel Mensa, Andrew Pringle, Valeria Ospital, Carolina Telo,
Santiago Giusto, Lucas Torres Agüero)
Seminario: Alberto Delorenzini
Ayudantes: Melissa Pomsztein, Santiago Rigoli
Alumnos: Candela Cicinelli, Florencia Feldsberg, Agustina Monopoli, Philipp Plank
Skylift
Rascielos de agregación y desagregación multiescalar
2019

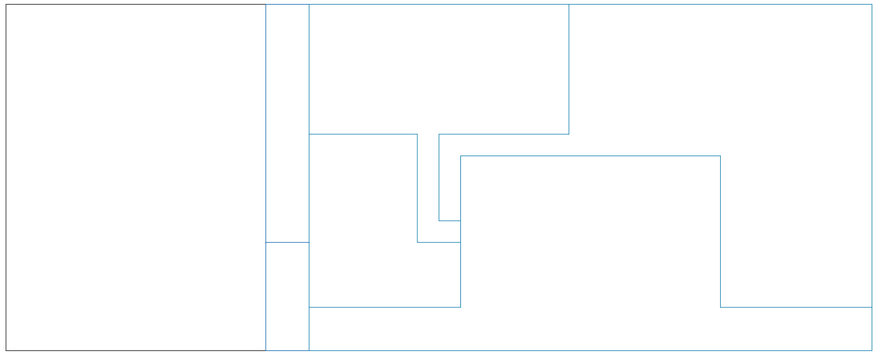

Planta. Construcción del Modelo. MMV01 envolvente. MV02 sustracción. V27 progresión de cantidad de módulos de sustracción modular de subtramos. Establece la cantidad progresiva de módulos que se sustraen en los subtramos de sustracción.

Desarrollismo desagregado tripartito de extensión

Universidad Torcuato Di Tella
Escuela de Arquitectura y Estudios Urbanos
Tesis Proyectual
Atlas de Genéricos Sublimes
Dirección: Ciro Najle
Coordinación: Anna Font
Tutores: Johanna Potap (Manuel Mensa, Andrew Pringle, Valeria Ospital, Carolina Telo,
Santiago Giusto, Lucas Torres Agüero)
Seminario: Alberto Delorenzini
Ayudantes: Melissa Pomsztein, Santiago Rigoli
Alumnos: Candela Cicinelli, Florencia Feldsberg, Agustina Monopoli, Philipp Plank
Skylift
Rascielos de agregación y desagregación multiescalar
2019

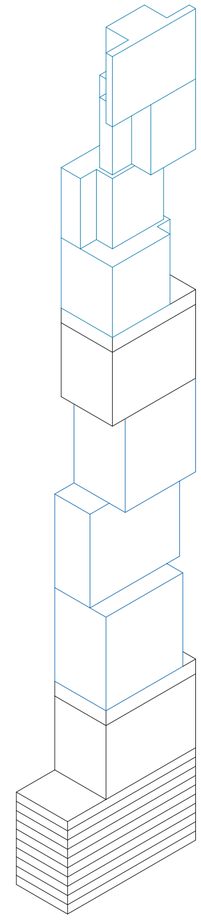

Axonometría. Construcción del Modelo. MMV01 envolvente. MV02 sustracción. V27 progresión de cantidad de módulos de sustracción modular de subtramos. Establece la cantidad progresiva de módulos que se sustraen en los subtramos de sustracción.

Desarrollismo desagregado tripartito de extensión

Universidad Torcuato Di Tella
Escuela de Arquitectura y Estudios Urbanos
Tesis Proyectual
Atlas de Genéricos Sublimes
Dirección: Ciro Najle
Coordinación: Anna Font
Tutores: Johanna Potap (Manuel Mensa, Andrew Pringle, Valeria Ospital, Carolina Telo, Santiago Giusto, Lucas Torres Agüero)
Seminario: Alberto Delorenzini
Ayudantes: Melissa Pomsztein, Santiago Rigoli
Alumnos: Candela Cicinelli, Florencia Feldsberg, Agustina Monopoli, Philipp Plank
Skylift
Rascielos de agregación y desagregación multiescalar
2019

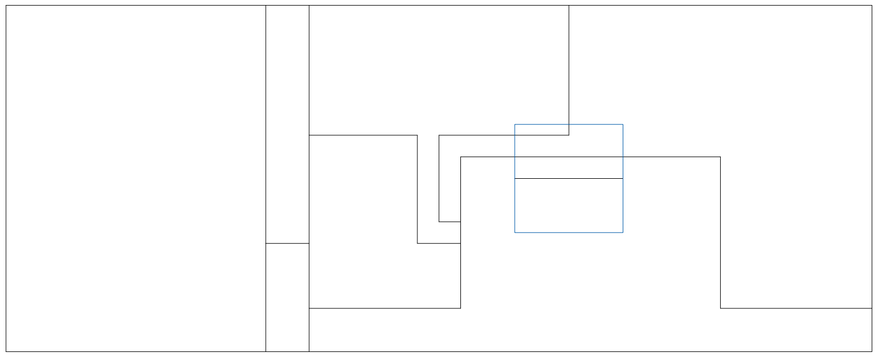

Planta. Construcción del Modelo. MMV02 núcleo de circulación. MV03 base. V29 ancho del núcleo de circulación de la base. Establece la extensión vertical del núcleo de circulación de la base.

Desarrollismo desagregado tripartito de extensión

Universidad Torcuato Di Tella
Escuela de Arquitectura y Estudios Urbanos
Tesis Proyectual
Atlas de Genéricos Sublimes
Dirección: Ciro Najle
Coordinación: Anna Font
Tutores: Johanna Potap (Manuel Mensa, Andrew Pringle, Valeria Ospital, Carolina Telo, Santiago Giusto, Lucas Torres Agüero)
Seminario: Alberto Delorenzini
Ayudantes: Melissa Pomsztein, Santiago Rigoli
Alumnos: Candela Cicinelli, Florencia Feldsberg, Agustina Monopoli, Philipp Plank
Skylift
Rascielos de agregación y desagregación multiescalar
2019

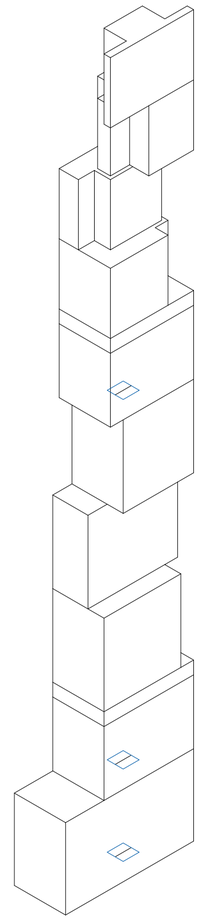

Axonometría. Construcción del Modelo. MMV02 núcleo de circulación. MV03 base. V29 ancho del núcleo de circulación de la base. Establece la extensión vertical del núcleo de circulación de la base.

Desarrollismo desagregado tripartito de extensión

Universidad Torcuato Di Tella
Escuela de Arquitectura y Estudios Urbanos
Tesis Proyectual
Atlas de Genéricos Sublimes
Dirección: Ciro Najle
Coordinación: Anna Font
Tutores: Johanna Potap (Manuel Mensa, Andrew Pringle, Valeria Ospital, Carolina Telo, Santiago Giusto, Lucas Torres Agüero)
Seminario: Alberto Delorenzini
Ayudantes: Melissa Pomsztein, Santiago Rigoli
Alumnos: Candela Cicinelli, Florencia Feldsberg, Agustina Monopoli, Philipp Plank
Skylift
Rascielos de agregación y desagregación multiescalar
2019

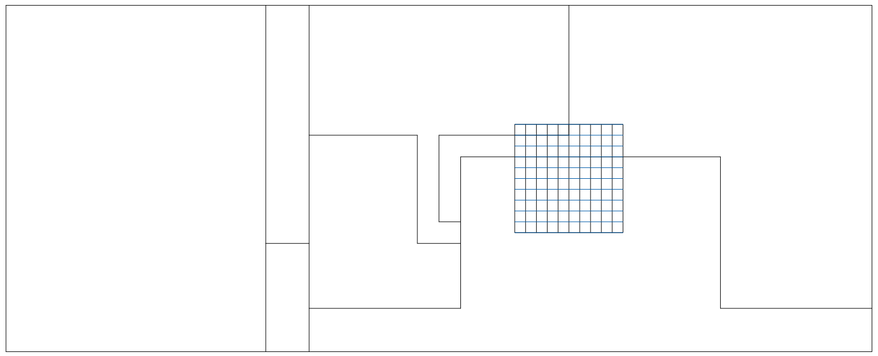

Planta. Construcción del Modelo. MMV02 núcleo de circulación. MV04 sustracción. V31 distancia de subdivisión de ancho de núcleo de circulación. Determina la distancia de subdivisión del ancho del núcleo de circulación de la base.

Desarrollismo desagregado tripartito de extensión

Universidad Torcuato Di Tella
Escuela de Arquitectura y Estudios Urbanos
Tesis Proyectual
Atlas de Genéricos Sublimes
Dirección: Ciro Najle
Coordinación: Anna Font
Tutores: Johanna Potap (Manuel Mensa, Andrew Pringle, Valeria Ospital, Carolina Telo, Santiago Giusto, Lucas Torres Agüero)
Seminario: Alberto Delorenzini
Ayudantes: Melissa Pomsztein, Santiago Rigoli
Alumnos: Candela Cicinelli, Florencia Feldsberg, Agustina Monopoli, Philipp Plank
Skylift
Rascielos de agregación y desagregación multiescalar
2019

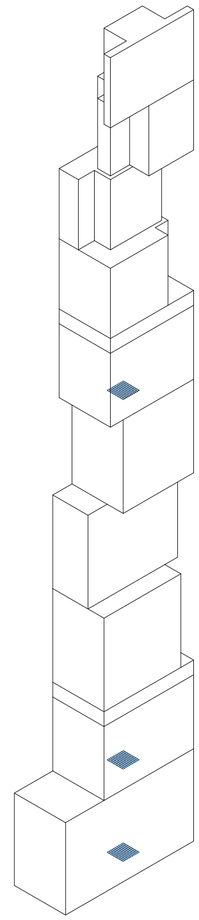

Axonometría. Construcción del Modelo. MMV02 núcleo de circulación. MV04 sustracción. V31 distancia de subdivisión de ancho de núcleo de circulación. Determina la distancia de subdivisión del ancho del núcleo de circulación de la base.

Desarrollismo desagregado tripartito de extensión

Universidad Torcuato Di Tella
Escuela de Arquitectura y Estudios Urbanos
Tesis Proyectual
Atlas de Genéricos Sublimes
Dirección: Ciro Najle
Coordinación: Anna Font
Tutores: Johanna Potap (Manuel Mensa, Andrew Pringle, Valeria Ospital, Carolina Telo, Santiago Giusto, Lucas Torres Agüero)
Seminario: Alberto Delorenzini
Ayudantes: Melissa Pomsztein, Santiago Rigoli
Alumnos: Candela Cicinelli, Florencia Feldsberg, Agustina Monopoli, Philipp Plank
Skylift
Rascielos de agregación y desagregación multiescalar
2019

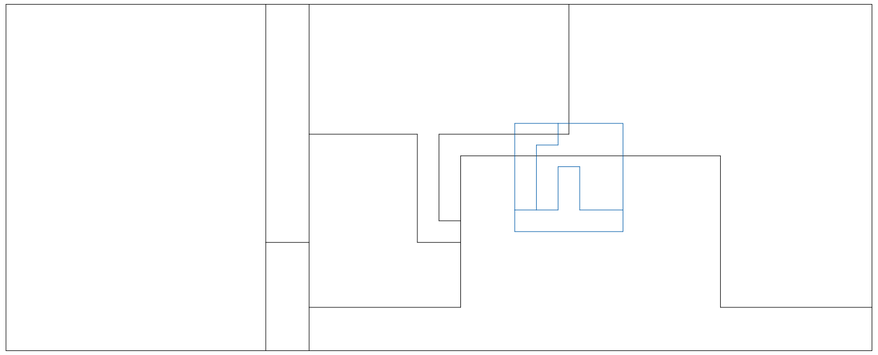

Planta. Construcción del Modelo. MMV02 núcleo de circulación. MV04 sustracción. V36 progresión de cantidad de módulos de sustracción modular de núcleo de circulación. Establece la cantidad progresiva de módulos que se sustraen del núcleo de circulación de la base.

Desarrollismo desagregado tripartito de extensión

Universidad Torcuato Di Tella
Escuela de Arquitectura y Estudios Urbanos
Tesis Proyectual
Atlas de Genéricos Sublimes
Dirección: Ciro Najle
Coordinación: Anna Font
Tutores: Johanna Potap (Manuel Mensa, Andrew Pringle, Valeria Ospital, Carolina Telo, Santiago Giusto, Lucas Torres Agüero)
Seminario: Alberto Delorenzini
Ayudantes: Melissa Pomsztein, Santiago Rigoli
Alumnos: Candela Cicinelli, Florencia Feldsberg, Agustina Monopoli, Philipp Plank
Skylift
Rascielos de agregación y desagregación multiescalar
2019

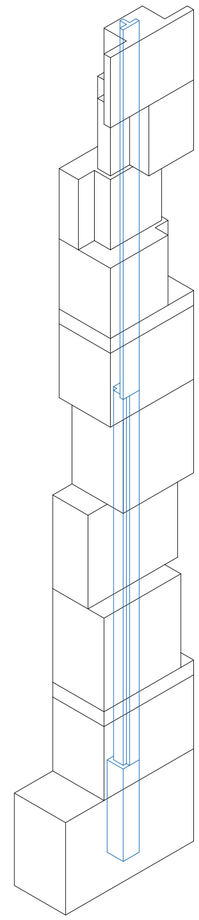

Axonometría. Construcción del Modelo. MMV02 núcleo de circulación. MV04 sustracción. V36 progresión de cantidad de módulos de sustracción modular de núcleo de circulación. Establece la cantidad progresiva de módulos que se sustraen del núcleo de circulación de la base.

Desarrollismo desagregado tripartito de extensión

Universidad Torcuato Di Tella
Escuela de Arquitectura y Estudios Urbanos
Tesis Proyectual
Atlas de Genéricos Sublimes
Dirección: Ciro Najle
Coordinación: Anna Font
Tutores: Johanna Potap (Manuel Mensa, Andrew Pringle, Valeria Ospital, Carolina Telo,
Santiago Giusto, Lucas Torres Agüero)
Seminario: Alberto Delorenzini
Ayudantes: Melissa Pomsztein, Santiago Rigoli
Alumnos: Candela Cicinelli, Florencia Feldsberg, Agustina Monopoli, Philipp Plank
Skylift
Rascielos de agregación y desagregación multiescalar
2019

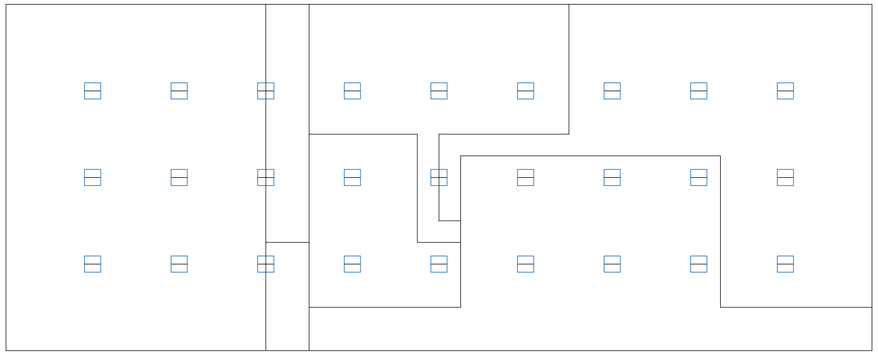

Planta. Construcción del Modelo. MMV03 estructura. MV05 base. V38 ancho de columnas de la base. Establece la extensión vertical de las columnas de la base.

Desarrollismo desagregado tripartito de extensión

Universidad Torcuato Di Tella
Escuela de Arquitectura y Estudios Urbanos
Tesis Proyectual
Atlas de Genéricos Sublimes
Dirección: Ciro Najle
Coordinación: Anna Font
Tutores: Johanna Potap (Manuel Mensa, Andrew Pringle, Valeria Ospital, Carolina Telo,
Santiago Giusto, Lucas Torres Agüero)
Seminario: Alberto Delorenzini
Ayudantes: Melissa Pomsztein, Santiago Rigoli
Alumnos: Candela Cicinelli, Florencia Feldsberg, Agustina Monopoli, Philipp Plank
Skylift
Rascielos de agregación y desagregación multiescalar
2019

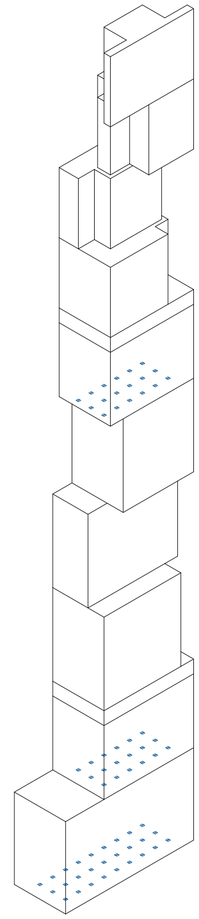

Axonometría. Construcción del Modelo. MMV03 estructura. MV05 base. V38 ancho de columnas de la base. Establece la extensión vertical de las columnas de la base.

Desarrollismo desagregado tripartito de extensión

Universidad Torcuato Di Tella
Escuela de Arquitectura y Estudios Urbanos
Tesis Proyectual
Atlas de Genéricos Sublimes
Dirección: Ciro Najle
Coordinación: Anna Font
Tutores: Johanna Potap (Manuel Mensa, Andrew Pringle, Valeria Ospital, Carolina Telo, Santiago Giusto, Lucas Torres Agüero)
Seminario: Alberto Delorenzini
Ayudantes: Melissa Pomsztein, Santiago Rigoli
Alumnos: Candela Cicinelli, Florencia Feldsberg, Agustina Monopoli, Philipp Plank
Skylift
Rascielos de agregación y desagregación multiescalar
2019

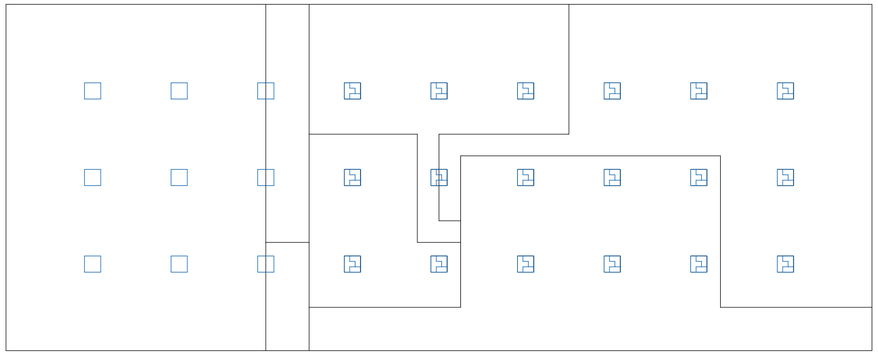

Planta. Construcción del Modelo. MMV03 estructura. MV06 sustracción. V45 progresión de cantidad de módulos de sustracción modular de columnas. Establece la cantidad progresiva de módulos que se sustraen de las columnas de la base.

Desarrollismo desagregado tripartito de extensión

Universidad Torcuato Di Tella
Escuela de Arquitectura y Estudios Urbanos
Tesis Proyectual
Atlas de Genéricos Sublimes
Dirección: Ciro Najle
Coordinación: Anna Font
Tutores: Johanna Potap (Manuel Mensa, Andrew Pringle, Valeria Ospital, Carolina Telo, Santiago Giusto, Lucas Torres Agüero)
Seminario: Alberto Delorenzini
Ayudantes: Melissa Pomsztein, Santiago Rigoli
Alumnos: Candela Cicinelli, Florencia Feldsberg, Agustina Monopoli, Philipp Plank
Skylift
Rascielos de agregación y desagregación multiescalar
2019

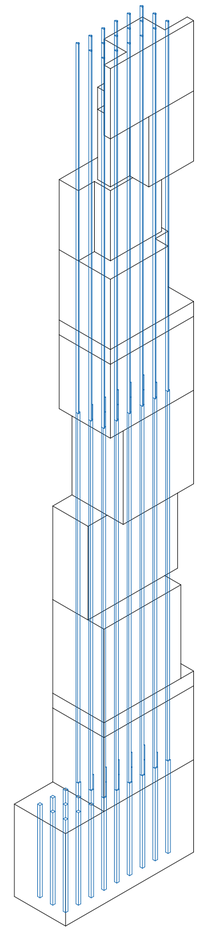

Axonometría. Construcción del Modelo. MMV03 estructura. MV06 sustracción. V45 progresión de cantidad de módulos de sustracción modular de columnas. Establece la cantidad progresiva de módulos que se sustraen de las columnas de la base.

Desarrollismo desagregado tripartito de extensión

Universidad Torcuato Di Tella
Escuela de Arquitectura y Estudios Urbanos
Tesis Proyectual
Atlas de Genéricos Sublimes
Dirección: Ciro Najle
Coordinación: Anna Font
Tutores: Johanna Potap (Manuel Mensa, Andrew Pringle, Valeria Ospital, Carolina Telo,
Santiago Giusto, Lucas Torres Agüero)
Seminario: Alberto Delorenzini
Ayudantes: Melissa Pomsztein, Santiago Rigoli
Alumnos: Candela Cicinelli, Florencia Feldsberg, Agustina Monopoli, Philipp Plank
Skylift
Rascielos de agregación y desagregación multiescalar
2019

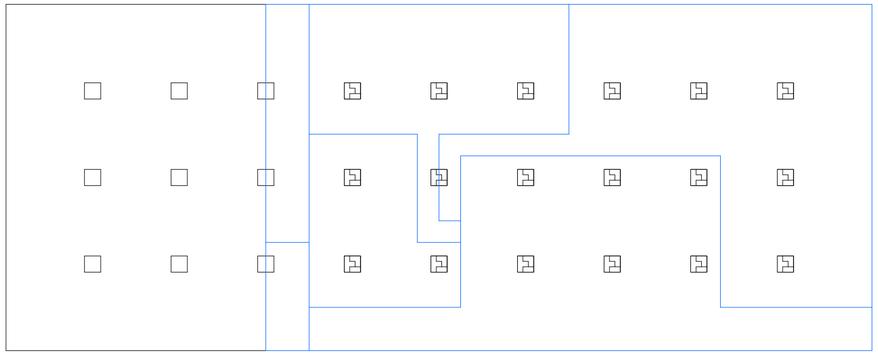

Planta. Construcción del Modelo. MMV03 estructura. MV06 sustracción. V47 distancia progresiva de subdivision de la altura de tramos. Establece la diferencia de cantidad de niveles en los subtramos de sustracción.

Desarrollismo desagregado tripartito de extensión

Universidad Torcuato Di Tella
Escuela de Arquitectura y Estudios Urbanos
Tesis Proyectual
Atlas de Genéricos Sublimes
Dirección: Ciro Najle
Coordinación: Anna Font
Tutores: Johanna Potap (Manuel Mensa, Andrew Pringle, Valeria Ospital, Carolina Telo,
Santiago Giusto, Lucas Torres Agüero)
Seminario: Alberto Delorenzini
Ayudantes: Melissa Pomsztein, Santiago Rigoli
Alumnos: Candela Cicinelli, Florencia Feldsberg, Agustina Monopoli, Philipp Plank
Skylift
Rascielos de agregación y desagregación multiescalar
2019

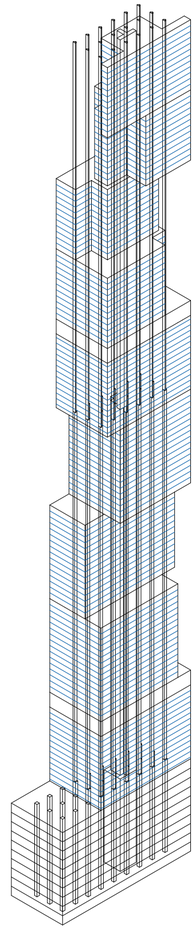

Axonometría. Construcción del Modelo. MMV03 estructura. MV06 sustracción. V47 distancia progresiva de subdivision de la altura de tramos. Establece la diferencia de cantidad de niveles en los subtramos de sustracción.

Desarrollismo desagregado tripartito de extensión

DESARROLLISMO DESAGREGADO TRIPARTITO DE EXTENSIÓN ACUMULATIVA

Matriz de variabilidad del modelo con los valores del caso

Universidad Torcuato Di Tella
Escuela de Arquitectura y Estudios Urbanos
Tesis Proyectual 2019
Atlas de Genéricos Sublimes
Dirección: Ciro Najle
Coordinación: Anna Font
Tutores: Johanna Potap (Manuel Mensa, Andrew Pringle, Valeria Ospital, Carolina Telo,
Santiago Giusto, Lucas Torres Agüero)
Seminario: Alberto Delorenzini
Ayudantes: Melissa Pomsztein, Santiago Rigoli
Alumnos: Candela Cicinelli, Florencia Feldsberg, Agustina Monopoli, Philipp Plank

El modelo construye en su variabilidad un rascacielos que tiende desde su estado liminal mínimo: a ser una torre de escala pequeña con plantas muy profundas sin establecer relación con el exterior; hacia su estado liminal máximo: a ser una torre de gran escala con plantas de mucho perímetro y de gran porosidad interior.

De esta manera la base (MV01) define sus valores mínimos y máximos respectivamente de forma que establece las dimensiones del lote urbano con una dimensión rectangular (V02), o una dimensión cuadrada (V03). Con la altura de varios pisos de uso, o bien eliminando el programa comercial de la base (V04). Con mayor cantidad de niveles de uso comercial de menor altura y más comprimidos, o menor cantidad de niveles de uso comercial de mayor apertura por la distancia entre niveles (V05). Con una volumetría más compacta con menor cantidad de niveles o viceversa (V06).

En cuanto a la sustracción (MV02) el modelo en la variabilidad del caso define los valores máximos y mínimos de forma que se desagrega en los últimos pisos hasta eliminar subtramos de habitación (V07). Aplana la diferencia de la porosidad por desagregación o profundiza la condición de porosidad en los subtramos superiores de cada tramo (V10) y (V11). Resalta la diferencia entre una volumetría con mayor perímetro, o una con mayor uniformidad en su cuerpo (V012). Reduce la diferencia de la volumetría entre tramos o la acentúa a partir de los tramos de inicio (V13) y (V14). Se define un rascacielos de volumetría indiferenciada a su basamento, o una volumetría que tiende a desagregarse cada vez más en fragmentos más pixelados (V15) y (V16). De una volumetría más uniforme y de cuerpo regular, a una más porosa eliminando volúmenes de unidades, que exteriorizan su interior cada vez más, (V17) y (V18). Aplanan la diferencia de la porosidad o la intensifican en los subtramos superiores dentro de cada tramo y en la totalidad de la volumetría de cada uno (V19), (V20), (V21) y (V22). Subtramos que tienden a desagregarse de manera alineada según la cara del subtramo, o subtramos que tienden a desagregarse con una tendencia helicoidal según la cara del subtramo (V23) y (V24). Subtramos con mayor perímetro en sus plantas o subtramos con mayor regularidad en sus plantas (V25). Subtramos que mantienen su envolvente o subtramos que se eliminan por la reducción en su superficie (V26).

El núcleo de circulación vertical (MMV02) define sus mínimos y máximos respectivamente de forma que en su base (MV03) se ubica un núcleo de una única batería de ascensores, o de mayor cantidad a su vez que la proporción de su dimensión rectangular o cuadrada se mantiene dentro de la planta o pasa a ser exento de la volumetría general del rascacielos (V28) y (V29). En su sustracción (MV04) análogo a los tramos de inicio, el núcleo tiende a reducir su cantidad de baterías a lo largo de su altura, o tiende a mantener la cantidad de baterías a lo largo de su altura (V30) y (V31). Al igual que los tramos de inicio, los tramos del núcleo tienden a desagregarse de manera alineada según la cara de su volumetría, o con una tendencia helicoidal (V32) y (V33). Al igual que los tramos de inicio, los núcleos de circulación tienden a una volumetría más porosa, o una mayor regularidad en su volumetría (V34). Núcleos que pierden continuidad en toda su altura o núcleos que mantienen su circulación en toda su altura con una volumetría desagregada (V35) y (V36).

La estructura del rascacielos (MMV03) define sus mínimos y máximos respectivamente de forma que en su base (MV05) define columnas de proporción rectangular o columnas de proporción cuadrada en su dimensión, reduce su superficie de ocupación de la planta o excede las dimensiones y resulta en columnas exentas de la planta ocupando toda su dimensión en una dirección (V37) y (V38). Que en su sustracción (MV06) análogo al núcleo circulatorio, los elementos estructurales tienden a reducir su sección en los tramos superiores, manteniendo sus dimensiones originales en los tramos inferiores.

Universidad Torcuato Di Tella
Escuela de Arquitectura y Estudios Urbanos
Tesis Proyectual
Atlas de Genéricos Sublimes
Dirección: Ciro Najle
Coordinación: Anna Font
Tutores: Johanna Potap (Manuel Mensa, Andrew Pringle, Valeria Ospital, Carolina Telo, Santiago Giusto, Lucas Torres Agüero)
Seminario: Alberto Delorenzini
Ayudantes: Melissa Pomsztein, Santiago Rigoli
Alumnos: Candela Cicinelli, Florencia Feldsberg, Agustina Monopoli, Philipp Plank
Skiscrapperr
Rascielos de agregación y desagregación multiescalar
2019

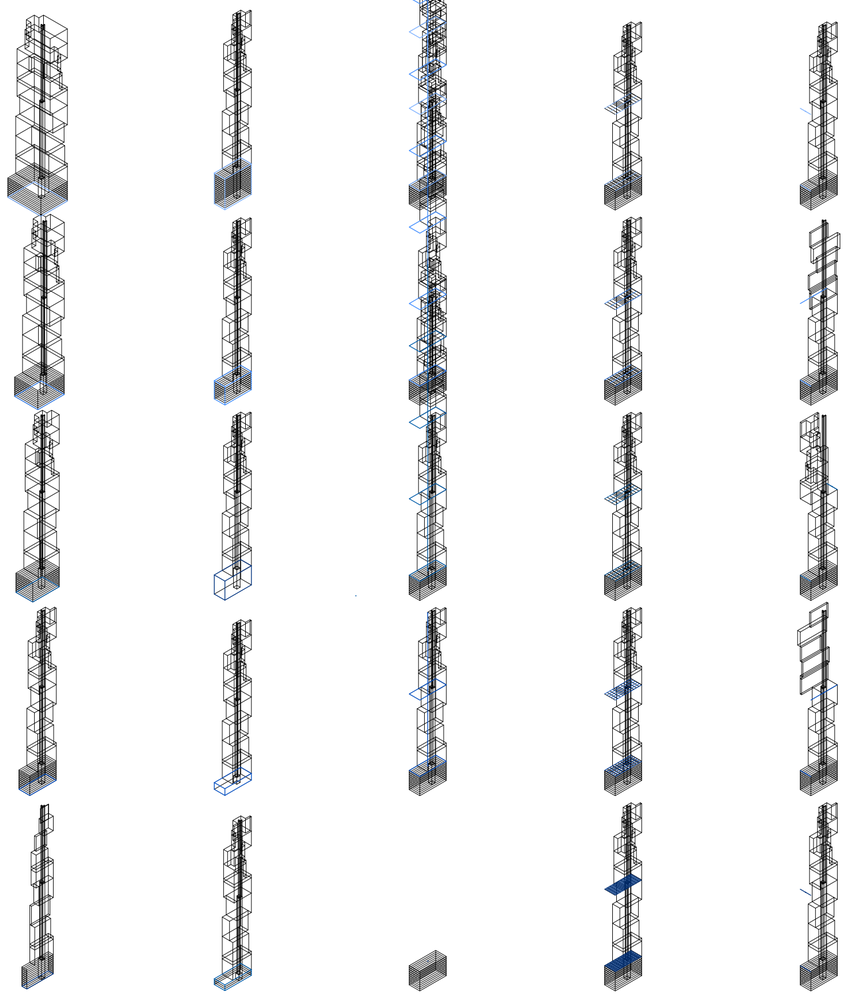

V03 ancho de la base

V04 alto de la base

V07 cantidad de tramos de sustracción

V09 distancia de subdivisión de ancho de subtramos de inicio

V11 ritmo de la sustracción modular de subtramos de inicio

MV01 base
MMV01 envolvente

MV02 sustracción

Desarrollismo desagregado tripartito de extensión acumulativa

Universidad Torcuato Di Tella
Escuela de Arquitectura y Estudios Urbanos
Tesis Proyectual
Atlas de Genéricos Sublimes
Dirección: Ciro Najle
Coordinación: Anna Font
Tutores: Johanna Potap (Manuel Mensa, Andrew Pringle, Valeria Ospital, Carolina Telo, Santiago Giusto, Lucas Torres Agüero)
Seminario: Alberto Delorenzini
Ayudantes: Melissa Pomsztein, Santiago Rigoli
Alumnos: Candela Cicinelli, Florencia Feldsberg, Agustina Monopoli, Philipp Plank
Skiscrapperr
Rascielos de agregación y desagregación multiescalar
2019

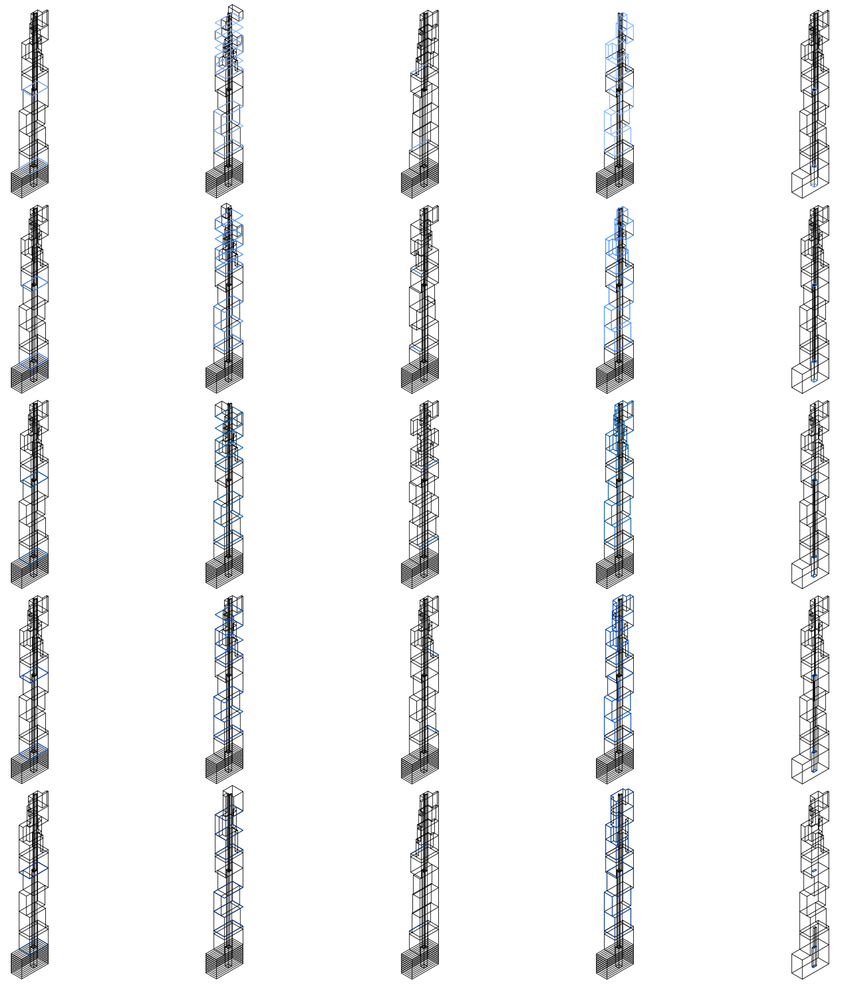

V14 progresión de cantidad de módulos de sustracción modular de subtramos de inicio

V18 progresión en la cantidad de subtramos

V24 ritmo de la sustracción modular de subtamos

V27 progresión de cantidad de m´pdulos de sustracción modular de subtramos

V29 ancho del núcleo de circulación de la base

MV03 base
MMV02 núcleo de circulación

Desarrollismo desagregado tripartito de extensión acumulativa

Universidad Torcuato Di Tella
Escuela de Arquitectura y Estudios Urbanos
Tesis Proyectual
Atlas de Genéricos Sublimes
Dirección: Ciro Najle
Coordinación: Anna Font
Tutores: Johanna Potap (Manuel Mensa, Andrew Pringle, Valeria Ospital, Carolina Telo, Santiago Giusto, Lucas Torres Agüero)
Seminario: Alberto Delorenzini
Ayudantes: Melissa Pomsztein, Santiago Rigoli
Alumnos: Candela Cicinelli, Florencia Feldsberg, Agustina Monopoli, Philipp Plank
Skiscrapperr
Rascielos de agregación y desagregación multiescalar
2019

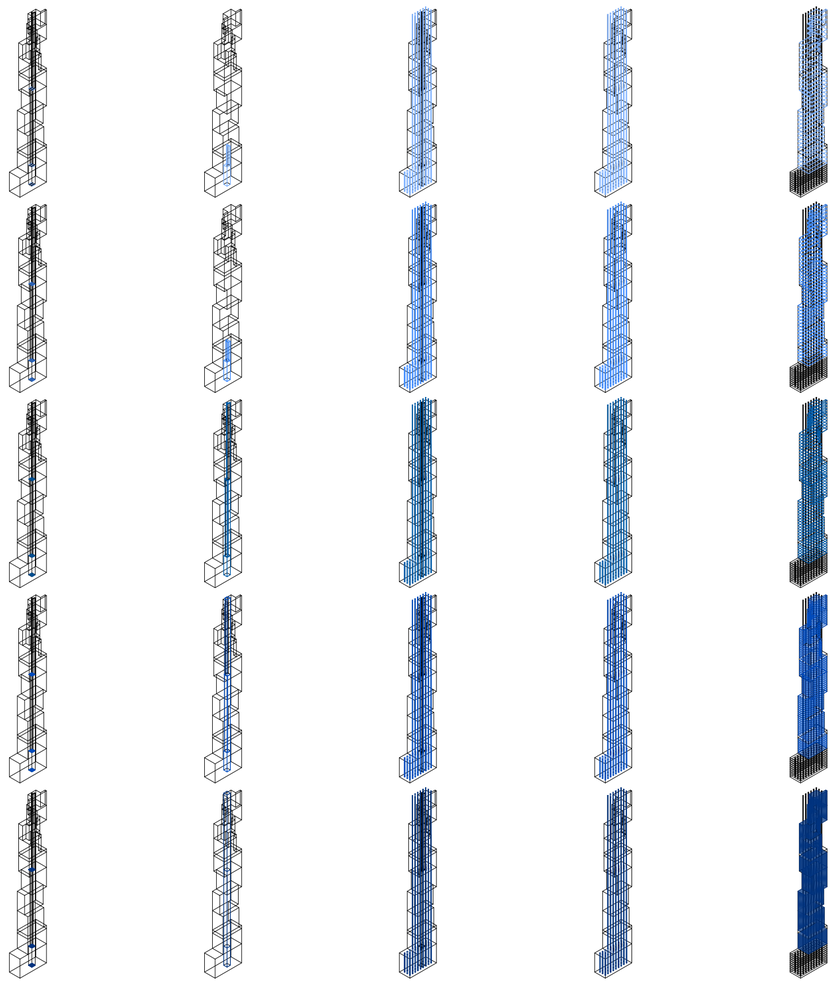

V31 distancia de subdivisión de ancho de núcleo de circulación

V36 progresión de cantidad de módulos sustracción modular de núcleo de circulación

V38 ancho de columnas de la base

V45 progresión de cantidad de módulos de sustracción modular de columnas

V46 distancia de subdivisión de la altura de tramos

MV04 sustracción

MV05 base
MMV03 estructura

MV06 sustracción

Desarrollismo desagregado tripartito de extensión acumulativa

Universidad Torcuato Di Tella
Escuela de Arquitectura y Estudios Urbanos
Tesis Proyectual
Atlas de Genéricos Sublimes
Dirección: Ciro Najle
Coordinación: Anna Font
Tutores: Johanna Potap (Manuel Mensa, Andrew Pringle, Valeria Ospital, Carolina Telo, Santiago Giusto, Lucas Torres Agüero)
Seminario: Alberto Delorenzini
Ayudantes: Melissa Pomsztein, Santiago Rigoli
Alumnos: Candela Cicinelli, Florencia Feldsberg, Agustina Monopoli, Philipp Plank
Skiscrapperr
Rascielos de agregación y desagregación multiescalar
2019

Desarrollismo desagregado tripartito de extensión acumulativa

DESARROLLISMO DESAGREGADO TRIPARTITO DE EXTENSIÓN ACUMULATIVA

Variabilidad superpuesta del modelo con los valores del caso

Universidad Torcuato Di Tella
Escuela de Arquitectura y Estudios Urbanos
Tesis Proyectual 2019
Atlas de Genéricos Sublimes
Dirección: Ciro Najle
Coordinación: Anna Font
Tutores: Johanna Potap (Manuel Mensa, Andrew Pringle, Valeria Ospital, Carolina Telo,
Santiago Giusto, Lucas Torres Agüero)
Seminario: Alberto Delorenzini
Ayudantes: Melissa Pomsztein, Santiago Rigoli
Alumnos: Candela Cicinelli, Florencia Feldsberg, Agustina Monopoli, Philipp Plank

La variabilidad del modelo tensiona su cualidad de indiferenciación generando un rascacielos que construye una transición de una planta compacta a una planta porosa con concavidades en su interior.
De esta manera, la volumetría (MMV01) regula la volumetría del basamento e indirectamente la del rascacielos también, la compacidad o porosidad de la torre. Esto se ve manifestado en la dimensión de lote urbano, el patrón de tipo de desagregación tramo a tramo, y la concavidad o compacidad que relaciona a los subtramos entre sí.
El núcleo de circulación vertical (MMV02) controla, al igual que la volumetría, pero en una escala reducida, la morfología global del núcleo, su compacidad o porosidad globalmente. Esto se ve manifestado en la cantidad de baterías de ascensores que se reducen en la altura del núcleo, a su vez de la compacidad o porosidad del volumen globalmente.
La estructura (MMV03) controla, al igual que el núcleo de circulación, pero en una escala reducida, la morfología particular cada elemento estructural por su compacidad o porosidad individual, incidiendo en las secciones estructurales y la manera en la que reducen o aumentan sus dimensiones en la transición de los diferentes tramos de sustracción.
Asimismo, la estructura puntual controla posteriormente la subdivisión interna de la planta.

Universidad Torcuato Di Tella
Escuela de Arquitectura y Estudios Urbanos
Tesis Proyectual
Atlas de Genéricos Sublimes
Dirección: Ciro Najle
Coordinación: Anna Font
Tutores: Johanna Potap (Manuel Mensa, Andrew Pringle, Valeria Ospital, Carolina Telo,
Santiago Giusto, Lucas Torres Agüero)
Seminario: Alberto Delorenzini
Ayudantes: Melissa Pomsztein, Santiago Rigoli
Alumnos: Candela Cicinelli, Florencia Feldsberg, Agustina Monopoli, Philipp Plank
Skylift
Rascielos de agregación y desagregación multiescalar
2019

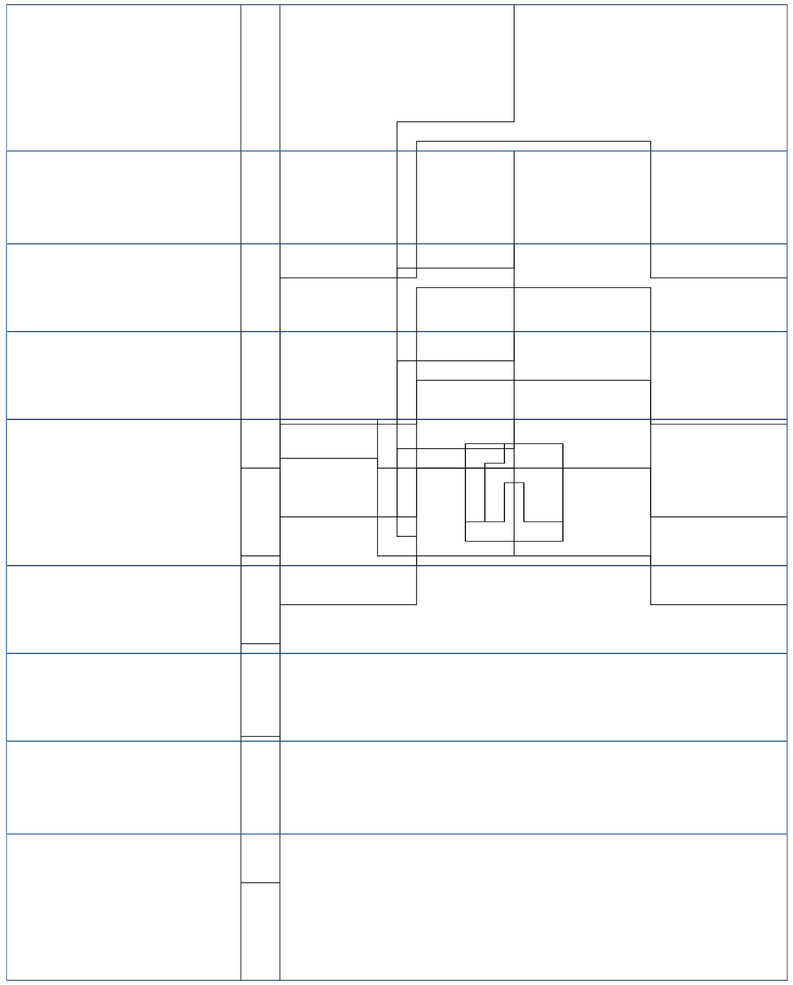

Planta. MMV01 envolvente. MV01 base. V03 ancho de la base. Rango: 10 a 100 metros.
Valor máximo 100, genera una base con un ancho que ocupa el total de la manzana. Valor mínimo 10, genera una base con un ancho que ocupa una parte de la manzana.

Desarrollismo desagregado tripartito de extensión acumulativa

Universidad Torcuato Di Tella
Escuela de Arquitectura y Estudios Urbanos
Tesis Proyectual
Atlas de Genéricos Sublimes
Dirección: Ciro Najle
Coordinación: Anna Font
Tutores: Johanna Potap (Manuel Mensa, Andrew Pringle, Valeria Ospital, Carolina Telo,
Santiago Giusto, Lucas Torres Agüero)
Seminario: Alberto Delorenzini
Ayudantes: Melissa Pomsztein, Santiago Rigoli
Alumnos: Candela Cicinelli, Florencia Feldsberg, Agustina Monopoli, Philipp Plank
Skylift
Rascielos de agregación y desagregación multiescalar
2019

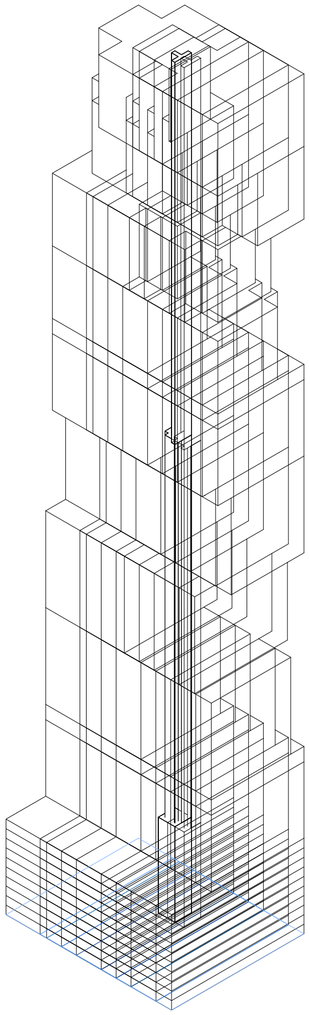

Axonometría. MMV01 envolvente. MV01 base. V03 ancho de la base. 0Rango: 10 a 100 metros.
Valor máximo 100, genera una base con un ancho que ocupa el total de la manzana. Valor mínimo 10, genera una base con un ancho que ocupa una parte de la manzana.

Desarrollismo desagregado tripartito de extensión acumulativa

Universidad Torcuato Di Tella
Escuela de Arquitectura y Estudios Urbanos
Tesis Proyectual
Atlas de Genéricos Sublimes
Dirección: Ciro Najle
Coordinación: Anna Font
Tutores: Johanna Potap (Manuel Mensa, Andrew Pringle, Valeria Ospital, Carolina Telo,
Santiago Giusto, Lucas Torres Agüero)
Seminario: Alberto Delorenzini
Ayudantes: Melissa Pomsztein, Santiago Rigoli
Alumnos: Candela Cicinelli, Florencia Feldsberg, Agustina Monopoli, Philipp Plank
Skylift
Rascielos de agregación y desagregación multiescalar
2019

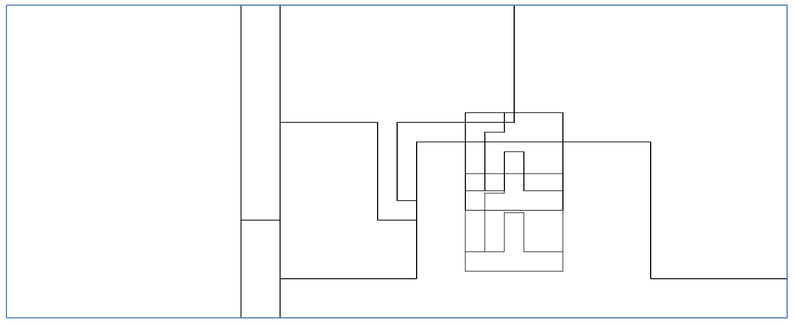

Planta. MMV01 envolvente. MV01 base. V04 alto de la base. Rango: -50 a 80 metros.
Valor máximo 80, genera una base de mayor altura que aloja más programas comerciales. Valor mínimo -50, genera una base que crece negativamente.

Desarrollismo desagregado tripartito de extensión acumulativa

Universidad Torcuato Di Tella
Escuela de Arquitectura y Estudios Urbanos
Tesis Proyectual
Atlas de Genéricos Sublimes
Dirección: Ciro Najle
Coordinación: Anna Font
Tutores: Johanna Potap (Manuel Mensa, Andrew Pringle, Valeria Ospital, Carolina Telo,
Santiago Giusto, Lucas Torres Agüero)
Seminario: Alberto Delorenzini
Ayudantes: Melissa Pomsztein, Santiago Rigoli
Alumnos: Candela Cicinelli, Florencia Feldsberg, Agustina Monopoli, Philipp Plank
Skylift
Rascielos de agregación y desagregación multiescalar
2019

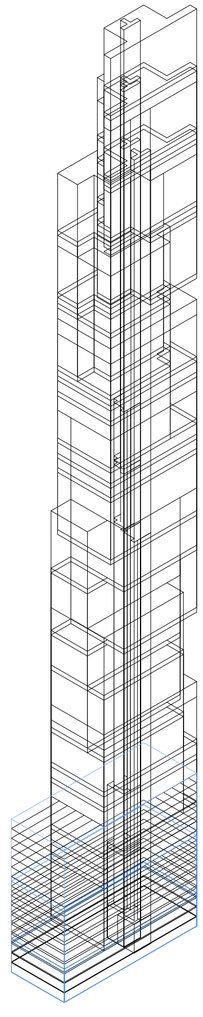

Axonometría. MMV01 envolvente. MV01 base. V04 alto de la base. Rango: -50 a 80 metros.
Valor máximo 80, genera una base de mayor altura que aloja más programas comerciales. Valor mínimo -50, genera una base que crece negativamente.

Desarrollismo desagregado tripartito de extensión acumulativa

Universidad Torcuato Di Tella
Escuela de Arquitectura y Estudios Urbanos
Tesis Proyectual
Atlas de Genéricos Sublimes
Dirección: Ciro Najle
Coordinación: Anna Font
Tutores: Johanna Potap (Manuel Mensa, Andrew Pringle, Valeria Ospital, Carolina Telo, Santiago Giusto, Lucas Torres Agüero)
Seminario: Alberto Delorenzini
Ayudantes: Melissa Pomsztein, Santiago Rigoli
Alumnos: Candela Cicinelli, Florencia Feldsberg, Agustina Monopoli, Philipp Plank
Skylift
Rascielos de agregación y desagregación multiescalar
2019

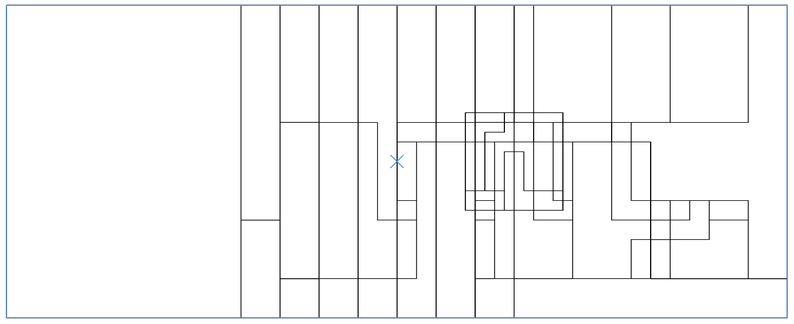

Planta. MMV01 envolvente. MV02 sustracción. V07 cantidad de tramos de sustracción. Rango: 0 a 8 unidad.
Valor máximo 8, genera una cantidad de tramos de sustracción que aumenta la sustracción del rascacielos. Valor mínimo 0, genera que no haya tramos en el desarrollo del rascacielos.

Desarrollismo desagregado tripartito de extensión acumulativa

Universidad Torcuato Di Tella
Escuela de Arquitectura y Estudios Urbanos
Tesis Proyectual
Atlas de Genéricos Sublimes
Dirección: Ciro Najle
Coordinación: Anna Font
Tutores: Johanna Potap (Manuel Mensa, Andrew Pringle, Valeria Ospital, Carolina Telo, Santiago Giusto, Lucas Torres Agüero)
Seminario: Alberto Delorenzini
Ayudantes: Melissa Pomsztein, Santiago Rigoli
Alumnos: Candela Cicinelli, Florencia Feldsberg, Agustina Monopoli, Philipp Plank
Skylift
Rascielos de agregación y desagregación multiescalar
2019

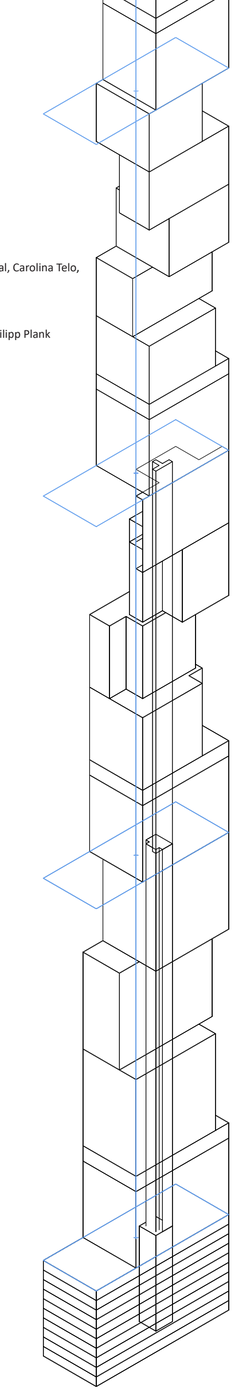

Axonometría. MMV01 envolvente. MV02 sustracción. V07 cantidad de tramos de sustracción. Rango: 0 a 8 unidad.
Valor máximo 8, genera una cantidad de tramos de sustracción que aumenta la sustracción del rascacielos. Valor mínimo 0, genera que no haya tramos en el desarrollo del rascacielos.

Desarrollismo desagregado tripartito de extensión acumulativa

Universidad Torcuato Di Tella
Escuela de Arquitectura y Estudios Urbanos
Tesis Proyectual
Atlas de Genéricos Sublimes
Dirección: Ciro Najle
Coordinación: Anna Font
Tutores: Johanna Potap (Manuel Mensa, Andrew Pringle, Valeria Ospital, Carolina Telo,
Santiago Giusto, Lucas Torres Agüero)
Seminario: Alberto Delorenzini
Ayudantes: Melissa Pomsztein, Santiago Rigoli
Alumnos: Candela Cicinelli, Florencia Feldsberg, Agustina Monopoli, Philipp Plank
Skylift
Rascielos de agregación y desagregación multiescalar
2019

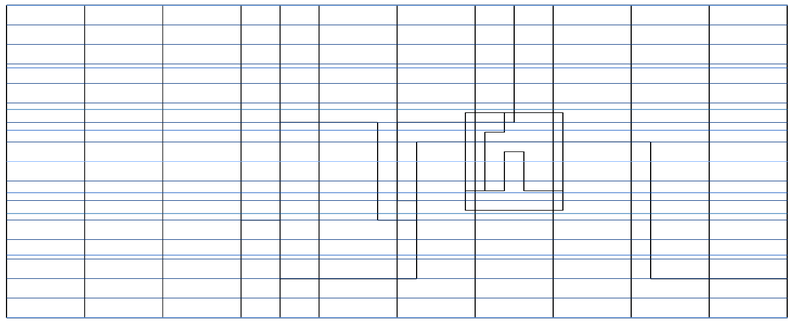

Planta. MMV01 envolvente. MV02 sustracción. V09 distancia de subdivisión de ancho de subtramos de inicio. Rango: 2 a 16 metros.
Valor máximo 16, genera el máximo módulo estructural. Valor mínimo 2, genera el mínimo módulo estructural.

Desarrollismo desagregado tripartito de extensión acumulativa

Universidad Torcuato Di Tella
Escuela de Arquitectura y Estudios Urbanos
Tesis Proyectual
Atlas de Genéricos Sublimes
Dirección: Ciro Najle
Coordinación: Anna Font
Tutores: Johanna Potap (Manuel Mensa, Andrew Pringle, Valeria Ospital, Carolina Telo,
Santiago Giusto, Lucas Torres Agüero)
Seminario: Alberto Delorenzini
Ayudantes: Melissa Pomsztein, Santiago Rigoli
Alumnos: Candela Cicinelli, Florencia Feldsberg, Agustina Monopoli, Philipp Plank
Skylift
Rascielos de agregación y desagregación multiescalar
2019

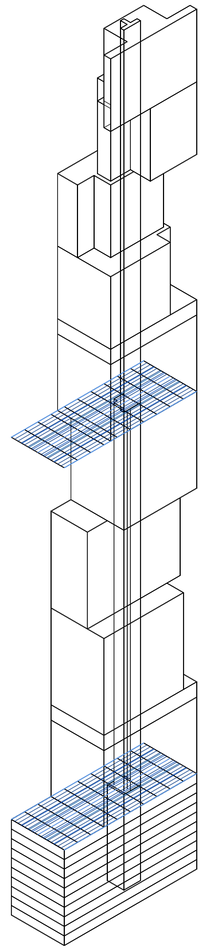

Axonometría. MMV01 envolvente. MV02 sustracción. V09 distancia de subdivisión de ancho de subtramos de inicio. Rango: 2 a 16 metros.
Valor máximo 16, genera el máximo módulo estructural. Valor mínimo 2, genera el mínimo módulo estructural.

Desarrollismo desagregado tripartito de extensión acumulativa

Universidad Torcuato Di Tella
Escuela de Arquitectura y Estudios Urbanos
Tesis Proyectual
Atlas de Genéricos Sublimes
Dirección: Ciro Najle
Coordinación: Anna Font
Tutores: Johanna Potap (Manuel Mensa, Andrew Pringle, Valeria Ospital, Carolina Telo,
Santiago Giusto, Lucas Torres Agüero)
Seminario: Alberto Delorenzini
Ayudantes: Melissa Pomsztein, Santiago Rigoli
Alumnos: Candela Cicinelli, Florencia Feldsberg, Agustina Monopoli, Philipp Plank
Skylift
Rascielos de agregación y desagregación multiescalar
2019

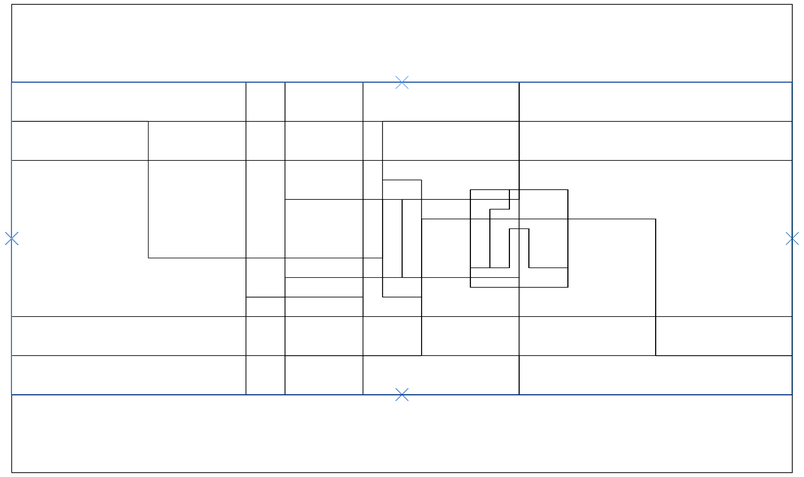

Planta. MMV01 envolvente. MV02 sustracción. V11 ritmo de la sustracción modular de subtramos de inicio. Rango: 0 a 4 unidad.
Valor máximo 4, genera la alternancia de lados de sustracción modular . Valor mínimo 0, genera que no haya alternancia de lados de sustracción modular. .

Desarrollismo desagregado tripartito de extensión acumulativa

Universidad Torcuato Di Tella
Escuela de Arquitectura y Estudios Urbanos
Tesis Proyectual
Atlas de Genéricos Sublimes
Dirección: Ciro Najle
Coordinación: Anna Font
Tutores: Johanna Potap (Manuel Mensa, Andrew Pringle, Valeria Ospital, Carolina Telo,
Santiago Giusto, Lucas Torres Agüero)
Seminario: Alberto Delorenzini
Ayudantes: Melissa Pomsztein, Santiago Rigoli
Alumnos: Candela Cicinelli, Florencia Feldsberg, Agustina Monopoli, Philipp Plank
Skylift
Rascielos de agregación y desagregación multiescalar
2019

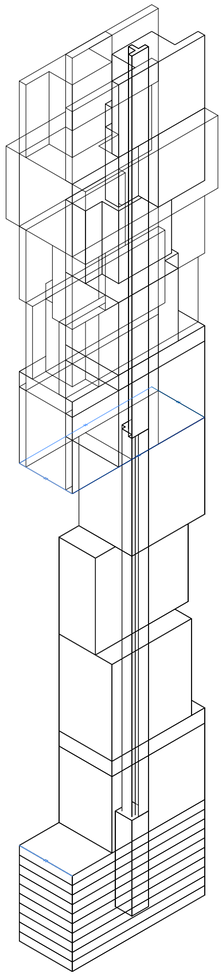

Axonometría. MMV01 envolvente. MV02 sustracción. V11 ritmo de la sustracción modular de subtramos de inicio. Rango: 0 a 4 unidad.
Valor máximo 4, genera la alternancia de lados de sustracción modular . Valor mínimo 0, genera que no haya alternancia de lados de sustracción modular. .

Desarrollismo desagregado tripartito de extensión acumulativa

Universidad Torcuato Di Tella
Escuela de Arquitectura y Estudios Urbanos
Tesis Proyectual
Atlas de Genéricos Sublimes
Dirección: Ciro Najle
Coordinación: Anna Font
Tutores: Johanna Potap (Manuel Mensa, Andrew Pringle, Valeria Ospital, Carolina Telo,
Santiago Giusto, Lucas Torres Agüero)
Seminario: Alberto Delorenzini
Ayudantes: Melissa Pomsztein, Santiago Rigoli
Alumnos: Candela Cicinelli, Florencia Feldsberg, Agustina Monopoli, Philipp Plank
Skylift
Rascielos de agregación y desagregación multiescalar
2019

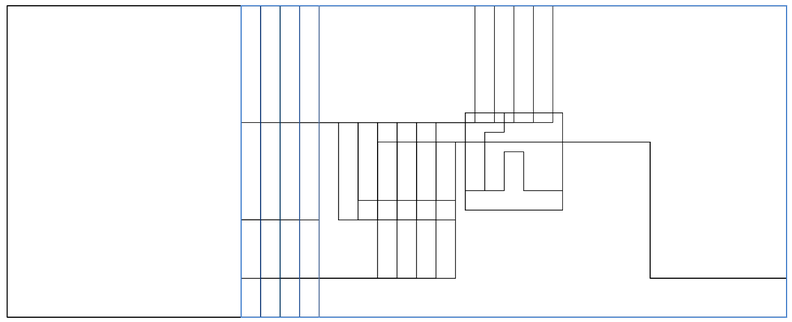

Planta. MMV01 envolvente. MV02 sustracción. V14 progresión de cantidad de módulos de sustracción modular de subtramos de inicio. Rango: 0 a 8 unidad.
Valor máximo 8, genera la progresión máxima de módulos de sustracción modular. Valor mínimo 0, genera que no haya una progresión de módulos de sustracción.

Desarrollismo desagregado tripartito de extensión acumulativa

Universidad Torcuato Di Tella
Escuela de Arquitectura y Estudios Urbanos
Tesis Proyectual
Atlas de Genéricos Sublimes
Dirección: Ciro Najle
Coordinación: Anna Font
Tutores: Johanna Potap (Manuel Mensa, Andrew Pringle, Valeria Ospital, Carolina Telo,
Santiago Giusto, Lucas Torres Agüero)
Seminario: Alberto Delorenzini
Ayudantes: Melissa Pomsztein, Santiago Rigoli
Alumnos: Candela Cicinelli, Florencia Feldsberg, Agustina Monopoli, Philipp Plank
Skylift
Rascielos de agregación y desagregación multiescalar
2019

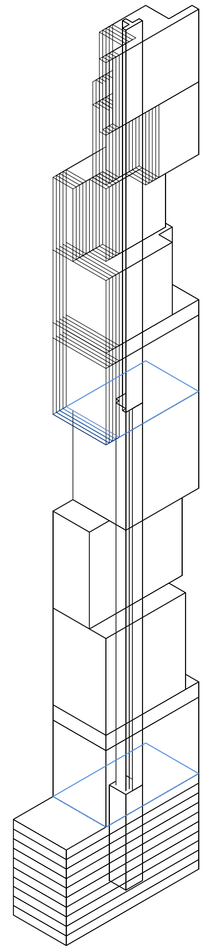

Axonometría. MMV01 envolvente. MV02 sustracción. V14 progresión de cantidad de módulos de sustracción modular de subtramos de inicio. Rango: 0 a 8 unidad.
Valor máximo 8, genera la progresión máxima de módulos de sustracción modular. Valor mínimo 0, genera que no haya una progresión de módulos de sustracción.

Desarrollismo desagregado tripartito de extensión acumulativa

Universidad Torcuato Di Tella
Escuela de Arquitectura y Estudios Urbanos
Tesis Proyectual
Atlas de Genéricos Sublimes
Dirección: Ciro Najle
Coordinación: Anna Font
Tutores: Johanna Potap (Manuel Mensa, Andrew Pringle, Valeria Ospital, Carolina Telo,
Santiago Giusto, Lucas Torres Agüero)
Seminario: Alberto Delorenzini
Ayudantes: Melissa Pomsztein, Santiago Rigoli
Alumnos: Candela Cicinelli, Florencia Feldsberg, Agustina Monopoli, Philipp Plank
Skylift
Rascielos de agregación y desagregación multiescalar
2019

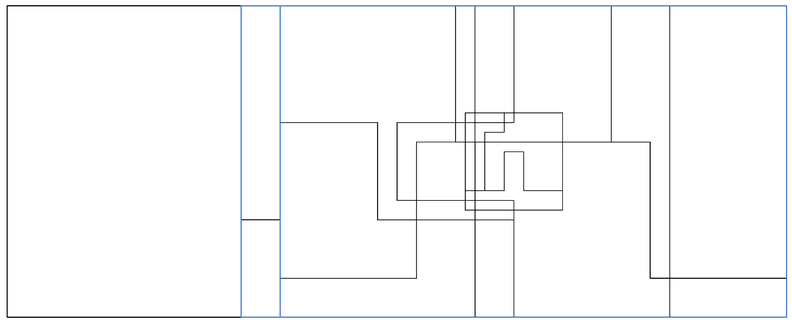

Planta. MMV01 envolvente. MV02 sustracción. V18 progresión en la cantidad de subtramos. Rango: 0 a 4 unidad.
Valor máximo 4, genera la progresión de subtramos entre tramos. Valor mínimo 0, genera que la cantidad de subtramos a medida que se asciende en altura sea siempre la misma en cada tramo..

Desarrollismo desagregado tripartito de extensión acumulativa

Universidad Torcuato Di Tella
Escuela de Arquitectura y Estudios Urbanos
Tesis Proyectual
Atlas de Genéricos Sublimes
Dirección: Ciro Najle
Coordinación: Anna Font
Tutores: Johanna Potap (Manuel Mensa, Andrew Pringle, Valeria Ospital, Carolina Telo,
Santiago Giusto, Lucas Torres Agüero)
Seminario: Alberto Delorenzini
Ayudantes: Melissa Pomsztein, Santiago Rigoli
Alumnos: Candela Cicinelli, Florencia Feldsberg, Agustina Monopoli, Philipp Plank
Skylift
Rascielos de agregación y desagregación multiescalar
2019

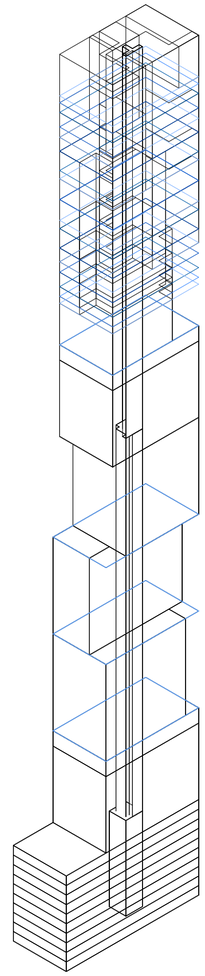

Axonometría. MMV01 envolvente. MV02 sustracción. V18 progresión en la cantidad de subtramos. Rango: 0 a 4 unidad.
Valor máximo 4, genera la progresión de subtramos entre tramos. Valor mínimo 0, genera que la cantidad de subtramos a medida que se asciende en altura sea siempre la misma en cada tramo..

Desarrollismo desagregado tripartito de extensión acumulativa

Universidad Torcuato Di Tella
Escuela de Arquitectura y Estudios Urbanos
Tesis Proyectual
Atlas de Genéricos Sublimes
Dirección: Ciro Najle
Coordinación: Anna Font
Tutores: Johanna Potap (Manuel Mensa, Andrew Pringle, Valeria Ospital, Carolina Telo,
Santiago Giusto, Lucas Torres Agüero)
Seminario: Alberto Delorenzini
Ayudantes: Melissa Pomsztein, Santiago Rigoli
Alumnos: Candela Cicinelli, Florencia Feldsberg, Agustina Monopoli, Philipp Plank
Skylift
Rascielos de agregación y desagregación multiescalar
2019

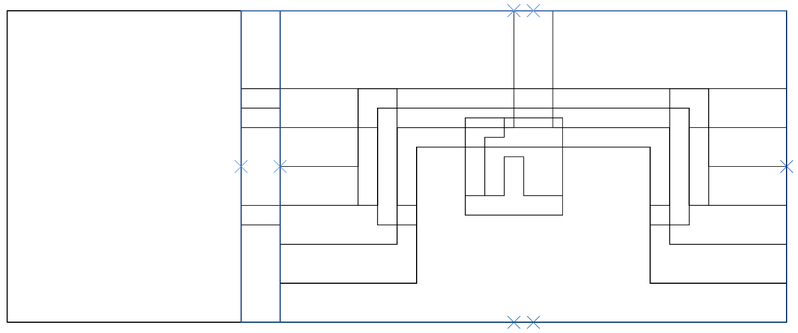

Planta. MMV01 envolvente. MV02 sustracción. V24 ritmo de la sustracción modular de subtramos. Rango: 0 a 4 unidad.
Valor máximo 4, genera la alternancia de lados de sustracción modular . Valor mínimo 0, genera que no haya alternancia de lados de sustracción modular. La sustracción es siempre del mismo lado en cada subtramo .

Desarrollismo desagregado tripartito de extensión acumulativa

Universidad Torcuato Di Tella
Escuela de Arquitectura y Estudios Urbanos
Tesis Proyectual
Atlas de Genéricos Sublimes
Dirección: Ciro Najle
Coordinación: Anna Font
Tutores: Johanna Potap (Manuel Mensa, Andrew Pringle, Valeria Ospital, Carolina Telo,
Santiago Giusto, Lucas Torres Agüero)
Seminario: Alberto Delorenzini
Ayudantes: Melissa Pomsztein, Santiago Rigoli
Alumnos: Candela Cicinelli, Florencia Feldsberg, Agustina Monopoli, Philipp Plank
Skylift
Rascielos de agregación y desagregación multiescalar
2019

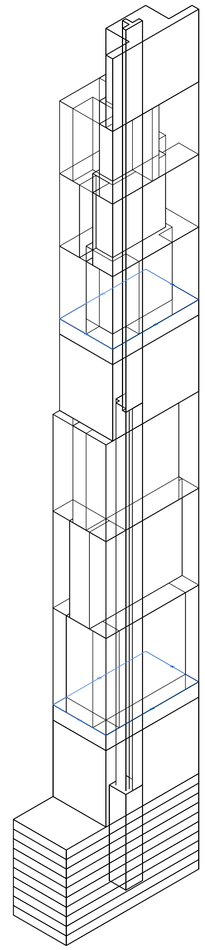

Axonometría. MMV01 envolvente. MV02 sustracción. V24 ritmo de la sustracción modular de subtramos. Rango: 0 a 4 unidad.
Valor máximo 4, genera la alternancia de lados de sustracción modular . Valor mínimo 0, genera que no haya alternancia de lados de sustracción modular. La sustracción es siempre del mismo lado en cada subtramo .

Desarrollismo desagregado tripartito de extensión acumulativa

Universidad Torcuato Di Tella
Escuela de Arquitectura y Estudios Urbanos
Tesis Proyectual
Atlas de Genéricos Sublimes
Dirección: Ciro Najle
Coordinación: Anna Font
Tutores: Johanna Potap (Manuel Mensa, Andrew Pringle, Valeria Ospital, Carolina Telo,
Santiago Giusto, Lucas Torres Agüero)
Seminario: Alberto Delorenzini
Ayudantes: Melissa Pomsztein, Santiago Rigoli
Alumnos: Candela Cicinelli, Florencia Feldsberg, Agustina Monopoli, Philipp Plank
Skylift
Rascielos de agregación y desagregación multiescalar
2019

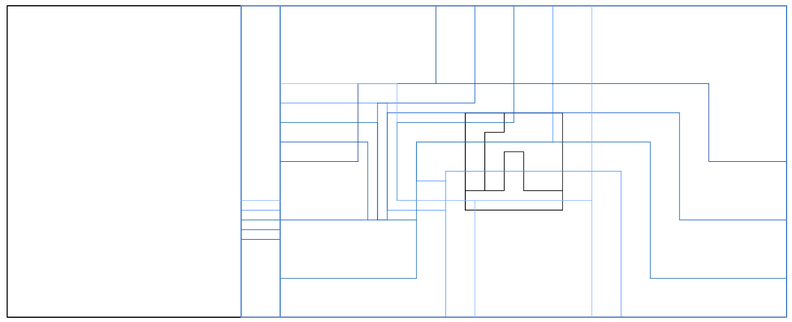

Planta. MMV01 envolvente. MV02 sustracción. V27 progresión de cantidad de módulos de sustracción modular de subtramos. Rango: 0 a 4 unidad.
Valor máximo 4, genera la progresión máxima de módulos de sustracción modular. Valor mínimo 0, genera que no haya una progresión de módulos de sustracción. La cantidad de módulos es siempre la misma en cada tramo.

Desarrollismo desagregado tripartito de extensión acumulativa

Universidad Torcuato Di Tella
Escuela de Arquitectura y Estudios Urbanos
Tesis Proyectual
Atlas de Genéricos Sublimes
Dirección: Ciro Najle
Coordinación: Anna Font
Tutores: Johanna Potap (Manuel Mensa, Andrew Pringle, Valeria Ospital, Carolina Telo,
Santiago Giusto, Lucas Torres Agüero)
Seminario: Alberto Delorenzini
Ayudantes: Melissa Pomsztein, Santiago Rigoli
Alumnos: Candela Cicinelli, Florencia Feldsberg, Agustina Monopoli, Philipp Plank
Skylift
Rascielos de agregación y desagregación multiescalar
2019

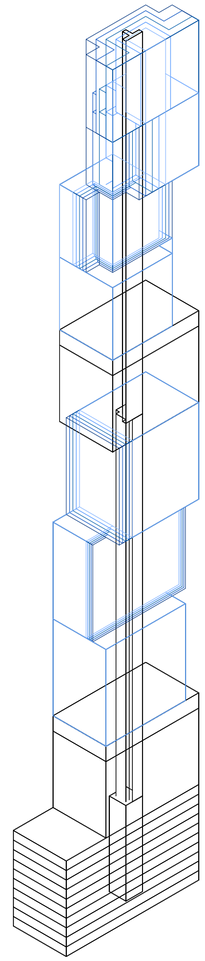

Axonometría. MMV01 envolvente. MV02 sustracción. V27 progresión de cantidad de módulos de sustracción modular de subtramos. Rango: 0 a 4 unidad.
Valor máximo 4, genera la progresión máxima de módulos de sustracción modular. Valor mínimo 0, genera que no haya una progresión de módulos de sustracción. La cantidad de módulos es siempre la misma en cada tramo.

Desarrollismo desagregado tripartito de extensión acumulativa

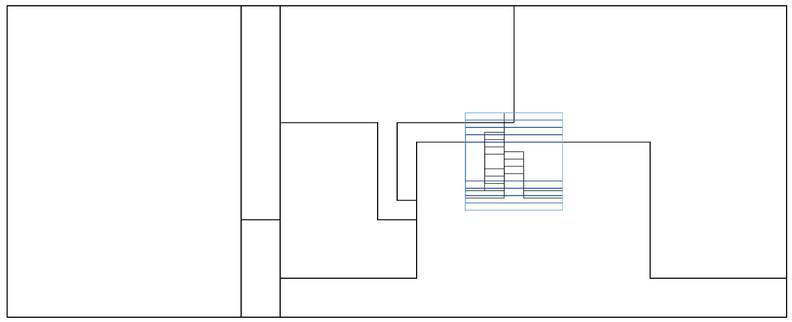

Planta. MMV02 núcleo de circulación. MV03 base. V29 ancho del núcleo de circulación de la base. Rango: 3 a 15 metros.
Valor máximo 15, genera un núcleo de circulación con una cantidad máxima de 5 ascensores. Valor mínimo 3, genera un núcleo de circulación con una cantidad mínima de 1 ascensor.

Desarrollismo desagregado tripartito de extensión acumulativa

Universidad Torcuato Di Tella
Escuela de Arquitectura y Estudios Urbanos
Tesis Proyectual
Atlas de Genéricos Sublimes
Dirección: Ciro Najle
Coordinación: Anna Font
Tutores: Johanna Potap (Manuel Mensa, Andrew Pringle, Valeria Ospital, Carolina Telo,
Santiago Giusto, Lucas Torres Agüero)
Seminario: Alberto Delorenzini
Ayudantes: Melissa Pomsztein, Santiago Rigoli
Alumnos: Candela Cicinelli, Florencia Feldsberg, Agustina Monopoli, Philipp Plank
Skylift
Rascielos de agregación y desagregación multiescalar
2019

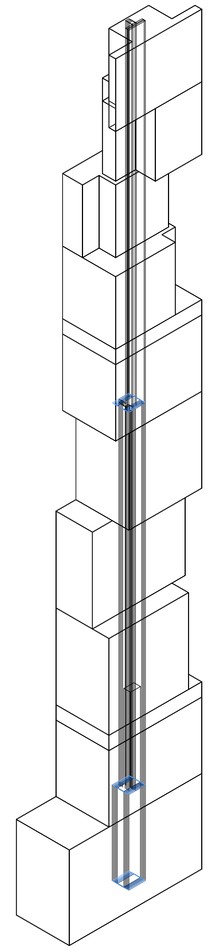

Axonometría. MMV02 núcleo de circulación. MV03 base. V29 ancho del núcleo de circulación de la base. Rango: 3 a 15 metros.
Valor máximo 15, genera un núcleo de circulación con una cantidad máxima de 5 ascensores. Valor mínimo 3, genera un núcleo de circulación con una cantidad mínima de 1 ascensor.

Desarrollismo desagregado tripartito de extensión acumulativa

Universidad Torcuato Di Tella
Escuela de Arquitectura y Estudios Urbanos
Tesis Proyectual
Atlas de Genéricos Sublimes
Dirección: Ciro Najle
Coordinación: Anna Font
Tutores: Johanna Potap (Manuel Mensa, Andrew Pringle, Valeria Ospital, Carolina Telo,
Santiago Giusto, Lucas Torres Agüero)
Seminario: Alberto Delorenzini
Ayudantes: Melissa Pomsztein, Santiago Rigoli
Alumnos: Candela Cicinelli, Florencia Feldsberg, Agustina Monopoli, Philipp Plank
Skylift
Rascielos de agregación y desagregación multiescalar
2019

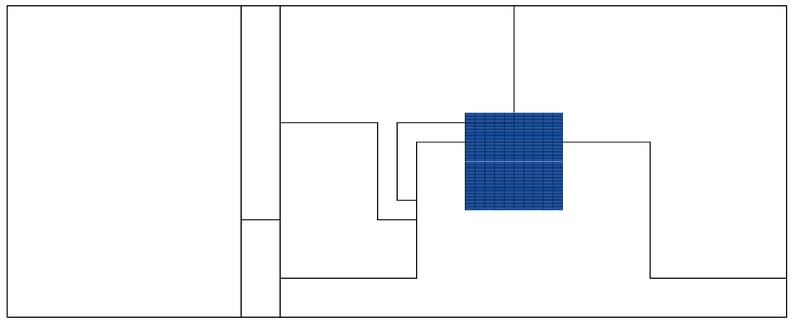

Planta. MMV02 núcleo de circulación. MV04 sustracción. V31 distancia de subdivisión de ancho de núcleo de circulación. Rango: 0,05 a 4 metros.
Valor máximo 4, genera el máximo módulo estructural del núcleo de circulación. Valor mínimo 0,5, genera el mínimo módulo estructural del núcleo de circulación.

Desarrollismo desagregado tripartito de extensión acumulativa

Universidad Torcuato Di Tella
Escuela de Arquitectura y Estudios Urbanos
Tesis Proyectual
Atlas de Genéricos Sublimes
Dirección: Ciro Najle
Coordinación: Anna Font
Tutores: Johanna Potap (Manuel Mensa, Andrew Pringle, Valeria Ospital, Carolina Telo,
Santiago Giusto, Lucas Torres Agüero)
Seminario: Alberto Delorenzini
Ayudantes: Melissa Pomsztein, Santiago Rigoli
Alumnos: Candela Cicinelli, Florencia Feldsberg, Agustina Monopoli, Philipp Plank
Skylift
Rascielos de agregación y desagregación multiescalar
2019

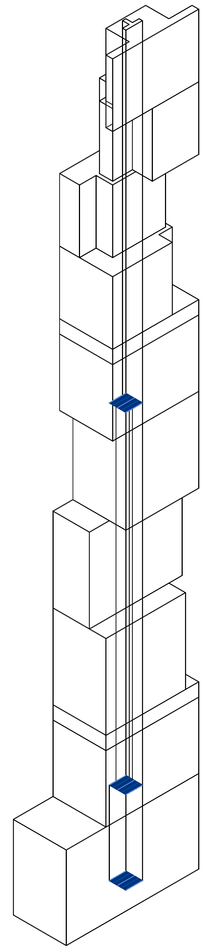

Axonometría. MMV02 núcleo de circulación. MV04 sustracción. V31 distancia de subdivisión de ancho de núcleo de circulación. Rango: 0,05 a 4 metros.
Valor máximo 4, genera el máximo módulo estructural del núcleo de circulación. Valor mínimo 0,5, genera el mínimo módulo estructural del núcleo de circulación.

Desarrollismo desagregado tripartito de extensión acumulativa

Universidad Torcuato Di Tella
Escuela de Arquitectura y Estudios Urbanos
Tesis Proyectual
Atlas de Genéricos Sublimes
Dirección: Ciro Najle
Coordinación: Anna Font
Tutores: Johanna Potap (Manuel Mensa, Andrew Pringle, Valeria Ospital, Carolina Telo,
Santiago Giusto, Lucas Torres Agüero)
Seminario: Alberto Delorenzini
Ayudantes: Melissa Pomsztein, Santiago Rigoli
Alumnos: Candela Cicinelli, Florencia Feldsberg, Agustina Monopoli, Philipp Plank
Skylift
Rascielos de agregación y desagregación multiescalar
2019

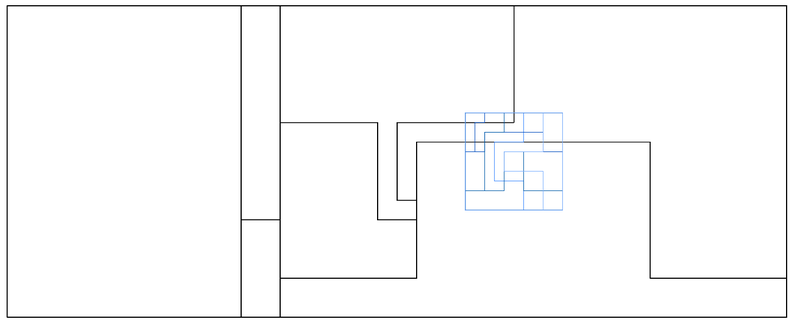

Planta. MMV02 núcleo de circulación. MV04 sustracción. V36 progresión de cantidad de módulos de sustracción modular de núcleo de circulación. Rango: 0 a 4 unidad.
Valor máximo 4, genera la progresión máxima de módulos de sustracción modular. Valor mínimo 0, genera que no haya una progresión de módulos de sustracción.

Desarrollismo desagregado tripartito de extensión acumulativa

Universidad Torcuato Di Tella
Escuela de Arquitectura y Estudios Urbanos
Tesis Proyectual
Atlas de Genéricos Sublimes
Dirección: Ciro Najle
Coordinación: Anna Font
Tutores: Johanna Potap (Manuel Mensa, Andrew Pringle, Valeria Ospital, Carolina Telo,
Santiago Giusto, Lucas Torres Agüero)
Seminario: Alberto Delorenzini
Ayudantes: Melissa Pomsztein, Santiago Rigoli
Alumnos: Candela Cicinelli, Florencia Feldsberg, Agustina Monopoli, Philipp Plank
Skylift
Rascielos de agregación y desagregación multiescalar
2019

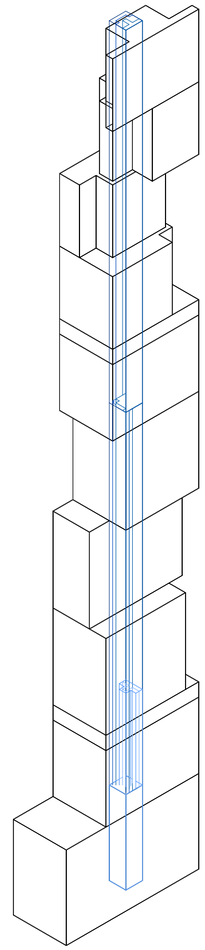

Axonometría. MMV02 núcleo de circulación. MV04 sustracción. V36 progresión de cantidad de módulos de sustracción modular de núcleo de circulación. Rango: 0 a 4 unidad.
Valor máximo 4, genera la progresión máxima de módulos de sustracción modular. Valor mínimo 0, genera que no haya una progresión de módulos de sustracción.

Desarrollismo desagregado tripartito de extensión acumulativa

Universidad Torcuato Di Tella
Escuela de Arquitectura y Estudios Urbanos
Tesis Proyectual
Atlas de Genéricos Sublimes
Dirección: Ciro Najle
Coordinación: Anna Font
Tutores: Johanna Potap (Manuel Mensa, Andrew Pringle, Valeria Ospital, Carolina Telo,
Santiago Giusto, Lucas Torres Agüero)
Seminario: Alberto Delorenzini
Ayudantes: Melissa Pomsztein, Santiago Rigoli
Alumnos: Candela Cicinelli, Florencia Feldsberg, Agustina Monopoli, Philipp Plank
Skylift
Rascielos de agregación y desagregación multiescalar
2019

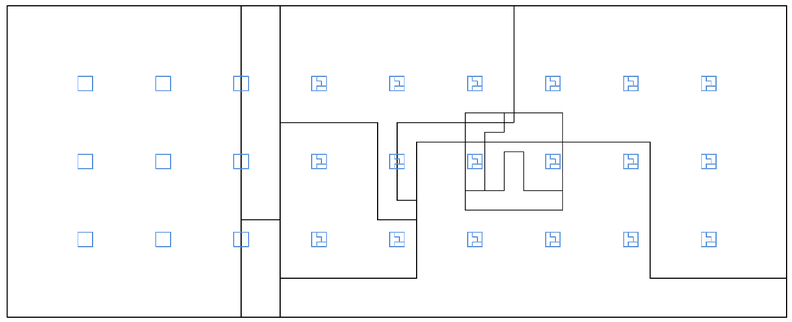

Planta. MMV03 estructura. MV05 base. V38 ancho de columnas de la base. Rango: 0,2 a 4 metros.
Valor máximo 4, genera el ancho máximo de las columnas estructurales. Valor mínimo 0,2, genera el ancho mínimo de las columnas estructurales.

Desarrollismo desagregado tripartito de extensión acumulativa

Universidad Torcuato Di Tella
Escuela de Arquitectura y Estudios Urbanos
Tesis Proyectual
Atlas de Genéricos Sublimes
Dirección: Ciro Najle
Coordinación: Anna Font
Tutores: Johanna Potap (Manuel Mensa, Andrew Pringle, Valeria Ospital, Carolina Telo,
Santiago Giusto, Lucas Torres Agüero)
Seminario: Alberto Delorenzini
Ayudantes: Melissa Pomsztein, Santiago Rigoli
Alumnos: Candela Cicinelli, Florencia Feldsberg, Agustina Monopoli, Philipp Plank
Skylift
Rascielos de agregación y desagregación multiescalar
2019

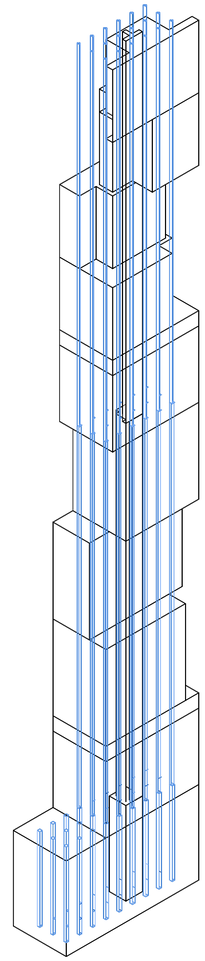

Axonometría. MMV03 estructura. MV05 base. V38 ancho de columnas de la base. Rango: 0,2 a 4 metros.
Valor máximo 4, genera el ancho máximo de las columnas estructurales. Valor mínimo 0,2, genera el ancho mínimo de las columnas estructurales.

Desarrollismo desagregado tripartito de extensión acumulativa

Universidad Torcuato Di Tella
Escuela de Arquitectura y Estudios Urbanos
Tesis Proyectual
Atlas de Genéricos Sublimes
Dirección: Ciro Najle
Coordinación: Anna Font
Tutores: Johanna Potap (Manuel Mensa, Andrew Pringle, Valeria Ospital, Carolina Telo,
Santiago Giusto, Lucas Torres Agüero)
Seminario: Alberto Delorenzini
Ayudantes: Melissa Pomsztein, Santiago Rigoli
Alumnos: Candela Cicinelli, Florencia Feldsberg, Agustina Monopoli, Philipp Plank
Skylift
Rascielos de agregación y desagregación multiescalar
2019

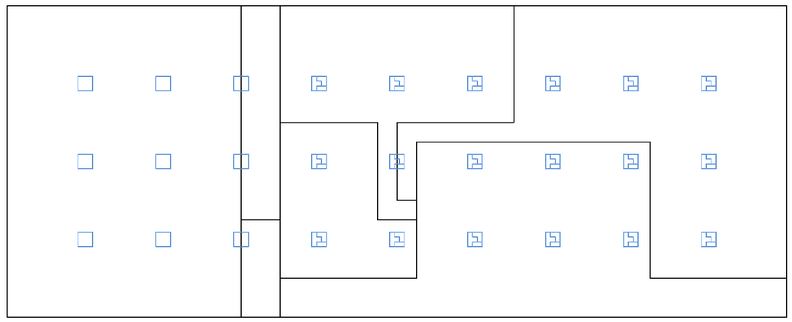

Planta. MMV03 estructura. MV06 sustracción. V45 progresión de cantidad de módulos de sustracción modular de columnas. Rango: 0 a 0,4 unidad.
Valor máximo 0,4, genera la progresión máxima de módulos de sustracción modular. Valor mínimo 0, genera que no haya una progresión de módulos de sustracción.

Desarrollismo desagregado tripartito de extensión acumulativa

Universidad Torcuato Di Tella
Escuela de Arquitectura y Estudios Urbanos
Tesis Proyectual
Atlas de Genéricos Sublimes
Dirección: Ciro Najle
Coordinación: Anna Font
Tutores: Johanna Potap (Manuel Mensa, Andrew Pringle, Valeria Ospital, Carolina Telo,
Santiago Giusto, Lucas Torres Agüero)
Seminario: Alberto Delorenzini
Ayudantes: Melissa Pomsztein, Santiago Rigoli
Alumnos: Candela Cicinelli, Florencia Feldsberg, Agustina Monopoli, Philipp Plank
Skylift
Rascielos de agregación y desagregación multiescalar
2019

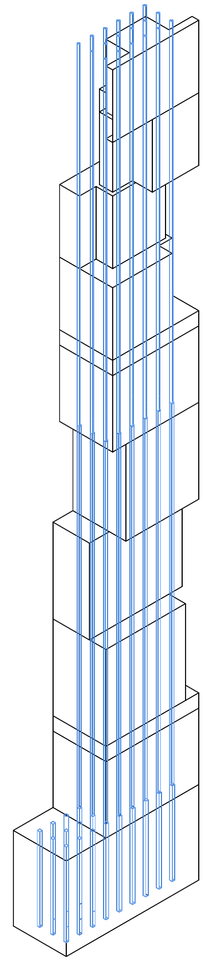

Axonometría. MMV03 estructura. MV06 sustracción. V45 progresión de cantidad de módulos de sustracción modular de columnas. Rango: 0 a 0,4 unidad.
Valor máximo 0,4, genera la progresión máxima de módulos de sustracción modular. Valor mínimo 0, genera que no haya una progresión de módulos de sustracción.

Desarrollismo desagregado tripartito de extensión acumulativa

Universidad Torcuato Di Tella
Escuela de Arquitectura y Estudios Urbanos
Tesis Proyectual
Atlas de Genéricos Sublimes
Dirección: Ciro Najle
Coordinación: Anna Font
Tutores: Johanna Potap (Manuel Mensa, Andrew Pringle, Valeria Ospital, Carolina Telo, Santiago Giusto, Lucas Torres Agüero)
Seminario: Alberto Delorenzini
Ayudantes: Melissa Pomsztein, Santiago Rigoli
Alumnos: Candela Cicinelli, Florencia Feldsberg, Agustina Monopoli, Philipp Plank
Skylift
Rascielos de agregación y desagregación multiescalar
2019

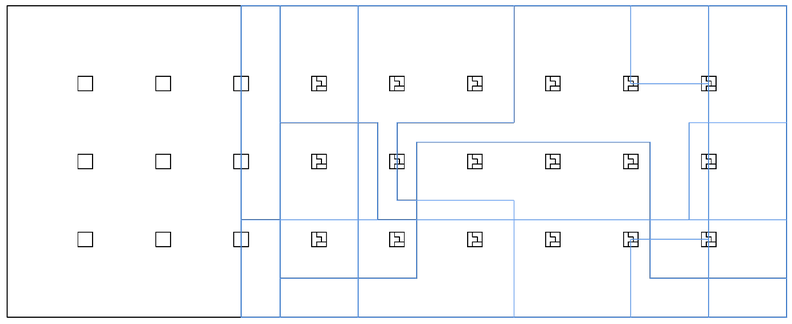

Planta. MMV03 estructura. MV06 sustracción. V46 distancia de subdivisión de la altura de tramos. Rango: 3 a 10 metros.
Valor máximo 10, genera que los pisos de los subtramos de sustracción sean de triple altura y alojen otro tipo de programa no residencial. Valor mínimo 3, genera pisos de simple altura que alojan un programa residencial.

Desarrollismo desagregado tripartito de extensión acumulativa

Universidad Torcuato Di Tella
Escuela de Arquitectura y Estudios Urbanos
Tesis Proyectual
Atlas de Genéricos Sublimes
Dirección: Ciro Najle
Coordinación: Anna Font
Tutores: Johanna Potap (Manuel Mensa, Andrew Pringle, Valeria Ospital, Carolina Telo, Santiago Giusto, Lucas Torres Agüero)
Seminario: Alberto Delorenzini
Ayudantes: Melissa Pomsztein, Santiago Rigoli
Alumnos: Candela Cicinelli, Florencia Feldsberg, Agustina Monopoli, Philipp Plank
Skylift
Rascielos de agregación y desagregación multiescalar
2019

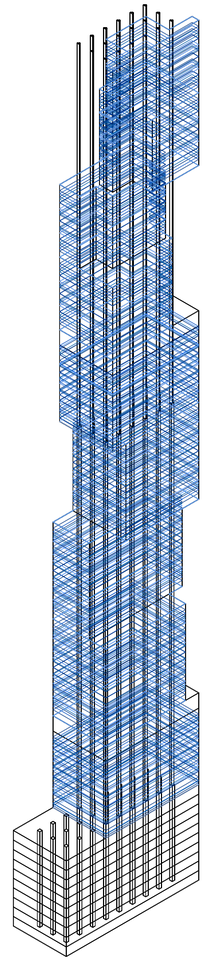

Axonometría. MMV03 estructura. MV06 sustracción. V46 distancia de subdivisión de la altura de tramos. Rango: 3 a 10 metros.
Valor máximo 10, genera que los pisos de los subtramos de sustracción sean de triple altura y alojen otro tipo de programa no residencial. Valor mínimo 3, genera pisos de simple altura que alojan un programa residencial.

Desarrollismo desagregado tripartito de extensión acumulativa

DESARROLLISMO DESAGREGADO TRIPARTITO DE EXTENSIÓN ACUMULATIVA HELICOIDAL

Matriz de singularización paso a paso del modelo

Universidad Torcuato Di Tella
Escuela de Arquitectura y Estudios Urbanos
Tesis Proyectual 2019
Atlas de Genéricos Sublimes
Dirección: Ciro Najle
Coordinación: Anna Font
Tutores: Johanna Potap (Manuel Mensa, Andrew Pringle, Valeria Ospital, Carolina Telo,
Santiago Giusto, Lucas Torres Agüero)
Seminario: Alberto Delorenzini
Ayudantes: Melissa Pomsztein, Santiago Rigoli
Alumnos: Candela Cicinelli, Florencia Feldsberg, Agustina Monopoli, Philipp Plank

La singularización del modelo de desarrollo construye un rascacielos de volumetría desagregada progresivamente, que en sus tres iteraciones transiciona de una planta regular de tipo compacta a una de dimensión irregular de menor dimensión, exteriorizando secciones que antes eran interiores en la profundidad de planta. A su vez, transforma a la tipología de rascacielos singularizando la manera en la que el mismo consigue la reducción de su superficie por una sustracción por lado o por esquina; particularizando la piramidación y construyendo una sensibilidad respecto a las diferencias que genera la desagregación por sus cualidades espaciales, pero alineado con un pensamiento estratégico desarrollista. El modelo de desarrollo cuestiona la compacidad y regularidad de los rascacielos mediante su desagregación en altura, buscando construir una sensibilidad respecto a la forma en la que esta afecta la cualidad del interior del mismo rascacielos.
De esta manera la base (MV01) define sus valores singulares primero construyendo una base cuadrada que se desliga de su condición urbana de lote (V02), (V03). Con la altura de un basamento equivalente a 50 metros; con capacidad de albergar niveles de uso comercial (V04); cada nivel de doble altura para alojar programas de uso comercial (V05). En cuanto a la sustracción de la base (MV02) se singulariza de tal manera que cada tramo tenga la mitad de la altura del rascacielos (V06); con cuatro tramos en su totalidad, intercalando el patrón de tipo de sustracción (V07); resultando así una sustracción con un ritmo helicoidal de una morfología con continuidad de su desagregación (V10) y (V11). Reduce dos módulos de la grilla por cada planta, incrementando cada dos módulos por subtramo de inicio (V13) y (V14) define al piso técnico como un porcentaje del cinco por ciento de la altura restante del tramo, y el resto como subtramo de sustracción (V15) y (V16). Determina una cantidad de subtramos suficiente para que pueda generar una sustracción helicoidal y continuidad en su morfología desagregada(V17) y (V18). Determina una grilla de subdivisión propicia de un módulo estructural de ocho metros, y una desagregación modular, que en su progresión, siempre reduce la volumetría del subtramo cada dos módulos, generando volúmenes que se desagregan entre tramos de inicio aterrazados helicoidalmente (V19), (V20), (V21) y (V22). Consolida subtramos que tienden desagregarse de manera alineada según la cara del subtramo, o subtramos que tienden a desagregarse con una tendencia helicoidal según la cara del subtramo (V23) y (V24) dos tramos reducen su superficie por lado y dos por esquina, de manera intercalada; siendo dos tramos de mayor perímetro y otros de mayor uniformidad en su volumetría (V25); reduce la volumetría del subtramo cada dos módulos, generando volúmenes que se desagregan entre tramos de inicio aterrazados helicoidalmente (V26).

El núcleo de circulación vertical (MMV02) define sus valores singulares en el grado en que en su base (MV03) ocupe un cuarto de la superficie de la planta del basamento, para no invadir innecesariamente el programa comercial con el uso del núcleo privado de circulación(V28) y (V29) y que en su sustracción (MV04) genera una sustracción helicoidal que se sincroniza el ritmo de sustracción de los tramos de inicio (V32) y (V33), con un núcleo de circulación que sustrae módulos intercalado por lado y por esquina, es decir, filas de baterías de ascensores o ascensores puntuales en la segunda, por cada tramo; (V34) genera una reducción de una batería de ascensor en los tramos impares, y dos en los pares(V35) y (V36).

La estructura del rascacielos (MMV03) define sus valores singulares en el grado en que su base (MV05) las columnas son cuadradas de veinte centímetros de lado, de manera de poder generar una planta fácilmente circulable para un uso comercial (V37) y (V38) , que en su sustracción (MV06) reduce las columnas con un módulo de sustracción de medio centímetro (V39) y (V40), tomando un ritmo de sustracción helicoidal en sincronización con los subtramos de cada tramo (V41) y (V42), produciendo una reducción de la sección de la columna de veinte centímetros por tramo (V44) y (V45).

Universidad Torcuato Di Tella
Escuela de Arquitectura y Estudios Urbanos
Tesis Proyectual
Atlas de Genéricos Sublimes
Dirección: Ciro Najle
Coordinación: Anna Font
Tutores: Johanna Potap (Manuel Mensa, Andrew Pringle, Valeria Ospital, Carolina Telo, Santiago Giusto, Lucas Torres Agüero)
Seminario: Alberto Delorenzini
Ayudantes: Melissa Pomsztein, Santiago Rigoli
Alumnos: Candela Cicinelli, Florencia Feldsberg, Agustina Monopoli, Philipp Plank
Skylift
Rascielos de agregación y desagregación multiescalar
2019

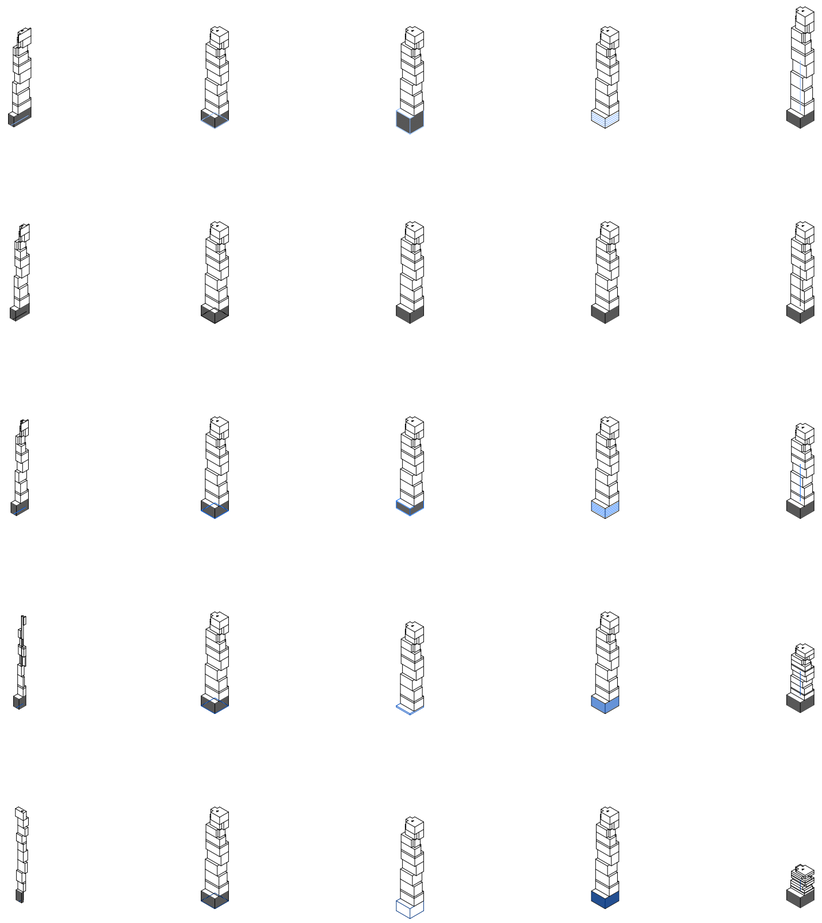

V02 largo de la base

V03 ancho de la base

V04 alto de la base

V05 distancia de subdivisión de la altura de la base

V06 altura del tramo de sustracción

MV01 base
MMV01 envolvente

MV02 sustracción

Desarrollismo desagregado tripartito de extensión acumulativa helicoidal

Universidad Torcuato Di Tella
Escuela de Arquitectura y Estudios Urbanos
Tesis Proyectual
Atlas de Genéricos Sublimes
Dirección: Ciro Najle
Coordinación: Anna Font
Tutores: Johanna Potap (Manuel Mensa, Andrew Pringle, Valeria Ospital, Carolina Telo, Santiago Giusto, Lucas Torres Agüero)
Seminario: Alberto Delorenzini
Ayudantes: Melissa Pomsztein, Santiago Rigoli
Alumnos: Candela Cicinelli, Florencia Feldsberg, Agustina Monopoli, Philipp Plank
Skylift
Rascielos de agregación y desagregación multiescalar
2019



V07 cantidad de tramos de sustracción

V08 distancia subdivisión de largo de subtramos de inicio

V09 distancia de subdivisión de ancho de subtramos de inicio

V10 lado de inicio de la sustracción modular de subtramos de inicio

V11 ritmo de la sustracción modular de subtramos de inicio

Desarrollismo desagregado tripartito de extensión acumulativa helicoidal

Universidad Torcuato Di Tella
Escuela de Arquitectura y Estudios Urbanos
Tesis Proyectual
Atlas de Genéricos Sublimes
Dirección: Ciro Najle
Coordinación: Anna Font
Tutores: Johanna Potap (Manuel Mensa, Andrew Pringle, Valeria Ospital, Carolina Telo, Santiago Giusto, Lucas Torres Agüero)
Seminario: Alberto Delorenzini
Ayudantes: Melissa Pomsztein, Santiago Rigoli
Alumnos: Candela Cicinelli, Florencia Feldsberg, Agustina Monopoli, Philipp Plank
Skylift
Rascielos de agregación y desagregación multiescalar
2019



V12 intervalo de la sustracción modular por lado o por esquina de subtramos de inicio

V13 cantidad de módulos de sustracción modular de subtramos de inicio

V14 progresión de cantidad de módulos de sustracción modular de subtramos de inicio

V15 proporción de subdivisión del tramo de la altura de subtramos de inicio

V16 proporción de subdivisión del trramo de la altura de subtramos técnicos

Desarrollismo desagregado tripartito de extensión acumulativa helicoidal

Universidad Torcuato Di Tella
Escuela de Arquitectura y Estudios Urbanos
Tesis Proyectual
Atlas de Genéricos Sublimes
Dirección: Ciro Najle
Coordinación: Anna Font
Tutores: Johanna Potap (Manuel Mensa, Andrew Pringle, Valeria Ospital, Carolina Telo, Santiago Giusto, Lucas Torres Agüero)
Seminario: Alberto Delorenzini
Ayudantes: Melissa Pomsztein, Santiago Rigoli
Alumnos: Candela Cicinelli, Florencia Feldsberg, Agustina Monopoli, Philipp Plank
Skylift
Rascielos de agregación y desagregación multiescalar
2019

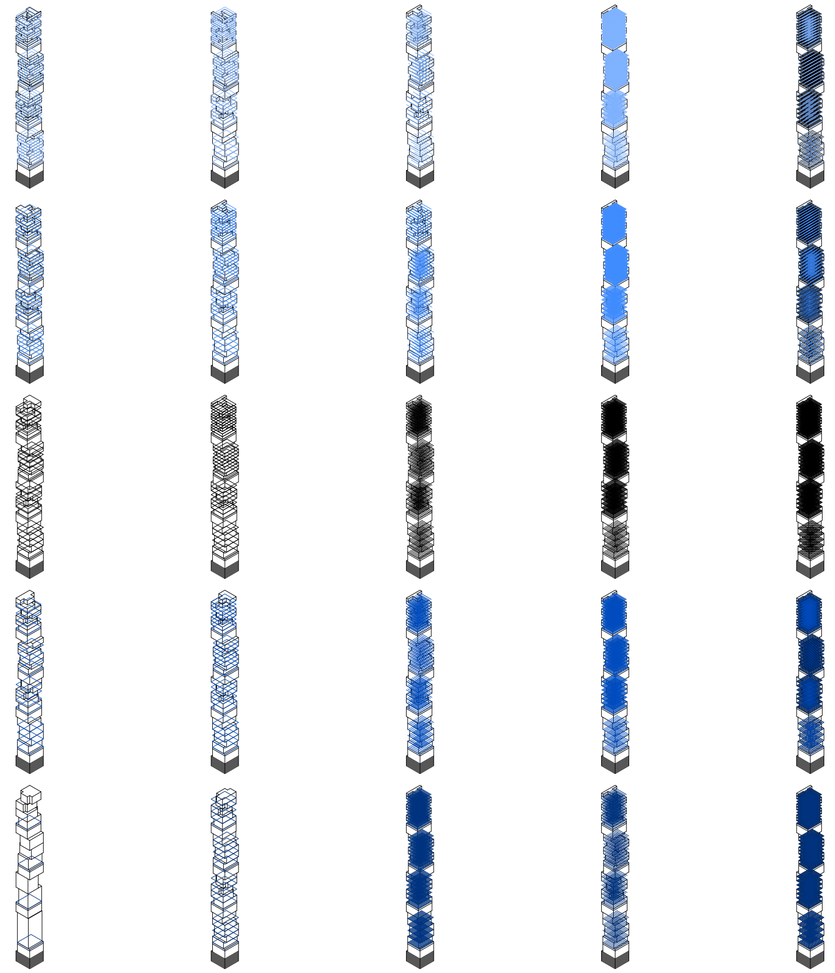

V17 cantidad de subdivisión de la altura restante del tramo

V18 progresión en la cantidad de subtramos

V19 distancia máxima de subdivisión del largo de subtramos

V20 progresión de subdivisión del largo de subtramos

V21 distancia máxima de subdivisión del ancho de subtramos

Desarrollismo desagregado tripartito de extensión acumulativa helicoidal

Universidad Torcuato Di Tella
Escuela de Arquitectura y Estudios Urbanos
Tesis Proyectual
Atlas de Genéricos Sublimes
Dirección: Ciro Najle
Coordinación: Anna Font
Tutores: Johanna Potap (Manuel Mensa, Andrew Pringle, Valeria Ospital, Carolina Telo, Santiago Giusto, Lucas Torres Agüero)
Seminario: Alberto Delorenzini
Ayudantes: Melissa Pomsztein, Santiago Rigoli
Alumnos: Candela Cicinelli, Florencia Feldsberg, Agustina Monopoli, Philipp Plank
Skylift
Rascielos de agregación y desagregación multiescalar
2019

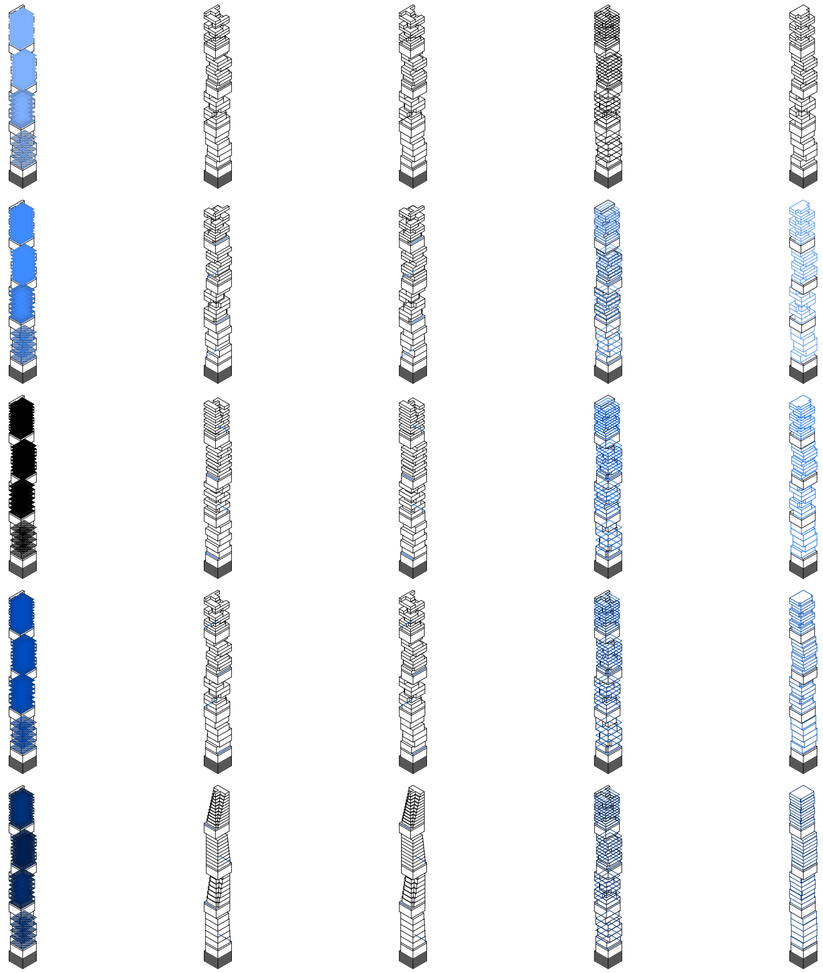

V22 progresión de subdivisión del ancho de subtramos

V23 lado de inicio de la sustracción modular de subtramos

V24 ritmo de la sustracción modular de subtamos

V25 intervalo de la sustracción modular por lado o por esquina de subtramos

V26 cantidad de módulos de sustracción modular de subtramos

Desarrollismo desagregado tripartito de extensión acumulativa helicoidal

Universidad Torcuato Di Tella
Escuela de Arquitectura y Estudios Urbanos
Tesis Proyectual
Atlas de Genéricos Sublimes
Dirección: Ciro Najle
Coordinación: Anna Font
Tutores: Johanna Potap (Manuel Mensa, Andrew Pringle, Valeria Ospital, Carolina Telo, Santiago Giusto, Lucas Torres Agüero)
Seminario: Alberto Delorenzini
Ayudantes: Melissa Pomsztein, Santiago Rigoli
Alumnos: Candela Cicinelli, Florencia Feldsberg, Agustina Monopoli, Philipp Plank
Skylift
Rascielos de agregación y desagregación multiescalar
2019

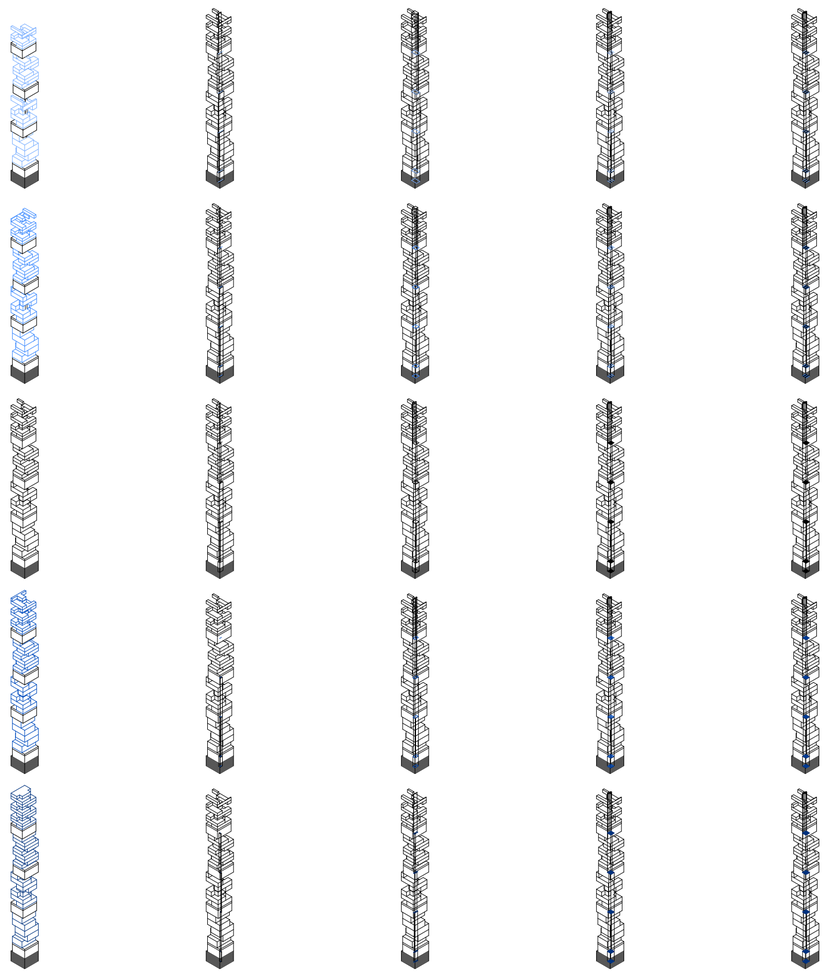

V27 progresión de cantidad de módulos de sustracción modular de subtramos

V28 largo del núcleo de circulación de la base

MV03 base
MMV02 núcleo de circulación

V29 ancho del núcleo de circulación de la base

V30 distancia de subdivisión de largo de núcleo de circulación

MV04 sustracción

V31 distancia de subdivisión de ancho de núcleo de circulación

Desarrollismo desagregado tripartito de extensión acumulativa helicoidal

Universidad Torcuato Di Tella
Escuela de Arquitectura y Estudios Urbanos
Tesis Proyectual
Atlas de Genéricos Sublimes
Dirección: Ciro Najle
Coordinación: Anna Font
Tutores: Johanna Potap (Manuel Mensa, Andrew Pringle, Valeria Ospital, Carolina Telo, Santiago Giusto, Lucas Torres Agüero)
Seminario: Alberto Delorenzini
Ayudantes: Melissa Pomsztein, Santiago Rigoli
Alumnos: Candela Cicinelli, Florencia Feldsberg, Agustina Monopoli, Philipp Plank
Skylift
Rascielos de agregación y desagregación multiescalar
2019

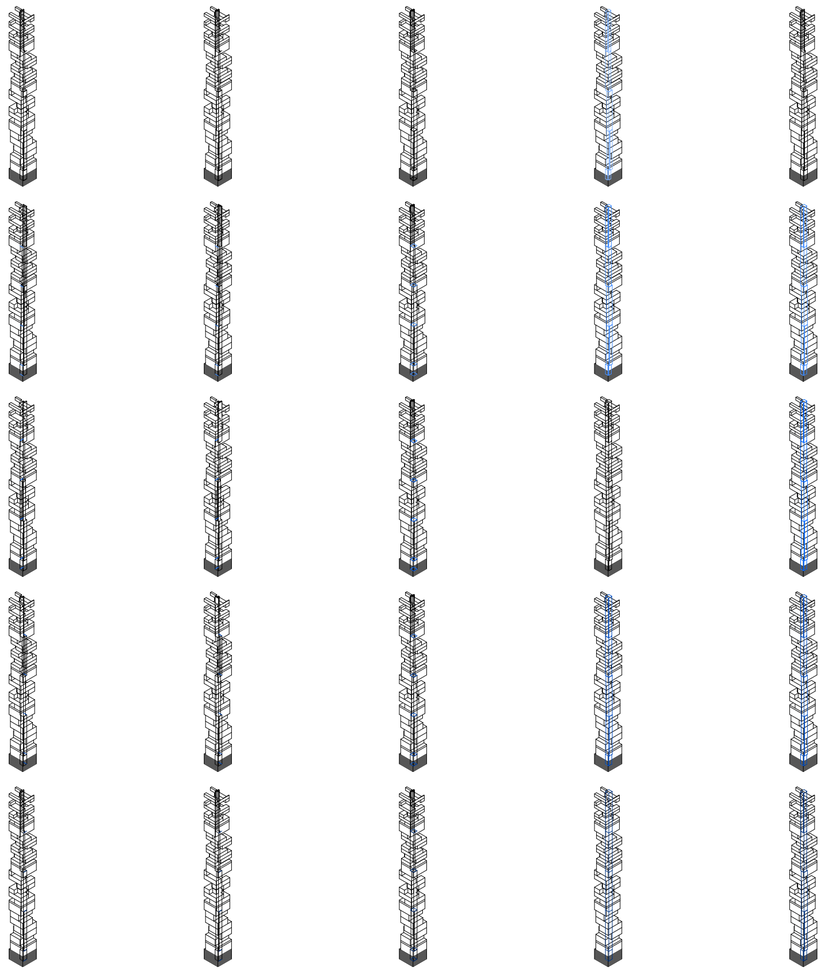

V32 lado de inicio de la sustracción modular de núcleo de circulación

V33 ritmo de la sustracción modular de núcleo de circulación

V34 intervalo de la sustracción modular por lado o por esquina de núcleo de circulación

V35 cantidad de módulos de sustracción modular de núcleo de circulación

V36 progresión de cantidad de módulos sustracción modular de núcleo de circulación

Desarrollismo desagregado tripartito de extensión acumulativa helicoidal

Universidad Torcuato Di Tella
Escuela de Arquitectura y Estudios Urbanos
Tesis Proyectual
Atlas de Genéricos Sublimes
Dirección: Ciro Najle
Coordinación: Anna Font
Tutores: Johanna Potap (Manuel Mensa, Andrew Pringle, Valeria Ospital, Carolina Telo, Santiago Giusto, Lucas Torres Agüero)
Seminario: Alberto Delorenzini
Ayudantes: Melissa Pomsztein, Santiago Rigoli
Alumnos: Candela Cicinelli, Florencia Feldsberg, Agustina Monopoli, Philipp Plank
Skylift
Rascielos de agregación y desagregación multiescalar
2019

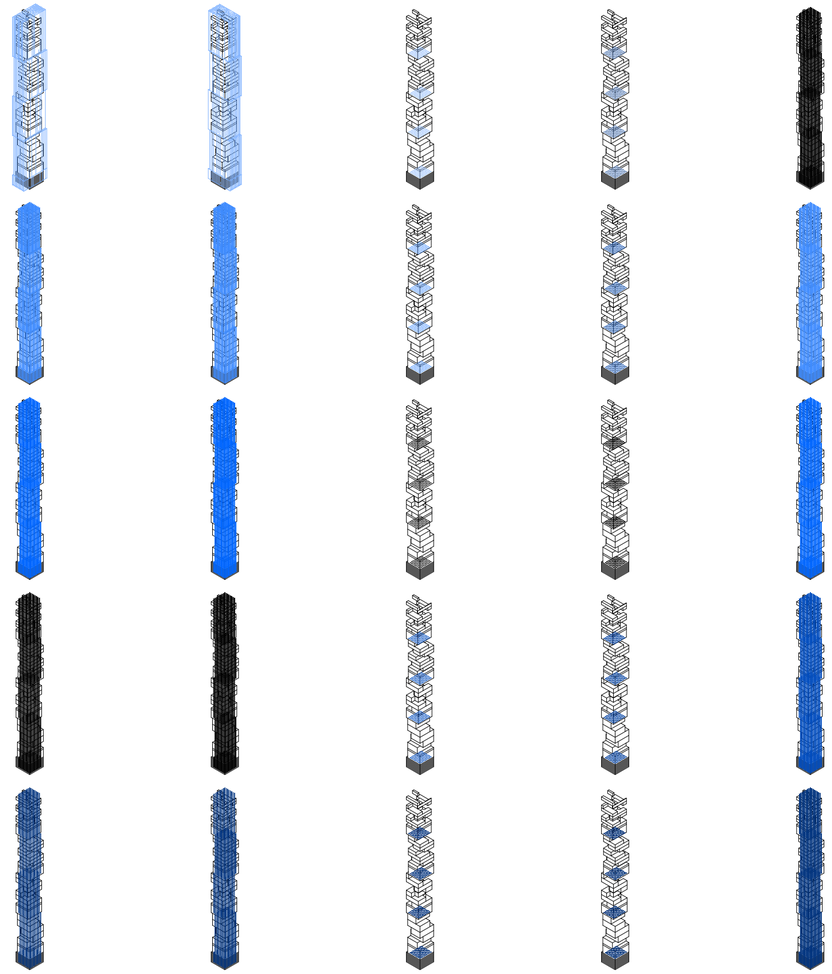

V37 largo de columnas de la base

V38 ancho de columnas de la base

V39 distancia de subdivisión del largo de columnas

V40 distancia de subdivisión del ancho de columnas

V41 lado de inicio de la sustracción modular de columnas

MV05 base
MMV03 estructura

MV06 sustracción

Desarrollismo desagregado tripartito de extensión acumulativa helicoidal

Universidad Torcuato Di Tella
Escuela de Arquitectura y Estudios Urbanos
Tesis Proyectual
Atlas de Genéricos Sublimes
Dirección: Ciro Najle
Coordinación: Anna Font
Tutores: Johanna Potap (Manuel Mensa, Andrew Pringle, Valeria Ospital, Carolina Telo, Santiago Giusto, Lucas Torres Agüero)
Seminario: Alberto Delorenzini
Ayudantes: Melissa Pomsztein, Santiago Rigoli
Alumnos: Candela Cicinelli, Florencia Feldsberg, Agustina Monopoli, Philipp Plank
Skylift
Rascielos de agregación y desagregación multiescalar
2019

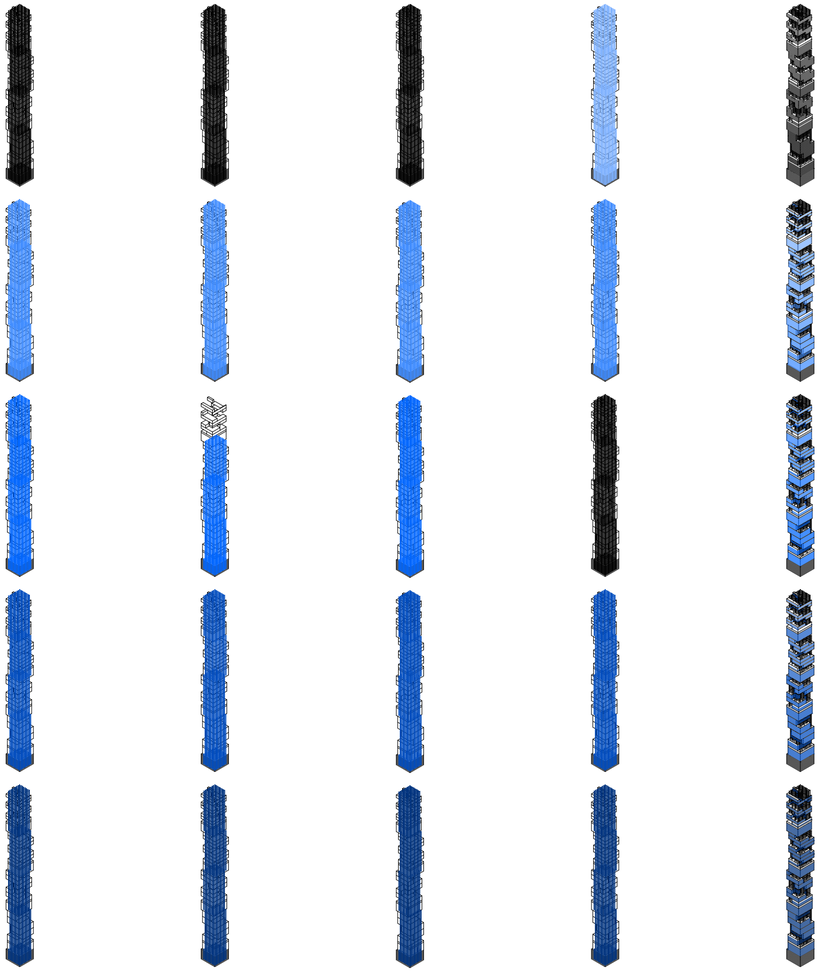

V42 ritmo de la sustracción modular de columnas

V43 intervalo de la sustracción modular por lado o por esquina de columnas

V44 cantidad de módulos de sustracción modular de columnas

V45 progresión de cantidad de módulos de sustracción modular de columnas

V46 distancia de subdivisión de la altura de tramos

Desarrollismo desagregado tripartito de extensión acumulativa helicoidal

Universidad Torcuato Di Tella
Escuela de Arquitectura y Estudios Urbanos
Tesis Proyectual
Atlas de Genéricos Sublimes
Dirección: Ciro Najle
Coordinación: Anna Font
Tutores: Johanna Potap (Manuel Mensa, Andrew Pringle, Valeria Ospital, Carolina Telo, Santiago Giusto, Lucas Torres Agüero)
Seminario: Alberto Delorenzini
Ayudantes: Melissa Pomsztein, Santiago Rigoli
Alumnos: Candela Cicinelli, Florencia Feldsberg, Agustina Monopoli, Philipp Plank
Skylift
Rascielos de agregación y desagregación multiescalar
2019

Desarrollismo desagregado tripartito de extensión acumulativa helicoidal

DESARROLLISMO DESAGREGADO TRIPARTITO DE EXTENSIÓN ACUMULATIVA HELICOIDAL ESTREPITOSA

Matriz de variabilidad del modelo singular (calibración por desingularización por variable)

Universidad Torcuato Di Tella
Escuela de Arquitectura y Estudios Urbanos
Tesis Proyectual 2019
Atlas de Genéricos Sublimes
Dirección: Ciro Najle
Coordinación: Anna Font
Tutores: Johanna Potap (Manuel Mensa, Andrew Pringle, Valeria Ospital, Carolina Telo,
Santiago Giusto, Lucas Torres Agüero)
Seminario: Alberto Delorenzini
Ayudantes: Melissa Pomsztein, Santiago Rigoli
Alumnos: Candela Cicinelli, Florencia Feldsberg, Agustina Monopoli, Philipp Plank

El modelo de desarrollo en estado singular construye en su variabilidad un rascacielos que tiende desde su estado liminal mínimo: a un rascacielos de pequeña huella y poca porosidad; hacia su estado liminal máximo: a un rascacielos de una huella desinformada de su contexto urbano, de mayor porosidad y desagregación.

De esta manera la base (MV01) define sus valores mínimos y máximos respectivamente de forma que establecen las dimensiones del lote, incluyendo las originales del caso pero tendiendo a una proporción cuadrada más genérica (V02) y (V03). Con la altura de varios pisos de uso, o bien eliminando el programa comercial de la base (V04). Mayor cantidad de niveles de uso comercial de menor altura y más comprimidos, o menor cantidad de niveles de uso comercial de mayor apertura por la distancia entre niveles (V05). Una volumetría más compacta con subtramos que tienden a ser un único piso y menor cantidad de niveles, o viceversa (V06).

En cuanto a la sustracción (MV02) define los valores máximos y mínimos de forma que construye un rascacielos que continuamente se resetea y vuelve a desagregar, generando subtramos en voladizos, o un rascacielos de sustracción modular extrema que elimina a la volumetría por completo (V07). Aplana la diferencia de la porosidad por desagregación o profundiza la condición de porosidad en los subtramos superiores de cada tramo (V10) y (V11). Resalta la diferencia entre una volumetría con mayor perímetro, o una con mayor uniformidad en su cuerpo (V012). Reduce la diferencia de la volumetría entre tramos o la acentúa a partir de los tramos de inicio (V13) y (V14). Se define un rascacielos de volumetría indiferenciada a su basamento y regularidad en toda su altura, o una volumetría que tiende a desagregarse cada vez más en fragmentos más pixelados (V15) y (V16). De una volumetría más uniforme y de cuerpo regular, a una más granulosa eliminando volúmenes de unidades (V17) y (V18). Aplana la diferencia de la porosidad o desagregación o que profundiza la condición de porosidad en los subtramos superiores de cada subtramo dentro de cada tramo y en la totalidad de la volumetría de cada tramo (V19), (V20), (V21) y (V22). Subtramos que tienden a desagregarse de manera alineada según la cara del subtramo, o subtramos que tienden a desagregarse con una tendencia helicoidal (V23) y (V24). Subtramos con mayor perímetro en sus plantas o subtramos con mayor regularidad en sus plantas (V25). Subtramos que mantienen su envolvente o subtramos que se eliminan por la reducción en su superficie (V26).

El núcleo de circulación vertical (MMV02) define sus mínimos y máximos respectivamente de forma que en su base (MV03) se ubica un núcleo de una única batería de ascensores, o de mayor cantidad de mayor cantidad a su vez de la proporción de su dimensión rectangular o cuadrada, manteniéndose dentro de la planta o pasando a ser núcleos exentos de la volumetría general del rascacielos (V28) y (V29), que en su sustracción (MV04) análogo a los tramos de inicio, el núcleo tiende a reducir su cantidad de baterías a lo largo de su altura, o tiende a mantener mayor cantidad de baterías a lo largo de su altura(V30) y (V31). Al igual que los tramos de inicio, tramos del núcleo de circulación que tienden a desagregarse de manera alineada según la cara de su volumetría, o tramos del núcleo que tienden a desagregarse con una tendencia helicoidal (V32) y (V33). Al igual que los tramos de inicio, núcleos de circulación con una volumetría más porosas, o núcleos con mayor regularidad en su volumetría (V34). Núcleos que pierden continuidad en toda su altura o núcleos que mantienen su circulación en toda su altura con una volumetría desagregada (V35) y (V36).

La estructura del rascacielos (MMV03) define sus mínimos y máximos respectivamente de forma que en su base (MV05) define columnas de proporción rectangular o columnas de proporción cuadrada, reduciendo su superficie de ocupación

de la planta o excediendo las dimensiones como columnas exentas de la planta (V37) y (V38). En su sustracción (MV06) análogo al núcleo circulatorio, la estructura tiende a reducir su sección en los tramos superiores, manteniendo sus dimensiones originales en los tramos inferiores (V39) y (V40). Al igual que los tramos de inicio, las columnas estructurales tienden a desagregarse de manera alineada según la cara de su volumetría, o tramos del núcleo tienden a desagregarse con una tendencia helicoidal (V41) y (V42). Al igual que el núcleo circulatorio, las columnas estructurales tienden a una volumetría más porosa, o a mayor regularidad en su volumetría (V43). Análogo a los tramos de inicio, la estructura diferencia entre las que no reducen su volumetría y las que reducen la dimensión entre tramos con un elemento más perforado y desagrado hasta desaparecer el elemento puntual (V44) y (V45). Dobles y triples altura para cada nivel o alturas para viviendas intransitables e inhabitables (V46) y (V47).

Universidad Torcuato Di Tella
Escuela de Arquitectura y Estudios Urbanos
Tesis Proyectual
Atlas de Genéricos Sublimes
Dirección: Ciro Najle
Coordinación: Anna Font
Tutores: Johanna Potap (Manuel Mensa, Andrew Pringle, Valeria Ospital, Carolina Telo, Santiago Giusto, Lucas Torres Agüero)
Seminario: Alberto Delorenzini
Ayudantes: Melissa Pomsztein, Santiago Rigoli
Alumnos: Candela Cicinelli, Florencia Feldsberg, Agustina Monopoli, Philipp Plank
Skylift
Rascielos de agregación y desagregación multiescalar
2019



V03 ancho de la base

V04 alto de la base

V07 cantidad de tramos de sustracción

V09 distancia de subdivisión de ancho de subtramos de inicio

V11 ritmo de la sustracción modular de subtramos de inicio

MV01 base
MMV01 envolvente

MV02 sustracción

Desarrollismo desagregado tripartito de extensión acumulativa helicoidal estrepitosa

Universidad Torcuato Di Tella
Escuela de Arquitectura y Estudios Urbanos
Tesis Proyectual
Atlas de Genéricos Sublimes
Dirección: Ciro Najle
Coordinación: Anna Font
Tutores: Johanna Potap (Manuel Mensa, Andrew Pringle, Valeria Ospital, Carolina Telo, Santiago Giusto, Lucas Torres Agüero)
Seminario: Alberto Delorenzini
Ayudantes: Melissa Pomsztein, Santiago Rigoli
Alumnos: Candela Cicinelli, Florencia Feldsberg, Agustina Monopoli, Philipp Plank
Skylift
Rascielos de agregación y desagregación multiescalar
2019



V14 progresión de cantidad de módulos de sustracción modular de subtramos de inicio

V18 progresión en la cantidad de subtramos

V24 ritmo de la sustracción modular de subtamos

V27 progresión de cantidad de módulos de sustracción modular de subtramos

V29 ancho del núcleo de circulación de la base

MV03 base
MMV02 núcleo de circulación

Desarrollismo desagregado tripartito de extensión acumulativa helicoidal estrepitosa

Universidad Torcuato Di Tella
Escuela de Arquitectura y Estudios Urbanos
Tesis Proyectual
Atlas de Genéricos Sublimes
Dirección: Ciro Najle
Coordinación: Anna Font
Tutores: Johanna Potap (Manuel Mensa, Andrew Pringle, Valeria Ospital, Carolina Telo, Santiago Giusto, Lucas Torres Agüero)
Seminario: Alberto Delorenzini
Ayudantes: Melissa Pomsztein, Santiago Rigoli
Alumnos: Candela Cicinelli, Florencia Feldsberg, Agustina Monopoli, Philipp Plank
Skylift
Rascielos de agregación y desagregación multiescalar
2019

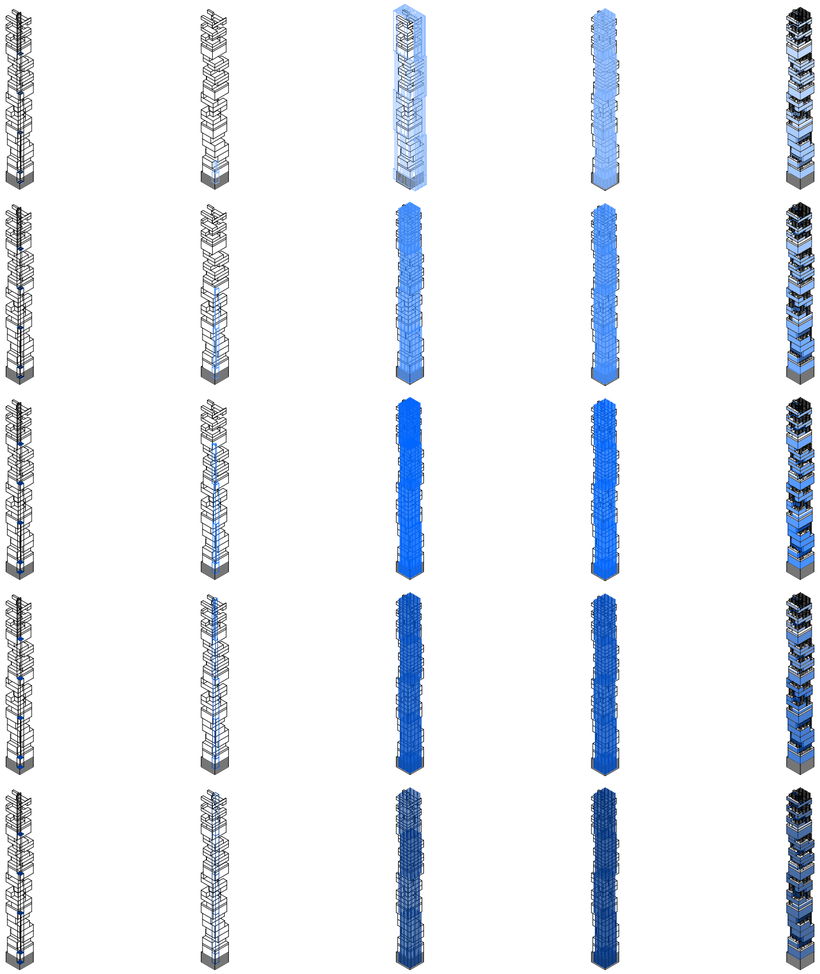

V31 distancia de subdivisión de ancho de núcleo de circulación

V36 progresión de cantidad de módulos sustracción modular de núcleo de circulación

V38 ancho de columnas de la base

V45 progresión de cantidad de módulos de sustracción modular de columnas

V46 distancia de subdivisión de la altura de tramos

MV04 sustracción

MV05 base
MMV03 estructura

MV06 sustracción

Desarrollismo desagregado tripartito de extensión acumulativa helicoidal estrepitosa

Universidad Torcuato Di Tella
Escuela de Arquitectura y Estudios Urbanos
Tesis Proyectual
Atlas de Genéricos Sublimes
Dirección: Ciro Najle
Coordinación: Anna Font
Tutores: Johanna Potap (Manuel Mensa, Andrew Pringle, Valeria Ospital, Carolina Telo, Santiago Giusto, Lucas Torres Agüero)
Seminario: Alberto Delorenzini
Ayudantes: Melissa Pomsztein, Santiago Rigoli
Alumnos: Candela Cicinelli, Florencia Feldsberg, Agustina Monopoli, Philipp Plank
Skylift
Rascielos de agregación y desagregación multiescalar
2019

Desarrollismo desagregado tripartito de extensión acumulativa helicoidal estrepitosa

DESARROLLISMO DESAGREGADO TRIPARTITO DE EXTENSIÓN ACUMULATIVA HELICOIDAL ESTREPITOSA CARCOMIDA

Documentación del modelo singular

Universidad Torcuato Di Tella
Escuela de Arquitectura y Estudios Urbanos
Tesis Proyectual 2019
Atlas de Genéricos Sublimes
Dirección: Ciro Najle
Coordinación: Anna Font
Tutores: Johanna Potap (Manuel Mensa, Andrew Pringle, Valeria Ospital, Carolina Telo,
Santiago Giusto, Lucas Torres Agüero)
Seminario: Alberto Delorenzini
Ayudantes: Melissa Pomsztein, Santiago Rigoli
Alumnos: Candela Cicinelli, Florencia Feldsberg, Agustina Monopoli, Philipp Plank

El modelo singular es un edificio que se construye a partir de un basamento cuadrado de 80mx80m, proponiendo un basamento genérico e independiente de la trama urbana del caso. La alteración de las dimensiones y proporciones del basamento repercute en la volumetría global de la torre, es decir, el basamento condiciona la volumetría o envolvente de la torre final.

Tiene la capacidad de generar una transición en su altura organizada en dos jerarquías: tramos y subtramos. Mientras que el caso cuenta con 2 tramos, el singular posee 4 ya que propone poder darle una lectura a la totalidad de la torre donde domine la jerarquía de tramos por sobre la de los subtramos. El modelo plantea una cantidad progresiva de subtramos y una distancia progresiva de subdivisión, lo cual permite crear una marcada diferencia entre sus plantas inferiores con respecto a las plantas de los tramos superiores. De esta forma, produce una transición entre una planta profunda con balcones compartidos que puede alojar varios locales por nivel, a plantas de huellas tan reducidas que pueden ser viviendas individuales aisladas con terrazas privadas.

El estado singular del modelo también genera una transición legible en los tipos de aterrazamientos. Predominan en sus plantas inferiores terrazas angostas y aisladas; y a medida que la torre asciende en altura el modelo construye una sucesión y una continuidad espiralada de terrazas que se balconean y se comunican entre sí. En los últimos subtramos genera terrazas amplias e individuales para cada subtramo. A su vez, este aterrazamiento espiralado produce una concavidad en su interior para los pisos más altos. La desagregación y la continuidad del aterrazamiento permite producir una sustracción modular que a medida que la torre crece en altura genera una concavidad en su interior.

El modelo de desarrollo en su estado singular exagera las cuestiones propuestas tímidamente en el caso. Abre paso a una nueva versión del edificio desligado de su entorno. Su desagregación secciona lo que antes era un interior prismático y poco cualificado, alterando su envolvente radicalmente. Su núcleo adquiere exterioridad, criticando la rigidez en la relación envolvente-núcleo y se resalta la falta de determinación interna. La estructura se desfasa de la envolvente para generar espacios exteriores con condicionamiento similar al interior. El modelo incluso en su estado singular contiene elementos arquitectónicos incipientes, pero no definidos del todo. Reconoce la necesidad del modelo de trascender hacia la hiperdeterminación de la tipología.

Universidad Torcuato Di Tella
Escuela de Arquitectura y Estudios Urbanos
Tesis Proyectual
Atlas de Genéricos Sublimes
Dirección: Ciro Najle
Coordinación: Anna Font
Tutores: Johanna Potap (Manuel Mensa, Andrew Pringle, Valeria Ospital, Carolina Telo,
Santiago Giusto, Lucas Torres Agüero)
Seminario: Alberto Delorenzini
Ayudantes: Melissa Pomsztein, Santiago Rigoli
Alumnos: Candela Cicinelli, Florencia Feldsberg, Agustina Monopoli, Philipp Plank
Skylift
Rascielos de agregación y desagregación multiescalar
2019

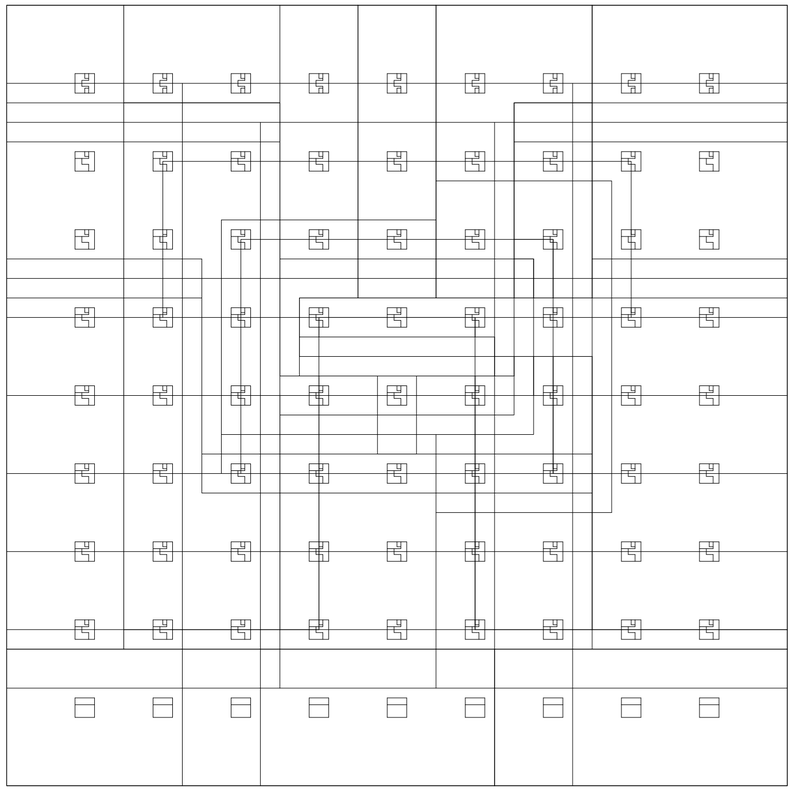

Documentación Final, planta. Documentación Final. El modelo de desarrollo en su estado singular construye un rascacielos de ochocientos metros de altura.

Desarrollismo desagregado tripartito de extensión acumulativa helicoidal estrepitosa carcomida

Universidad Torcuato Di Tella
Escuela de Arquitectura y Estudios Urbanos
Tesis Proyectual
Atlas de Genéricos Sublimes
Dirección: Ciro Najle
Coordinación: Anna Font
Tutores: Johanna Potap (Manuel Mensa, Andrew Pringle, Valeria Ospital, Carolina Telo,
Santiago Giusto, Lucas Torres Agüero)
Seminario: Alberto Delorenzini
Ayudantes: Melissa Pomsztein, Santiago Rigoli
Alumnos: Candela Cicinelli, Florencia Feldsberg, Agustina Monopoli, Philipp Plank
Skylift
Rascielos de agregación y desagregación multiescalar
2019

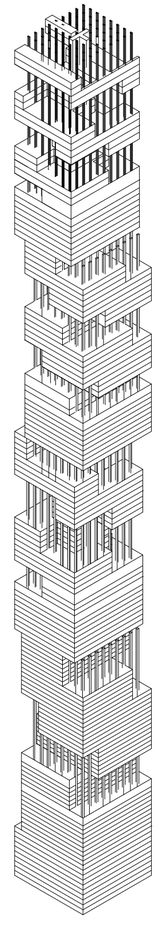

Documentación Final, axonometría. Documentación Final. Se organiza en cuatro tramos con cinco subtramos en el primer tramo, y once en el último tramo, reduciéndo así la densidad por planta.

Desarrollismo desagregado tripartito de extensión acumulativa helicoidal estrepitosa carcomida

Universidad Torcuato Di Tella
Escuela de Arquitectura y Estudios Urbanos
Tesis Proyectual
Atlas de Genéricos Sublimes
Dirección: Ciro Najle
Coordinación: Anna Font
Tutores: Johanna Potap (Manuel Mensa, Andrew Pringle, Valeria Ospital, Carolina Telo, Santiago Giusto, Lucas Torres Agüero)
Seminario: Alberto Delorenzini
Ayudantes: Melissa Pomsztein, Santiago Rigoli
Alumnos: Candela Cicinelli, Florencia Feldsberg, Agustina Monopoli, Philipp Plank
Skylift
Rascielos de agregación y desagregación multiescalar
2019

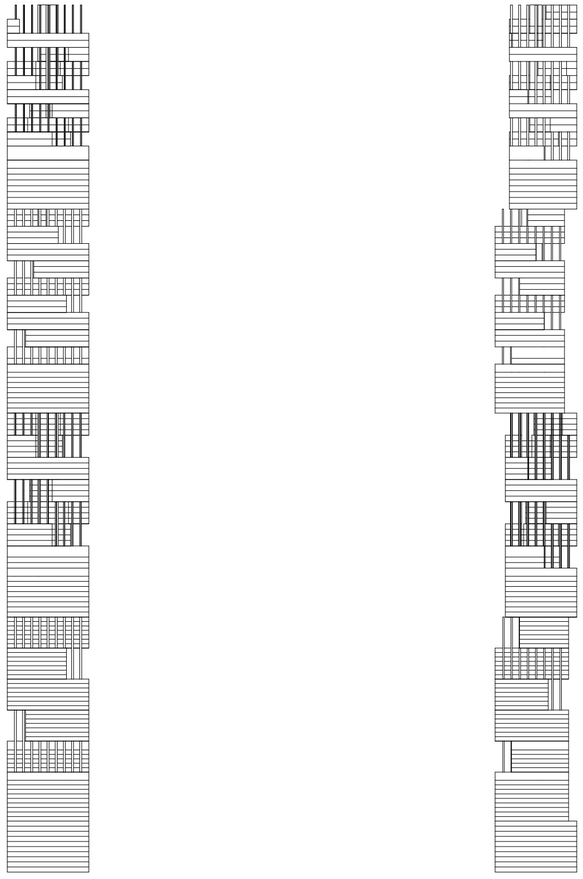

Documentación Final, de izquierda a derecha: vista frontal y lateral. Documentación Final. El modelo de desarrollo en su estado singular tiene un basamento cuadrado que determina indirectamente la morfología del rascacielos. Genera plantas de mayor superficie en los tramos más bajos, y unidades más exclusivas y de mayor valor inmobiliario a medida que crece en altura.

Desarrollismo desagregado tripartito de extensión acumulativa helicoidal estrepitosa carcomida

Universidad Torcuato Di Tella
Escuela de Arquitectura y Estudios Urbanos
Tesis Proyectual
Atlas de Genéricos Sublimes
Dirección: Ciro Najle
Coordinación: Anna Font
Tutores: Johanna Potap (Manuel Mensa, Andrew Pringle, Valeria Ospital, Carolina Telo, Santiago Giusto, Lucas Torres Agüero)
Seminario: Alberto Delorenzini
Ayudantes: Melissa Pomsztein, Santiago Rigoli
Alumnos: Candela Cicinelli, Florencia Feldsberg, Agustina Monopoli, Philipp Plank
Skylift
Rascielos de agregación y desagregación multiescalar
2019

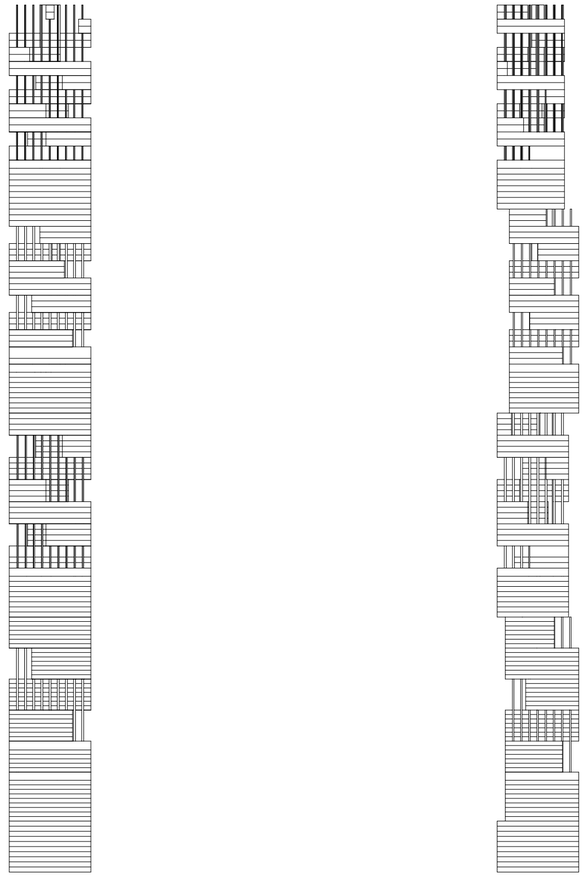

Documentación Final, de izquierda a derecha: vista frontal y lateral. Documentación Final. Se desliga de las condiciones urbanas del lote, adoptando medidas de un lote genérico.

Desarrollismo desagregado tripartito de extensión acumulativa helicoidal estrepitosa carcomida

Universidad Torcuato Di Tella
Escuela de Arquitectura y Estudios Urbanos
Tesis Proyectual
Atlas de Genéricos Sublimes
Dirección: Ciro Najle
Coordinación: Anna Font
Tutores: Johanna Potap (Manuel Mensa, Andrew Pringle, Valeria Ospital, Carolina Telo, Santiago Giusto, Lucas Torres Agüero)
Seminario: Alberto Delorenzini
Ayudantes: Melissa Pomsztein, Santiago Rigoli
Alumnos: Candela Cicinelli, Florencia Feldsberg, Agustina Monopoli, Philipp Plank
Skylift
Rascielos de agregación y desagregación multiescalar
2019

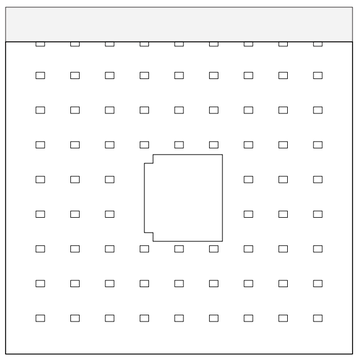

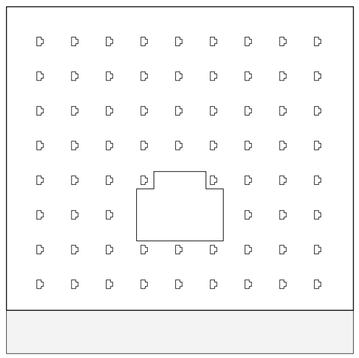

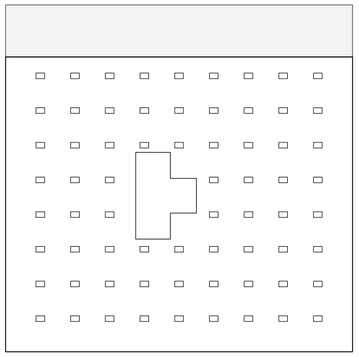

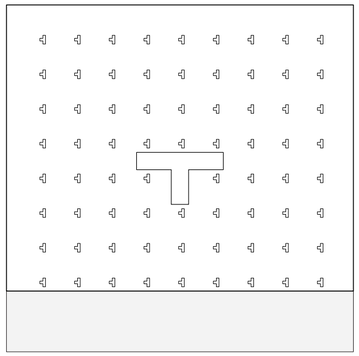

Documentación Final, de arriba a abajo e izquierda a derecha: catálogo de plantas. Documentación Final. El modelo de desarrollo en su estado singular busca exagerar las características arquitectónicas incipientes en el caso, diferenciándo de manera exagerada su envolvente y su núcleo de circulación vertical.

Desarrollismo desagregado tripartito de extensión acumulativa helicoidal estrepitosa carcomida

Universidad Torcuato Di Tella
Escuela de Arquitectura y Estudios Urbanos
Tesis Proyectual
Atlas de Genéricos Sublimes
Dirección: Ciro Najle
Coordinación: Anna Font
Tutores: Johanna Potap (Manuel Mensa, Andrew Pringle, Valeria Ospital, Carolina Telo, Santiago Giusto, Lucas Torres Agüero)
Seminario: Alberto Delorenzini
Ayudantes: Melissa Pomsztein, Santiago Rigoli
Alumnos: Candela Cicinelli, Florencia Feldsberg, Agustina Monopoli, Philipp Plank
Skylift
Rascielos de agregación y desagregación multiescalar
2019

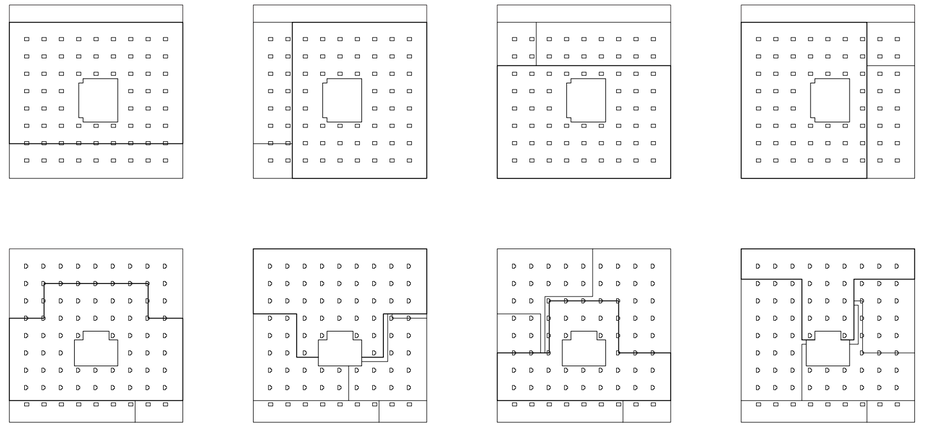

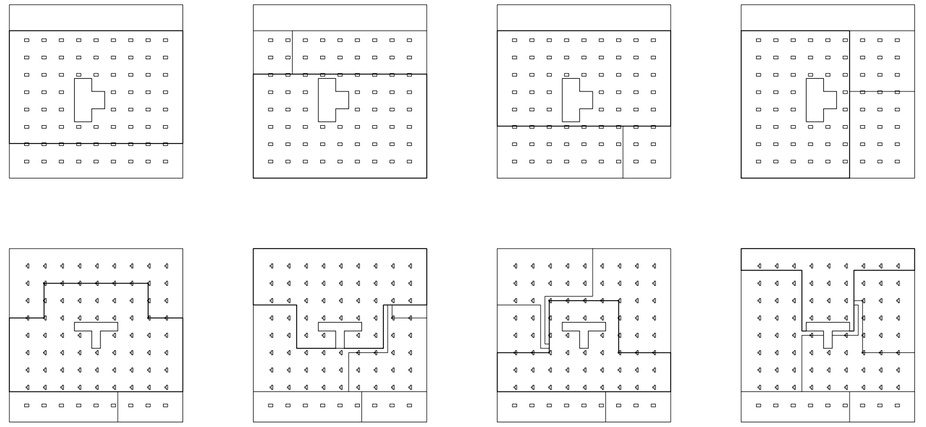

Documentación Final, de arriba a abajo e izquierda a derecha: catálogo de plantas. Documentación Final. A medida que el rascacielos se desagrega en altura genera un vacío interior que cominunica a los subtramos entre sí, a diferencia del caso, exteriorizando el núcleo de circulación vertical.

Desarrollismo desagregado tripartito de extensión acumulativa helicoidal estrepitosa carcomida

Universidad Torcuato Di Tella
Escuela de Arquitectura y Estudios Urbanos
Tesis Proyectual
Atlas de Genéricos Sublimes
Dirección: Ciro Najle
Coordinación: Anna Font
Tutores: Johanna Potap (Manuel Mensa, Andrew Pringle, Valeria Ospital, Carolina Telo, Santiago Giusto, Lucas Torres Agüero)
Seminario: Alberto Delorenzini
Ayudantes: Melissa Pomsztein, Santiago Rigoli
Alumnos: Candela Cicinelli, Florencia Feldsberg, Agustina Monopoli, Philipp Plank
Skylift
Rascielos de agregación y desagregación multiescalar
2019

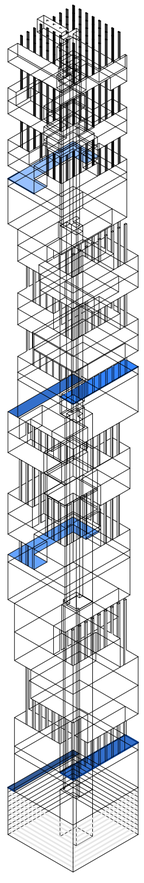

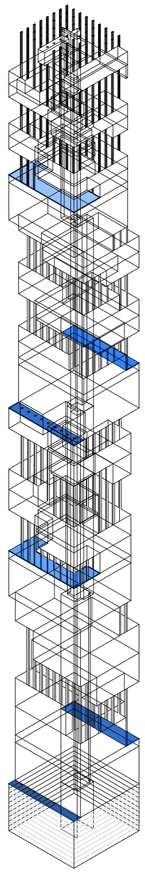

Documentación Final, axonometría. Evaluación. Sustracción modular. La sustracción modular en cada subtramo de inicio reduce la superficie de los tramos por lado, generando cada doscientos metros un volumen uniforme que reduce su altura progresivamente.

Desarrollismo desagregado tripartito de extensión acumulativa helicoidal estrepitosa carcomida

Universidad Torcuato Di Tella
Escuela de Arquitectura y Estudios Urbanos
Tesis Proyectual
Atlas de Genéricos Sublimes
Dirección: Ciro Najle
Coordinación: Anna Font
Tutores: Johanna Potap (Manuel Mensa, Andrew Pringle, Valeria Ospital, Carolina Telo, Santiago Giusto, Lucas Torres Agüero)
Seminario: Alberto Delorenzini
Ayudantes: Melissa Pomsztein, Santiago Rigoli
Alumnos: Candela Cicinelli, Florencia Feldsberg, Agustina Monopoli, Philipp Plank
Skylift
Rascielos de agregación y desagregación multiescalar
2019

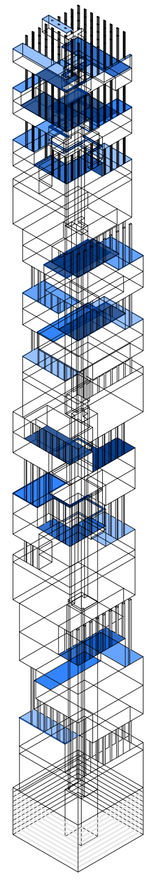

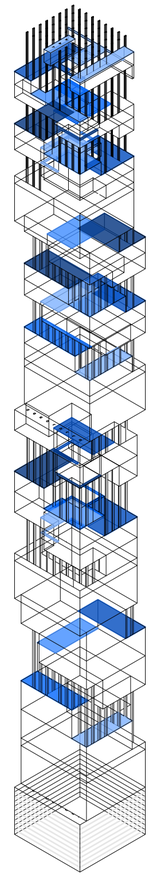

Documentación Final, axonometría. Evaluación. Sustracción modular. La sustracción modular genera una transición legible en la transición de los tipos de aterrazamientos. Predomina en sus plantas inferiores terrazas angostas y aisladas; a medida que la torre asciende en altura, el modelo construye una sucesión y una continuidad espiralada de terrazas que se balconean y comunican entre sí; y en los últimos subtramos genera terrazas amplias e individuales para cada subtramo.

Desarrollismo desagregado tripartito de extensión acumulativa helicoidal estrepitosa carcomida

Universidad Torcuato Di Tella
Escuela de Arquitectura y Estudios Urbanos
Tesis Proyectual
Atlas de Genéricos Sublimes
Dirección: Ciro Najle
Coordinación: Anna Font
Tutores: Johanna Potap (Manuel Mensa, Andrew Pringle, Valeria Ospital, Carolina Telo, Santiago Giusto, Lucas Torres Agüero)
Seminario: Alberto Delorenzini
Ayudantes: Melissa Pomsztein, Santiago Rigoli
Alumnos: Candela Cicinelli, Florencia Feldsberg, Agustina Monopoli, Philipp Plank
Skylift
Rascielos de agregación y desagregación multiescalar
2019

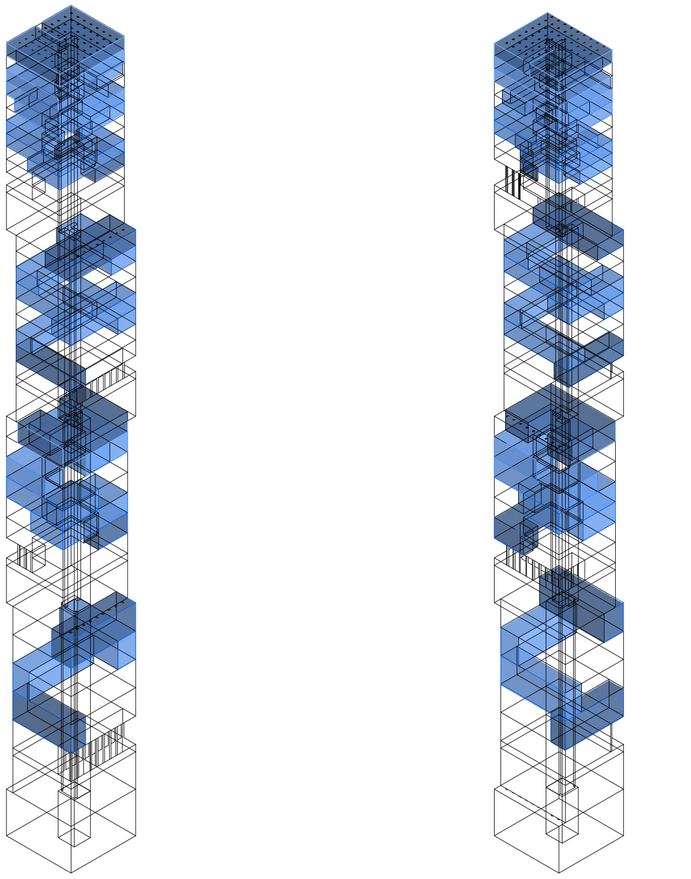

Documentación Final, axonometría. Evaluación. Sustracción modular. A su vez, este aterrazamiento espiralado produce una concavidad en su interior para los pisos más altos.

Desarrollismo desagregado tripartito de extensión acumulativa helicoidal estrepitosa carcomida

Universidad Torcuato Di Tella
Escuela de Arquitectura y Estudios Urbanos
Tesis Proyectual
Atlas de Genéricos Sublimes
Dirección: Ciro Najle
Coordinación: Anna Font
Tutores: Johanna Potap (Manuel Mensa, Andrew Pringle, Valeria Ospital, Carolina Telo, Santiago Giusto, Lucas Torres Agüero)
Seminario: Alberto Delorenzini
Ayudantes: Melissa Pomsztein, Santiago Rigoli
Alumnos: Candela Cicinelli, Florencia Feldsberg, Agustina Monopoli, Philipp Plank
Skylift
Rascielos de agregación y desagregación multiescalar
2019

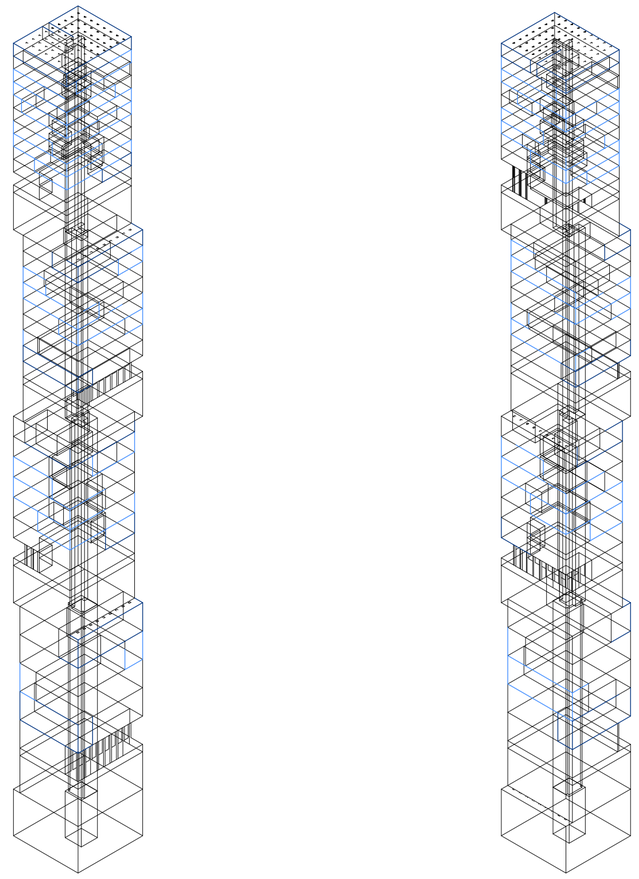

Documentación Final, axonometría. Evaluación. Sustracción modular. La desagregación y la continuidad del aterrazamiento permite producir una sustracción modular que a medida que la torre crece en altura genera una concavidad en su interior.

Desarrollismo desagregado tripartito de extensión acumulativa helicoidal estrepitosa carcomida

Universidad Torcuato Di Tella
Escuela de Arquitectura y Estudios Urbanos
Tesis Proyectual
Atlas de Genéricos Sublimes
Dirección: Ciro Najle
Coordinación: Anna Font
Tutores: Johanna Potap (Manuel Mensa, Andrew Pringle, Valeria Ospital, Carolina Telo, Santiago Giusto, Lucas Torres Agüero)
Seminario: Alberto Delorenzini
Ayudantes: Melissa Pomsztein, Santiago Rigoli
Alumnos: Candela Cicinelli, Florencia Feldsberg, Agustina Monopoli, Philipp Plank
Skylift
Rascielos de agregación y desagregación multiescalar
2019

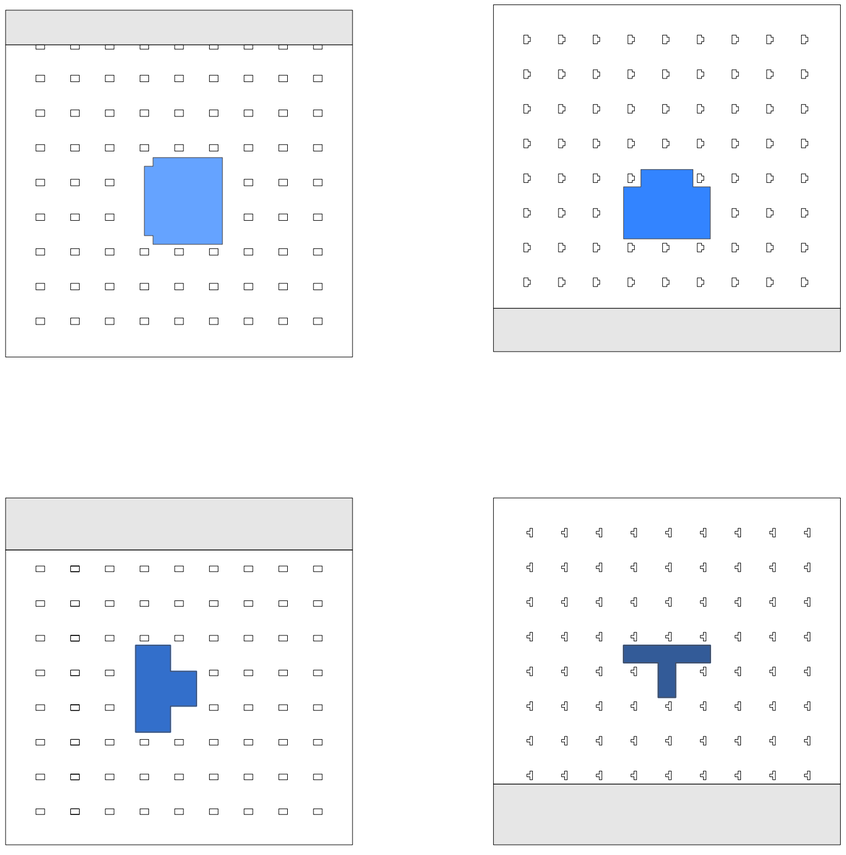

Documentación Final, planta. Sistema. Núcleo de circulación vertical. El núcleo de circulación del modelo de desarrollo en su estado singular logra logra lo que en el caso es apenas un indicio.

Desarrollismo desagregado tripartito de extensión acumulativa helicoidal estrepitosa carcomida

Universidad Torcuato Di Tella
Escuela de Arquitectura y Estudios Urbanos
Tesis Proyectual
Atlas de Genéricos Sublimes
Dirección: Ciro Najle
Coordinación: Anna Font
Tutores: Johanna Potap (Manuel Mensa, Andrew Pringle, Valeria Ospital, Carolina Telo, Santiago Giusto, Lucas Torres Agüero)
Seminario: Alberto Delorenzini
Ayudantes: Melissa Pomsztein, Santiago Rigoli
Alumnos: Candela Cicinelli, Florencia Feldsberg, Agustina Monopoli, Philipp Plank
Skylift
Rascielos de agregación y desagregación multiescalar
2019

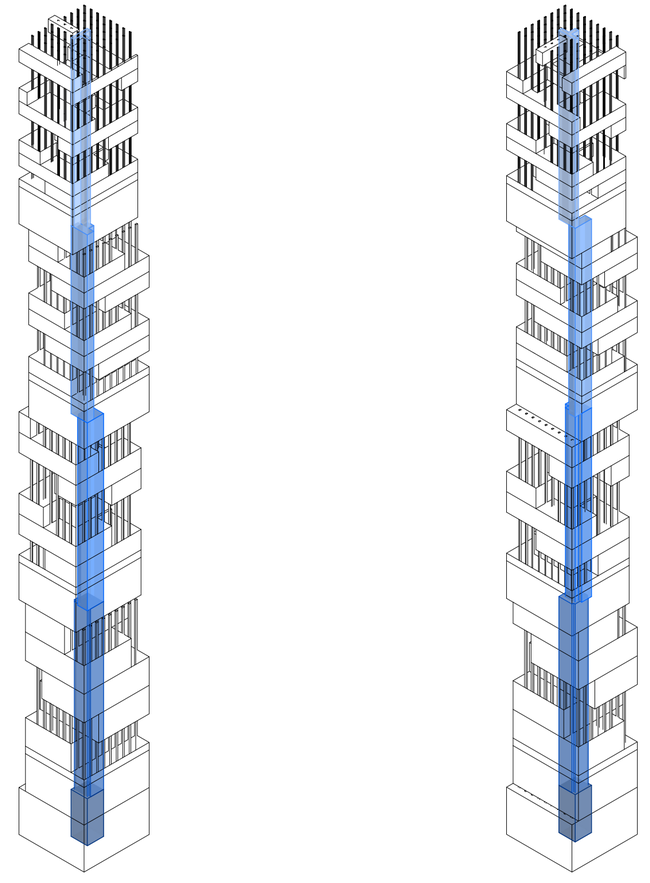

Documentación Final, axonometría. Sistema. Núcleo de circulación vertical. A medida que su superficie se reduce por tramo, el núcleo de circulación vertical reduce la cantidad de baterías de ascensores progresivamente, y a su vez logra exteriorizarse por la sustracción modular de la envolvente.

Desarrollismo desagregado tripartito de extensión acumulativa helicoidal estrepitosa carcomida

Universidad Torcuato Di Tella
Escuela de Arquitectura y Estudios Urbanos
Tesis Proyectual
Atlas de Genéricos Sublimes
Dirección: Ciro Najle
Coordinación: Anna Font
Tutores: Johanna Potap (Manuel Mensa, Andrew Pringle, Valeria Ospital, Carolina Telo, Santiago Giusto, Lucas Torres Agüero)
Seminario: Alberto Delorenzini
Ayudantes: Melissa Pomsztein, Santiago Rigoli
Alumnos: Candela Cicinelli, Florencia Feldsberg, Agustina Monopoli, Philipp Plank
Skylift
Rascielos de agregación y desagregación multiescalar
2019

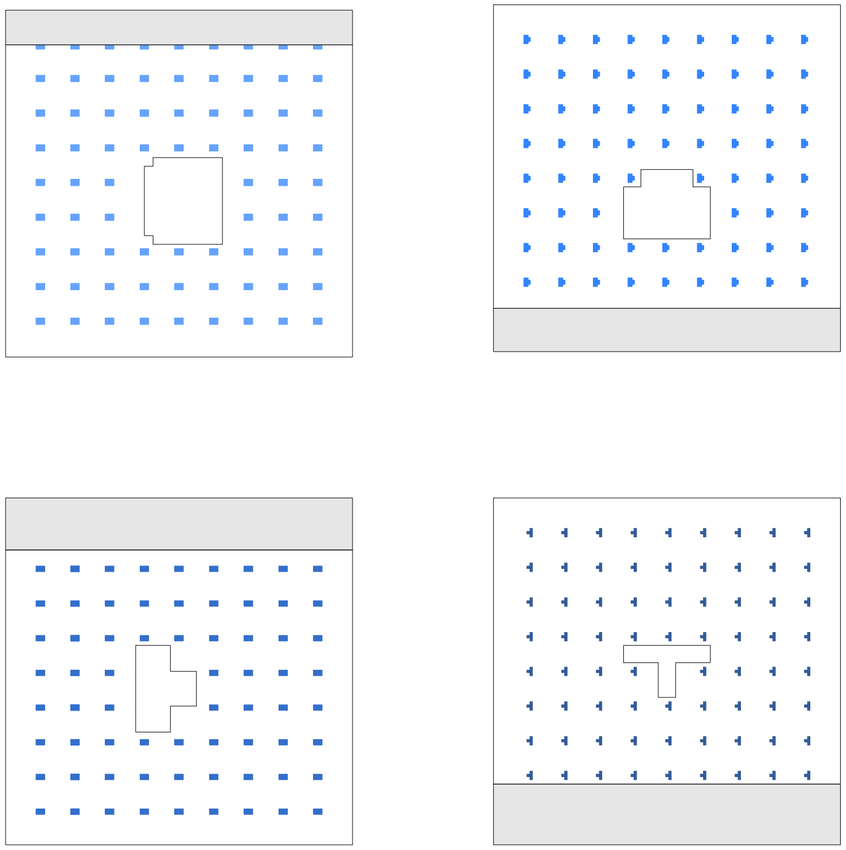

Documentación Final, planta. Sistema. Estructura. La estructura del modelo de desarrollo en su estado singular reduce su sección progresivamente entre tramos de sutracción.

Desarrollismo desagregado tripartito de extensión acumulativa helicoidal estrepitosa carcomida

Universidad Torcuato Di Tella
Escuela de Arquitectura y Estudios Urbanos
Tesis Proyectual
Atlas de Genéricos Sublimes
Dirección: Ciro Najle
Coordinación: Anna Font
Tutores: Johanna Potap (Manuel Mensa, Andrew Pringle, Valeria Ospital, Carolina Telo, Santiago Giusto, Lucas Torres Agüero)
Seminario: Alberto Delorenzini
Ayudantes: Melissa Pomsztein, Santiago Rigoli
Alumnos: Candela Cicinelli, Florencia Feldsberg, Agustina Monopoli, Philipp Plank
Skylift
Rascielos de agregación y desagregación multiescalar
2019

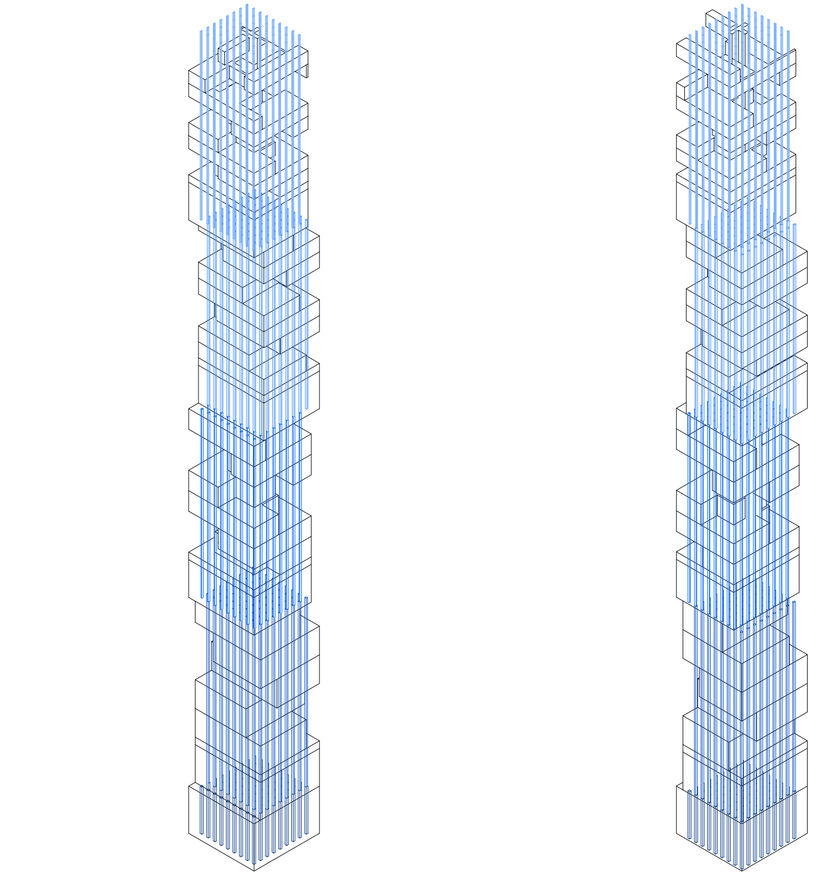

Documentación Final, axonometría. Sistema. Estructura. Esto permite reducir la obstrucción visual en los pisos más altos, y como estrategia desarrollista darle mayor valor inmobiliario a ciertas unidades.

Desarrollismo desagregado tripartito de extensión acumulativa helicoidal estrepitosa carcomida

Universidad Torcuato Di Tella
Escuela de Arquitectura y Estudios Urbanos
Tesis Proyectual
Atlas de Genéricos Sublimes
Dirección: Ciro Najle
Coordinación: Anna Font
Tutores: Johanna Potap (Manuel Mensa, Andrew Pringle, Valeria Ospital, Carolina Telo,
Santiago Giusto, Lucas Torres Agüero)
Seminario: Alberto Delorenzini
Ayudantes: Melissa Pomsztein, Santiago Rigoli
Alumnos: Candela Cicinelli, Florencia Feldsberg, Agustina Monopoli, Philipp Plank
Skylift
Rascielos de agregación y desagregación multiescalar
2019

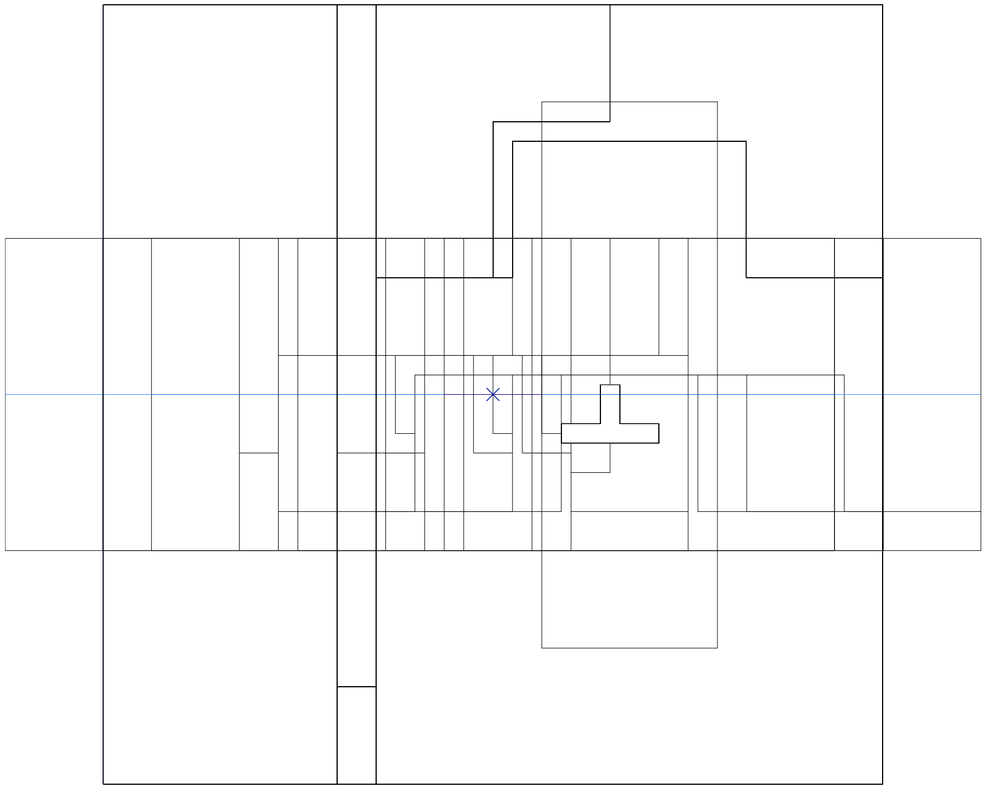

Documentación Final, planta. Variabilidad Superpuesta. V01 ancho de la base, V02 largo de la base, V06 cantidad de tramos de sustracción.

Desarrollismo desagregado tripartito de extensión acumulativa helicoidal estrepitosa carcomida

Universidad Torcuato Di Tella
Escuela de Arquitectura y Estudios Urbanos
Tesis Proyectual
Atlas de Genéricos Sublimes
Dirección: Ciro Najle
Coordinación: Anna Font
Tutores: Johanna Potap (Manuel Mensa, Andrew Pringle, Valeria Ospital, Carolina Telo,
Santiago Giusto, Lucas Torres Agüero)
Seminario: Alberto Delorenzini
Ayudantes: Melissa Pomsztein, Santiago Rigoli
Alumnos: Candela Cicinelli, Florencia Feldsberg, Agustina Monopoli, Philipp Plank
Skylift
Rascielos de agregación y desagregación multiescalar
2019

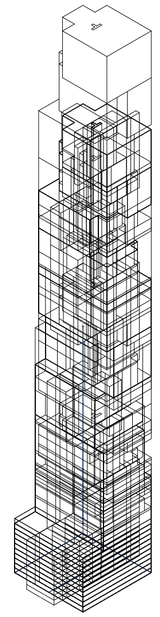

Documentación Final, axonometría. Variabilidad Superpuesta. V01 ancho de la base, V02 largo de la base, V06 cantidad de tramos de sustracción.

Desarrollismo desagregado tripartito de extensión acumulativa helicoidal estrepitosa carcomida

Universidad Torcuato Di Tella
Escuela de Arquitectura y Estudios Urbanos
Tesis Proyectual
Atlas de Genéricos Sublimes
Dirección: Ciro Najle
Coordinación: Anna Font
Tutores: Johanna Potap (Manuel Mensa, Andrew Pringle, Valeria Ospital, Carolina Telo,
Santiago Giusto, Lucas Torres Agüero)
Seminario: Alberto Delorenzini
Ayudantes: Melissa Pomsztein, Santiago Rigoli
Alumnos: Candela Cicinelli, Florencia Feldsberg, Agustina Monopoli, Philipp Plank
Skylift
Rascielos de agregación y desagregación multiescalar
2019

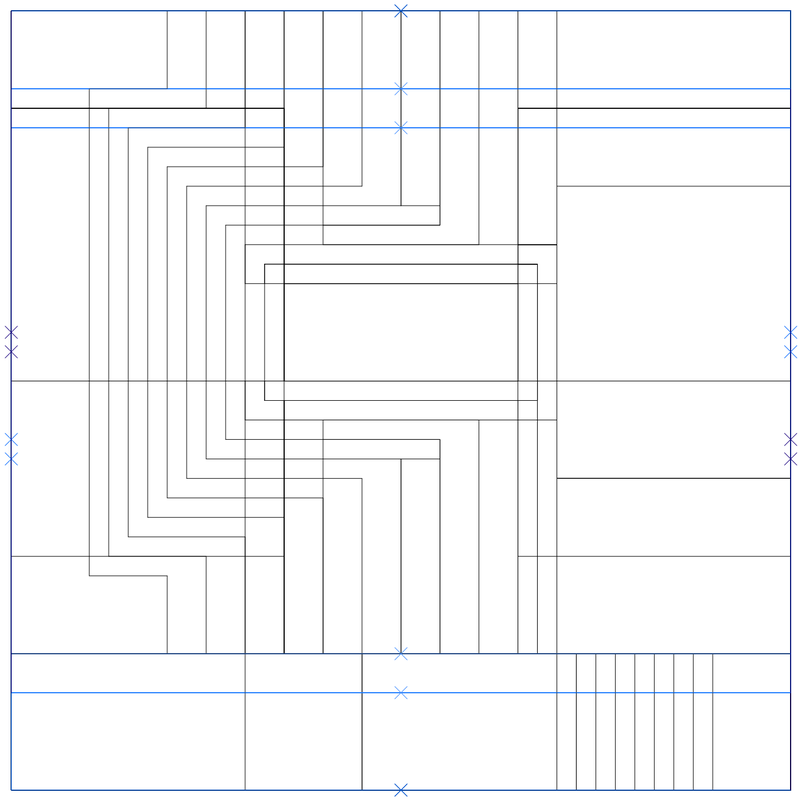

Documentación Final, planta. Variabilidad Superpuesta. V23 lado de inicio de la sustracción modular de subtramos, V25 intervalo de la sustracción modular por lado o por esquina de subtramos.

Desarrollismo desagregado tripartito de extensión acumulativa helicoidal estrepitosa carcomida

Universidad Torcuato Di Tella
Escuela de Arquitectura y Estudios Urbanos
Tesis Proyectual
Atlas de Genéricos Sublimes
Dirección: Ciro Najle
Coordinación: Anna Font
Tutores: Johanna Potap (Manuel Mensa, Andrew Pringle, Valeria Ospital, Carolina Telo,
Santiago Giusto, Lucas Torres Agüero)
Seminario: Alberto Delorenzini
Ayudantes: Melissa Pomsztein, Santiago Rigoli
Alumnos: Candela Cicinelli, Florencia Feldsberg, Agustina Monopoli, Philipp Plank
Skylift
Rascielos de agregación y desagregación multiescalar
2019

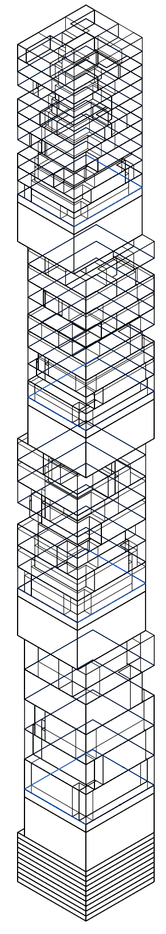

Documentación Final, axonometría. Variabilidad Superpuesta. V23 lado de inicio de la sustracción modular de subtramos, V25 intervalo de la sustracción modular por lado o por esquina de subtramos.

Desarrollismo desagregado tripartito de extensión acumulativa helicoidal estrepitosa carcomida

Universidad Torcuato Di Tella
Escuela de Arquitectura y Estudios Urbanos
Tesis Proyectual
Atlas de Genéricos Sublimes
Dirección: Ciro Najle
Coordinación: Anna Font
Tutores: Johanna Potap (Manuel Mensa, Andrew Pringle, Valeria Ospital, Carolina Telo, Santiago Giusto, Lucas Torres Agüero)
Seminario: Alberto Delorenzini
Ayudantes: Melissa Pomsztein, Santiago Rigoli
Alumnos: Candela Cicinelli, Florencia Feldsberg, Agustina Monopoli, Philipp Plank
Skylift
Rascielos de agregación y desagregación multiescalar
2019

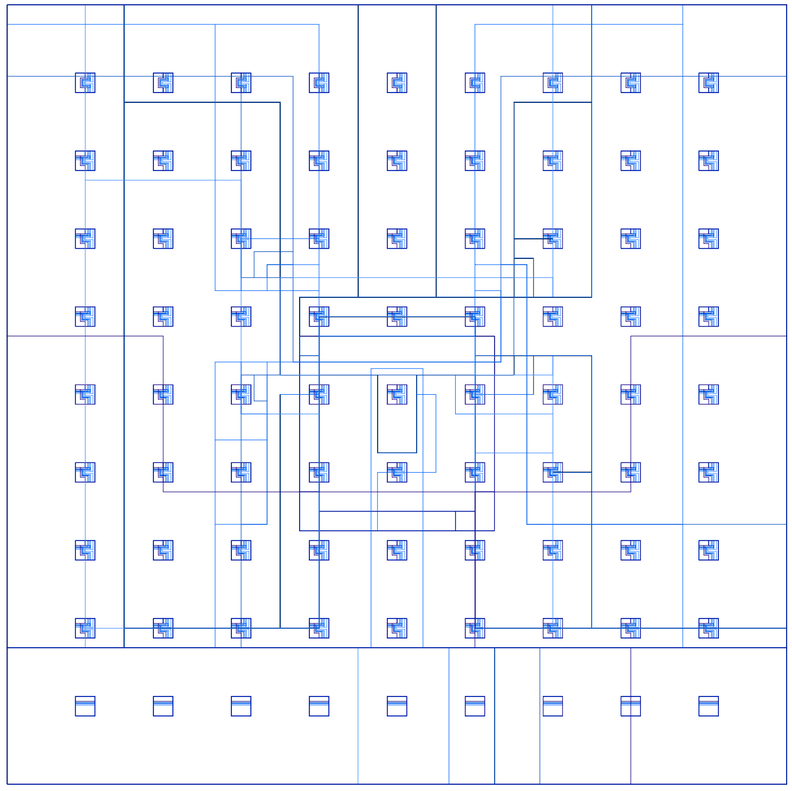

Documentación Final, planta. Variabilidad Superpuesta. V27 progresión de cantidad de módulos de sustracción modular de subtramos, V36 progresión de cantidad de módulos de sustracción modular de núcleo de circulación, V45 progresión de cantidad de módulos de sustracción modular de columnas.

Desarrollismo desagregado tripartito de extensión acumulativa helicoidal estrepitosa carcomida

Universidad Torcuato Di Tella
Escuela de Arquitectura y Estudios Urbanos
Tesis Proyectual
Atlas de Genéricos Sublimes
Dirección: Ciro Najle
Coordinación: Anna Font
Tutores: Johanna Potap (Manuel Mensa, Andrew Pringle, Valeria Ospital, Carolina Telo, Santiago Giusto, Lucas Torres Agüero)
Seminario: Alberto Delorenzini
Ayudantes: Melissa Pomsztein, Santiago Rigoli
Alumnos: Candela Cicinelli, Florencia Feldsberg, Agustina Monopoli, Philipp Plank
Skylift
Rascielos de agregación y desagregación multiescalar
2019

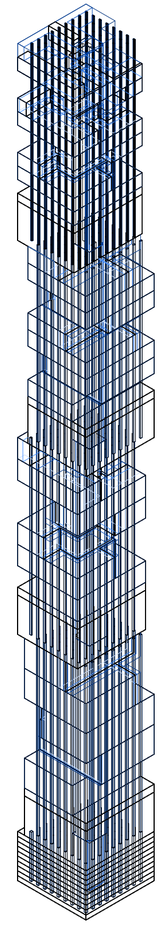

Documentación Final, axonometría. Variabilidad Superpuesta. V27 progresión de cantidad de módulos de sustracción modular de subtramos, V36 progresión de cantidad de módulos de sustracción modular de núcleo de circulación, V45 progresión de cantidad de módulos de sustracción modular de columnas.

Desarrollismo desagregado tripartito de extensión acumulativa helicoidal estrepitosa carcomida

Universidad Torcuato Di Tella
Escuela de Arquitectura y Estudios Urbanos
Tesis Proyectual
Atlas de Genéricos Sublimes
Dirección: Ciro Najle
Coordinación: Anna Font
Tutores: Johanna Potap (Manuel Mensa, Andrew Pringle, Valeria Ospital, Carolina Telo, Santiago Giusto, Lucas Torres Agüero)
Seminario: Alberto Delorenzini
Ayudantes: Melissa Pomsztein, Santiago Rigoli
Alumnos: Candela Cicinelli, Florencia Feldsberg, Agustina Monopoli, Philipp Plank
Skylift
Rascielos de agregación y desagregación multiescalar
2019

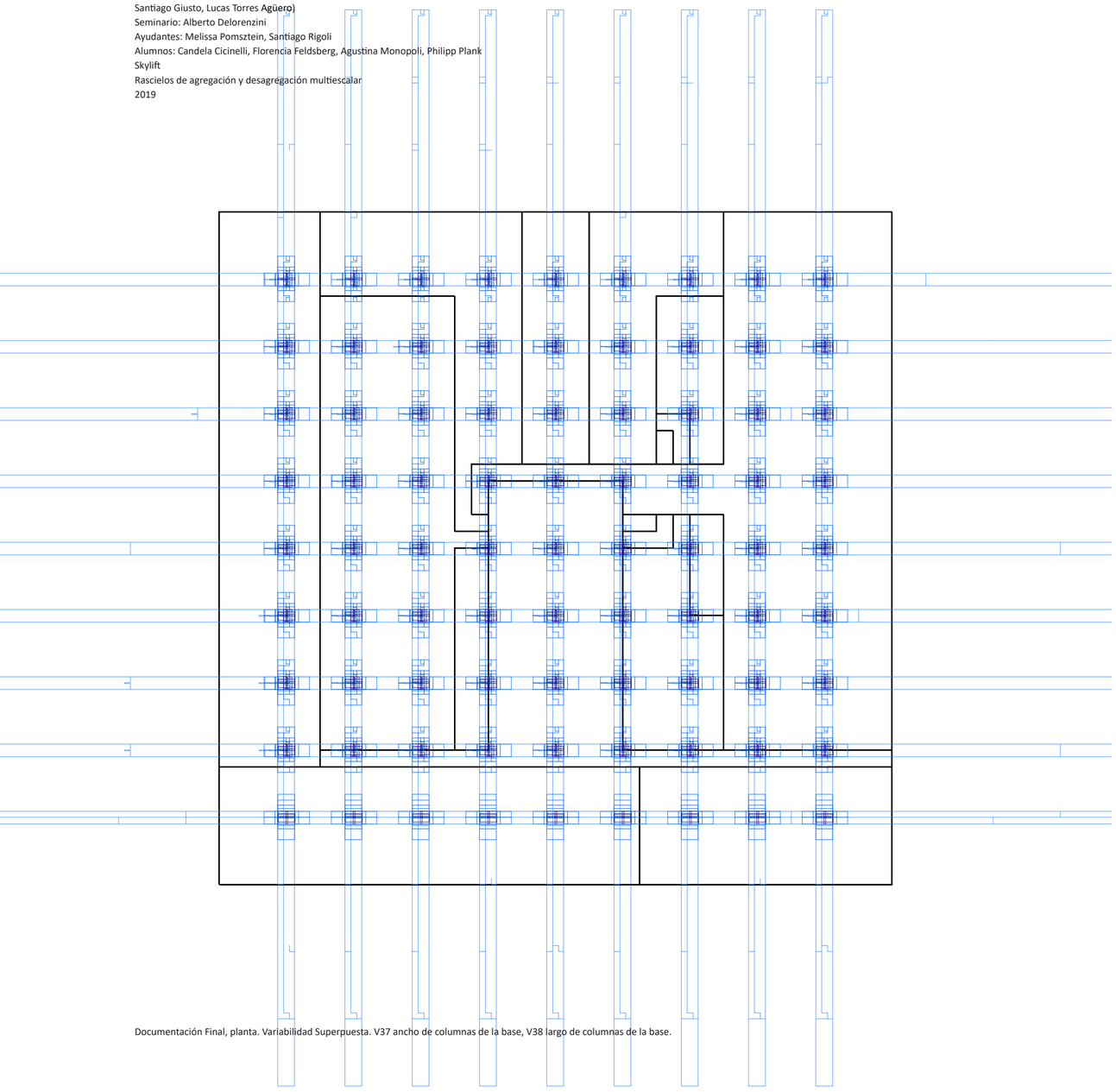

Documentación Final, planta. Variabilidad Superpuesta. V37 ancho de columnas de la base, V38 largo de columnas de la base.

Desarrollismo desagregado tripartito de extensión acumulativa helicoidal estrepitosa carcomida

Universidad Torcuato Di Tella
Escuela de Arquitectura y Estudios Urbanos
Tesis Proyectual
Atlas de Genéricos Sublimes
Dirección: Ciro Najle
Coordinación: Anna Font
Tutores: Johanna Potap (Manuel Mensa, Andrew Pringle, Valeria Ospital, Carolina Telo, Santiago Giusto, Lucas Torres Agüero)
Seminario: Alberto Delorenzini
Ayudantes: Melissa Pomsztein, Santiago Rigoli
Alumnos: Candela Cicinelli, Florencia Feldsberg, Agustina Monopoli, Philipp Plank
Skylift
Rascielos de agregación y desagregación multiescalar
2019

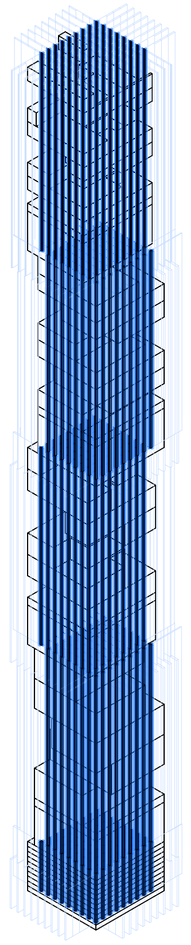

Documentación Final, axonometría. Variabilidad Superpuesta. V37 ancho de columnas de la base, V38 largo de columnas de la base.

Desarrollismo desagregado tripartito de extensión acumulativa helicoidal estrepitosa carcomida

TERRITORIALISMO LINEAL TRIFÁSICO DE EXPANSIÓN GRADUAL DIRECCIONAL FOCAL ENREVESADA

Cordón lineal ramificante de diferenciación binaria

Universidad Torcuato Di Tella
Escuela de Arquitectura y Estudios Urbanos
Tesis Proyectual 2019
Atlas de Genéricos Sublimes
Dirección: Ciro Najle
Coordinación: Anna Font
Tutores: Johanna Potap (Manuel Mensa, Andrew Pringle, Valeria Ospital, Carolina Telo, Santiago Giusto, Lucas Torres Agüero)
Seminario: Alberto Delprenzini
Ayudantes: Melissa Pomsztein, Santiago Rigoli
Alumnos: Candela Cicinelli, Florencia Feldsberg, Agustina Monopoli, Philipp Plank

Planta. Skylift. Rascielos de agregación y desagregación multiescalar.

TERRITORIALISMO LINEAL TRIFÁSICO DE EXPANSIÓN GRADUAL DIRECCIONAL FOCAL ENREVESADA

Cordón lineal ramificante de diferenciación binaria

Universidad Torcuato Di Tella
Escuela de Arquitectura y Estudios Urbanos
Tesis Proyectual 2019
Atlas de Genéricos Sublimes
Dirección: Ciro Najle
Coordinación: Anna Font
Tutores: Johanna Potap (Manuel Mensa, Andrew Pringle, Valeria Ospital, Carolina Telo, Santiago Giusto, Lucas Torres Agüero)
Seminario: Alberto Delorenzini
Ayudantes: Melissa Pomsztein, Santiago Rigoli
Alumnos: Candela Cicinelli, Florencia Feldsberg, Agustina Monopoli, Philipp Plank

El modelo territorial estudia al Cordón situación que se encuentra dentro del Parque Nacional los Alerces, al suroeste de la provincia de Chubut. Es una formación geomorfológica alargada que encadena elevaciones montañosas en altura, y pertenece a la tipología de Cordones lineales ondulados. Cuenta con una tendencia global genérica, pero a medida que reduce su escala, aumenta especificidad y detalle en sus partes.

Se construye en base a su organización a lo largo de un eje longitudinal del cual ramifican dos ejes de menor jerarquía y de menor escala: los filos y los subfilos. El eje del cordón responde a la mayor escala y al menor detalle. En menor jerarquía, desde sus picos ramifican los filos y concatenadamente los subfilos. A medida que reduce su jerarquía, el modelo construye una mayor definición, otorgando mayor control de elementos de menor escala, y consecuentemente, de la especificidad de la geomorfología en general.

El aspecto genérico del caso se opone a la capacidad que tiene el modelo de controlar específicamente las particularidades de cada una de las partes que compone a la geomorfología.

TERRITORIALISMO
Investigación

Universidad Torcuato Di Tella
Escuela de Arquitectura y Estudios Urbanos
Tesis Proyectual 2019
Atlas de Genéricos Sublimes
Dirección: Ciro Najle
Coordinación: Anna Font
Tutores: Johanna Potap (Manuel Mensa, Andrew Pringle, Valeria Ospital, Carolina Telo, Santiago Giusto, Lucas Torres Agüero)
Seminario: Alberto Delorenzini
Ayudantes: Melissa Pomsztein, Santiago Rigoli
Alumnos: Candela Cicinelli, Florencia Feldsberg, Agustina Monopoli, Philipp Plank

El modelo territorial estudia al Cordón Situación que se encuentra dentro que se encuentra dentro del Parque Nacional Los Alerces, al suroeste de la provincia de Chubut. Pertenece a la tipología de cordones ondulados lineales por sus proporciones y organización geomorfológica. El cordón pertenece a la tipología de Cordones lineales ondulados, que incluye a un grupo de cordones de organización lineal predominante sobre su organización en el ancho.

Universidad Torcuato Di Tella
Escuela de Arquitectura y Estudios Urbanos
Tesis Proyectual
Atlas de Genéricos Sublimes
Dirección: Ciro Najle
Coordinación: Anna Font
Tutores: Johanna Potap (Manuel Mensa, Andrew Pringle, Valeria Ospital, Carolina Telo,
Santiago Giusto, Lucas Torres Agüero)
Seminario: Alberto Delorenzini
Ayudantes: Melissa Pomsztein, Santiago Rigoli
Alumnos: Candela Cicinelli, Florencia Feldsberg, Agustina Monopoli, Philipp Plank
Skylift
Rascielos de agregación y desagregación multiescalar
2019

Universidad Torcuato Di Tella
Escuela de Arquitectura y Estudios Urbanos
Tesis Proyectual
Atlas de Genéricos Sublimes
Dirección: Ciro Najle
Coordinación: Anna Font
Tutores: Johanna Potap (Manuel Mensa, Andrew Pringle, Valeria Ospital, Carolina Telo,
Santiago Giusto, Lucas Torres Agüero)
Seminario: Alberto Delorenzini
Ayudantes: Melissa Pomsztein, Santiago Rigoli
Alumnos: Candela Cicinelli, Florencia Feldsberg, Agustina Monopoli, Philipp Plank
Skylift
Rascielos de agregación y desagregación multiescalar
2019



Imágen Satelital, planta. Cordones Ondulados Lineales. Cordón Situación, Esquel, Chubut. Muestra la ubicación y proximidad a la Cordillera de los Andes del Cordón Situación.

Universidad Torcuato Di Tella
Escuela de Arquitectura y Estudios Urbanos
Tesis Proyectual
Atlas de Genéricos Sublimes
Dirección: Ciro Najle
Coordinación: Anna Font
Tutores: Johanna Potap (Manuel Mensa, Andrew Pringle, Valeria Ospital, Carolina Telo,
Santiago Giusto, Lucas Torres Agüero)
Seminario: Alberto Delorenzini
Ayudantes: Melissa Pomsztein, Santiago Rigoli
Alumnos: Candela Cicinelli, Florencia Feldsberg, Agustina Monopoli, Philipp Plank
Skylift
Rascielos de agregación y desagregación multiescalar
2019

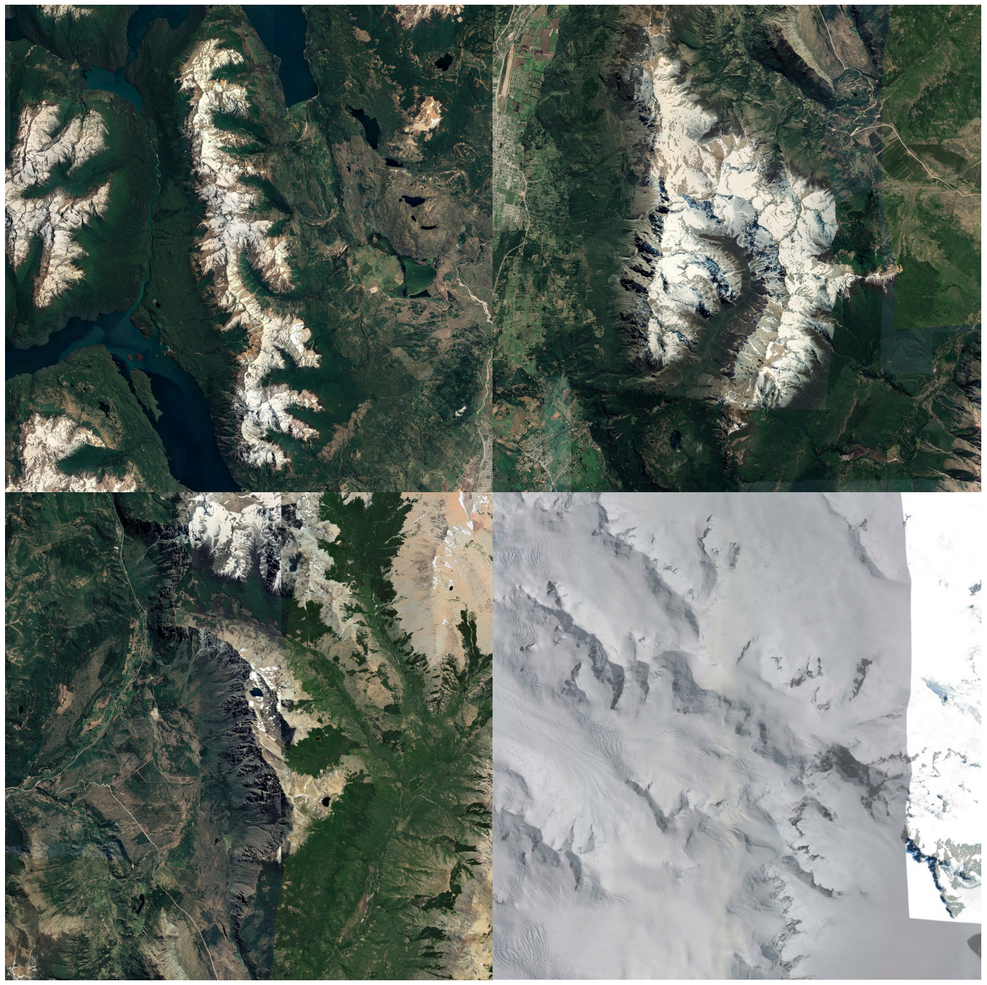

Mosaico, de arriba abajo e izquierda a derecha: Cordón Situación, Esquel, Chubut. Cordón Pilquitrón, El Bolsón, Río Negro. Cordón Serrucho, Bariloche, Río Negro. Cordón Mariano Moreno, Santa Cruz. Cordones Ondulados. Cordón.

Universidad Torcuato Di Tella
Escuela de Arquitectura y Estudios Urbanos
Tesis Proyectual
Atlas de Genéricos Sublimes
Dirección: Ciro Najle
Coordinación: Anna Font
Tutores: Johanna Potap (Manuel Mensa, Andrew Pringle, Valeria Ospital, Carolina Telo,
Santiago Giusto, Lucas Torres Agüero)
Seminario: Alberto Delorenzini
Ayudantes: Melissa Pomsztein, Santiago Rigoli
Alumnos: Candela Cicinelli, Florencia Feldsberg, Agustina Monopoli, Philipp Plank
Skylift
Rascielos de agregación y desagregación multiescalar
2019

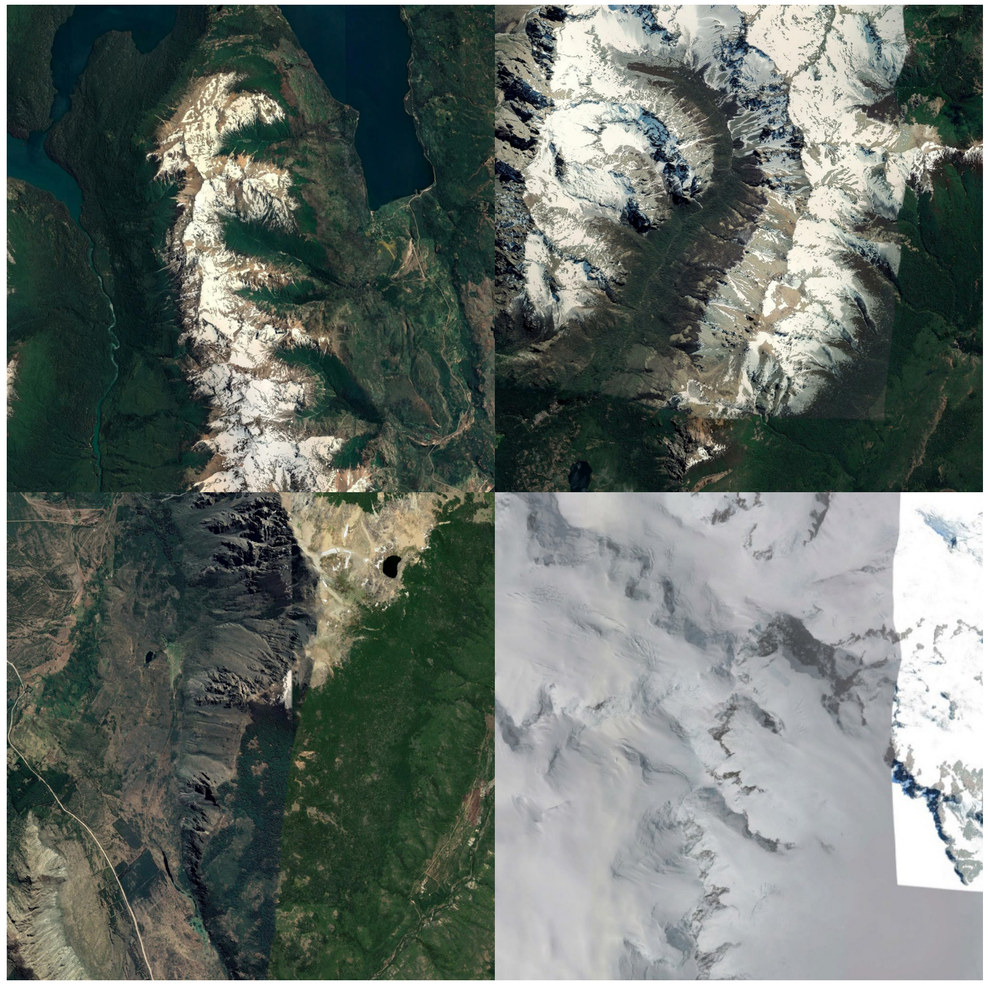

Mosaico, de arriba abajo e izquierda a derecha: Cordón Situación, Esquel, Chubut. Cordón Pilquitrón, El Bolsón, Río Negro. Cordón Serrucho, Bariloche, Río Negro. Cordón Mariano Moreno, Santa Cruz. Cordones Ondulados. Filos.

Universidad Torcuato Di Tella
Escuela de Arquitectura y Estudios Urbanos
Tesis Proyectual
Atlas de Genéricos Sublimes
Dirección: Ciro Najle
Coordinación: Anna Font
Tutores: Johanna Potap (Manuel Mensa, Andrew Pringle, Valeria Ospital, Carolina Telo,
Santiago Giusto, Lucas Torres Agüero)
Seminario: Alberto Delorenzini
Ayudantes: Melissa Pomsztein, Santiago Rigoli
Alumnos: Candela Cicinelli, Florencia Feldsberg, Agustina Monopoli, Philipp Plank
Skylift
Rascielos de agregación y desagregación multiescalar
2019



Imágen Satelital, planta. Cordones Ondulados Lineales. Cordón Situación, Esquel, Chubut. Muestra la ubicación y geomorfología en su totalidad del cordón. Los cordones ondulados de formación lineal se caracterizan por ser encadenamientos de cerros situados linealmente sobre un eje, teniendo su máxima altura en el centro y generalmente con alturas que no superan los 3000msnm.

Universidad Torcuato Di Tella
Escuela de Arquitectura y Estudios Urbanos
Tesis Proyectual
Atlas de Genéricos Sublimes
Dirección: Ciro Najle
Coordinación: Anna Font
Tutores: Johanna Potap (Manuel Mensa, Andrew Pringle, Valeria Ospital, Carolina Telo,
Santiago Giusto, Lucas Torres Agüero)
Seminario: Alberto Delorenzini
Ayudantes: Melissa Pomsztein, Santiago Rigoli
Alumnos: Candela Cicinelli, Florencia Feldsberg, Agustina Monopoli, Philipp Plank
Skylift
Rascielos de agregación y desagregación multiescalar
2019



Imágen Satelital, de arriba a abajo e izquierda a derecha: planta. Cordones Ondulados Lineales. Cordón Situación, Esquel, Chubut. Cordón. Muestra la linealidad del cordón, de norte a sur. La diferenciación entre la pendiente del norte y del sur, particularmente respecto a su desplazamiento de picos permiten tensionar la linealidad del Cordón, consolidándolo como uno lineal e interrumpido a la vez.

Universidad Torcuato Di Tella
Escuela de Arquitectura y Estudios Urbanos
Tesis Proyectual
Atlas de Genéricos Sublimes
Dirección: Ciro Najle
Coordinación: Anna Font
Tutores: Johanna Potap (Manuel Mensa, Andrew Pringle, Valeria Ospital, Carolina Telo,
Santiago Giusto, Lucas Torres Agüero)
Seminario: Alberto Delorenzini
Ayudantes: Melissa Pomsztein, Santiago Rigoli
Alumnos: Candela Cicinelli, Florencia Feldsberg, Agustina Monopoli, Philipp Plank
Skylift
Rascielos de agregación y desagregación multiescalar
2019



Imágen Satelital, de arriba a abajo e izquierda a derecha: planta. Cordones Ondulados Lineales. Cordón Situación, Esquel, Chubut. Filos. Muestra la linealidad del cordón, de norte a sur, y la condición binaria, de oeste a este. Los filos del cordón se construyen desde cada pico del cordón, y tienden a diferenciarse según de qué lado del eje se encuentren por la pendiente de la ladera sobre la que yace el encadenamiento.

Universidad Torcuato Di Tella
Escuela de Arquitectura y Estudios Urbanos
Tesis Proyectual
Atlas de Genéricos Sublimes
Dirección: Ciro Najle
Coordinación: Anna Font
Tutores: Johanna Potap (Manuel Mensa, Andrew Pringle, Valeria Ospital, Carolina Telo,
Santiago Giusto, Lucas Torres Agüero)
Seminario: Alberto Delorenzini
Ayudantes: Melissa Pomsztein, Santiago Rigoli
Alumnos: Candela Cicinelli, Florencia Feldsberg, Agustina Monopoli, Philipp Plank
Skylift
Rascielos de agregación y desagregación multiescalar
2019



Imágen Satelital, de arriba a abajo e izquierda a derecha: planta. Cordones Ondulados Lineales. Cordón Situación, Esquel, Chubut. Subfilos. Muestra tanto la linealidad como la condición binaria en el detalle micro del cordón. Los subfilos son la geomorfología parcial de la totalidad del cordón de menor escala, y de mayor multiplicidad.

TERRITORIALISMO LINEAL
Relevamiento

Universidad Torcuato Di Tella
Escuela de Arquitectura y Estudios Urbanos
Tesis Proyectual 2019
Atlas de Genéricos Sublimes
Dirección: Ciro Najle
Coordinación: Anna Font
Tutores: Johanna Potap (Manuel Mensa, Andrew Pringle, Valeria Ospital, Carolina Telo, Santiago Giusto, Lucas Torres Agüero)
Seminario: Alberto Delorenzini
Ayudantes: Melissa Pomsztein, Santiago Rigoli
Alumnos: Candela Cicinelli, Florencia Feldsberg, Agustina Monopoli, Philipp Plank

El Cordón Situación se encuentra ubicado dentro del Parque Nacional Los Alerces, en la provincia de Chubut, al límite de la frontera con Chile. Forma parte de uno de los cordones que se encuentran dentro del Parque Nacional Los Alerces, y tiene una extensión de 30 kilómetros en su eje longitudinal, y 5 kilómetros de ancho en su mayor desarrollo. Se organiza en tres jerarquías de ejes: el eje del cordón, los filos y los subfilos, ubicando su ramificación más larga sobre su pico más alto, levemente desplazado hacia el sur.

El cordón tiene una apariencia genérica y de poca intención, desarrollándose con una mayor extensión en su longitud norte-sur respecto a su extensión en su ancho (este-oeste). La diferenciación entre la pendiente del norte y del sur, particularmente en su desplazamiento de picos, permite tensionar su linealidad, consolidándolo como uno lineal e interrumpido a la vez. En cuanto a los filos, dicha tendencia se puede observar en los que se direccionan hacia el este, conformando filos más extensos que los del oeste. Dependiendo de la proximidad entre ellos suceden situaciones peculiares como es el caso de los contrafilos o intersecciones, que ocurren por el cruce por excesiva rotación de ejes en sus tres jerarquías. Por último, las pendientes de los subfilos se encuentran predominantemente menores hacia el este del cordón en comparación hacia los subfilos del oeste. Al igual que los filos, pero en una escala más detallada o micro, dichos espacios o intersecciones tensionan la linealidad del modelo en su totalidad al interrumpirla de manera abrupta, al punto de desdibujarla.

Universidad Torcuato Di Tella
Escuela de Arquitectura y Estudios Urbanos
Tesis Proyectual
Atlas de Genéricos Sublimes
Dirección: Ciro Najle
Coordinación: Anna Font
Tutores: Johanna Potap (Manuel Mensa, Andrew Pringle, Valeria Ospital, Carolina Telo,
Santiago Giusto, Lucas Torres Agüero)
Seminario: Alberto Delorenzini
Ayudantes: Melissa Pomsztein, Santiago Rigoli
Alumnos: Candela Cicinelli, Florencia Feldsberg, Agustina Monopoli, Philipp Plank
Skylift
Rascielos de agregación y desagregación multiescalar
2019

Universidad Torcuato Di Tella
Escuela de Arquitectura y Estudios Urbanos
Tesis Proyectual
Atlas de Genéricos Sublimes
Dirección: Ciro Najle
Coordinación: Anna Font
Tutores: Johanna Potap (Manuel Mensa, Andrew Pringle, Valeria Ospital, Carolina Telo,
Santiago Giusto, Lucas Torres Agüero)
Seminario: Alberto Delorenzini
Ayudantes: Melissa Pomsztein, Santiago Rigoli
Alumnos: Candela Cicinelli, Florencia Feldsberg, Agustina Monopoli, Philipp Plank
Skylift
Rascielos de agregación y desagregación multiescalar
2019

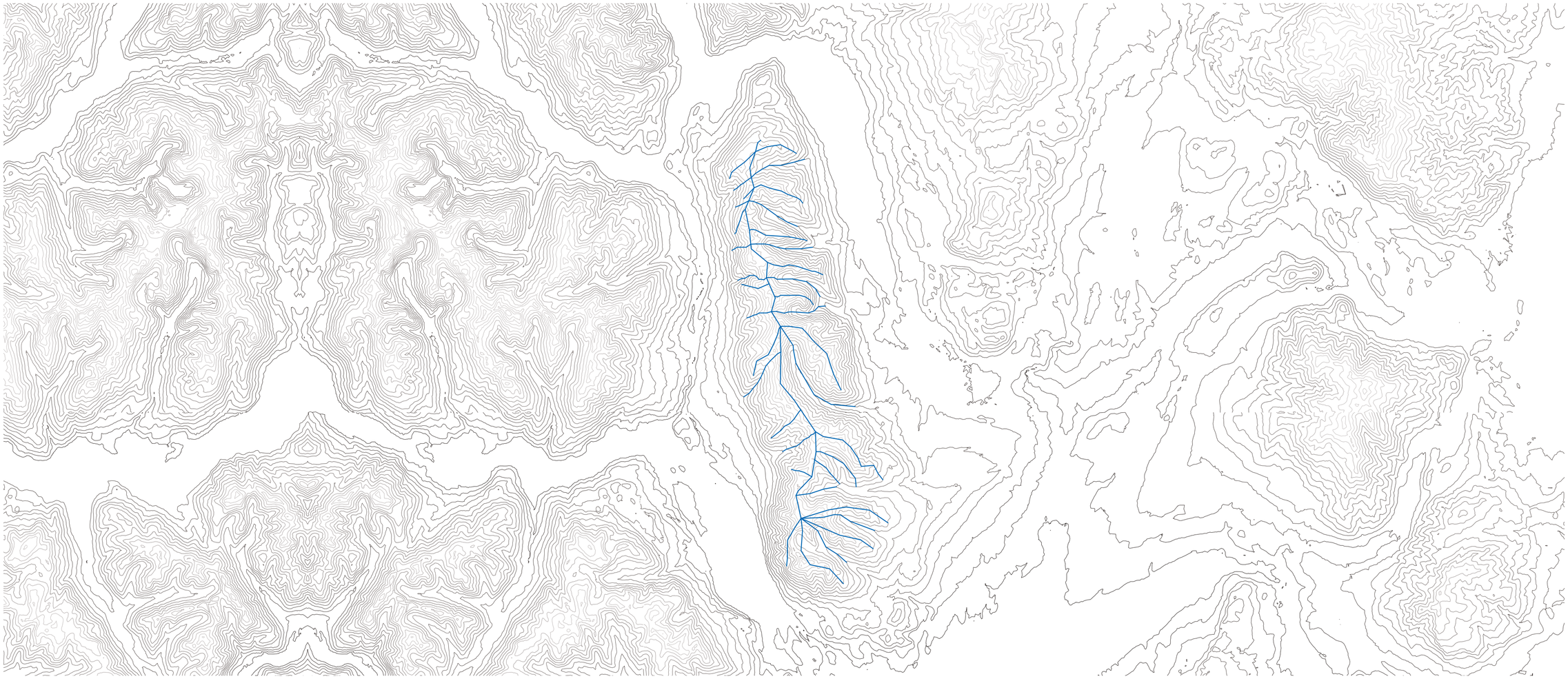

Diagrama, planta. Cordones Ondulados Lineales. Cordón Situación, Esquel, Chubut. Análisis del Cordón Situación. El cordón pertenece a la tipología de Cordones lineales ondulados, que incluye a un grupo de cordones con una organización lineal predominante sobre una organización en su ancho.

Territorialismo lineal

Universidad Torcuato Di Tella
Escuela de Arquitectura y Estudios Urbanos
Tesis Proyectual
Atlas de Genéricos Sublimes
Dirección: Ciro Najle
Coordinación: Anna Font
Tutores: Johanna Potap (Manuel Mensa, Andrew Pringle, Valeria Ospital, Carolina Telo,
Santiago Giusto, Lucas Torres Agüero)
Seminario: Alberto Delorenzini
Ayudantes: Melissa Pomsztein, Santiago Rigoli
Alumnos: Candela Cicinelli, Florencia Feldsberg, Agustina Monopoli, Philipp Plank
Skylift
Rascielos de agregación y desagregación multiescalar
2019

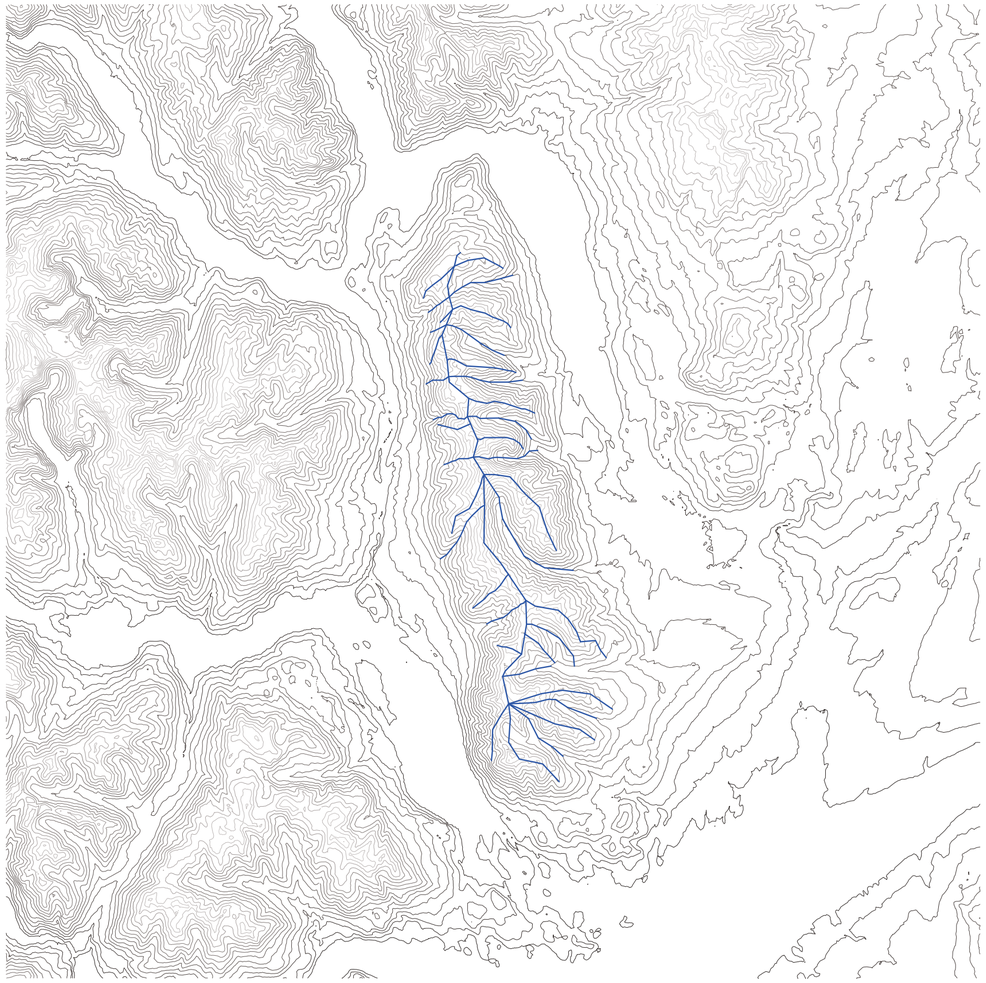

Diagrama, planta. Cordones Ondulados Lineales. Cordón Situación, Esquel, Chubut. Análisis del Cordón Situación. Se construye a partir de tres jerarquías de ejes, que construyen en el mismo una diferenciación multiescalar.

Universidad Torcuato Di Tella
Escuela de Arquitectura y Estudios Urbanos
Tesis Proyectual
Atlas de Genéricos Sublimes
Dirección: Ciro Najle
Coordinación: Anna Font
Tutores: Johanna Potap (Manuel Mensa, Andrew Pringle, Valeria Ospital, Carolina Telo,
Santiago Giusto, Lucas Torres Agüero)
Seminario: Alberto Delorenzini
Ayudantes: Melissa Pomsztein, Santiago Rigoli
Alumnos: Candela Cicinelli, Florencia Feldsberg, Agustina Monopoli, Philipp Plank
Skylift
Rascielos de agregación y desagregación multiescalar
2019

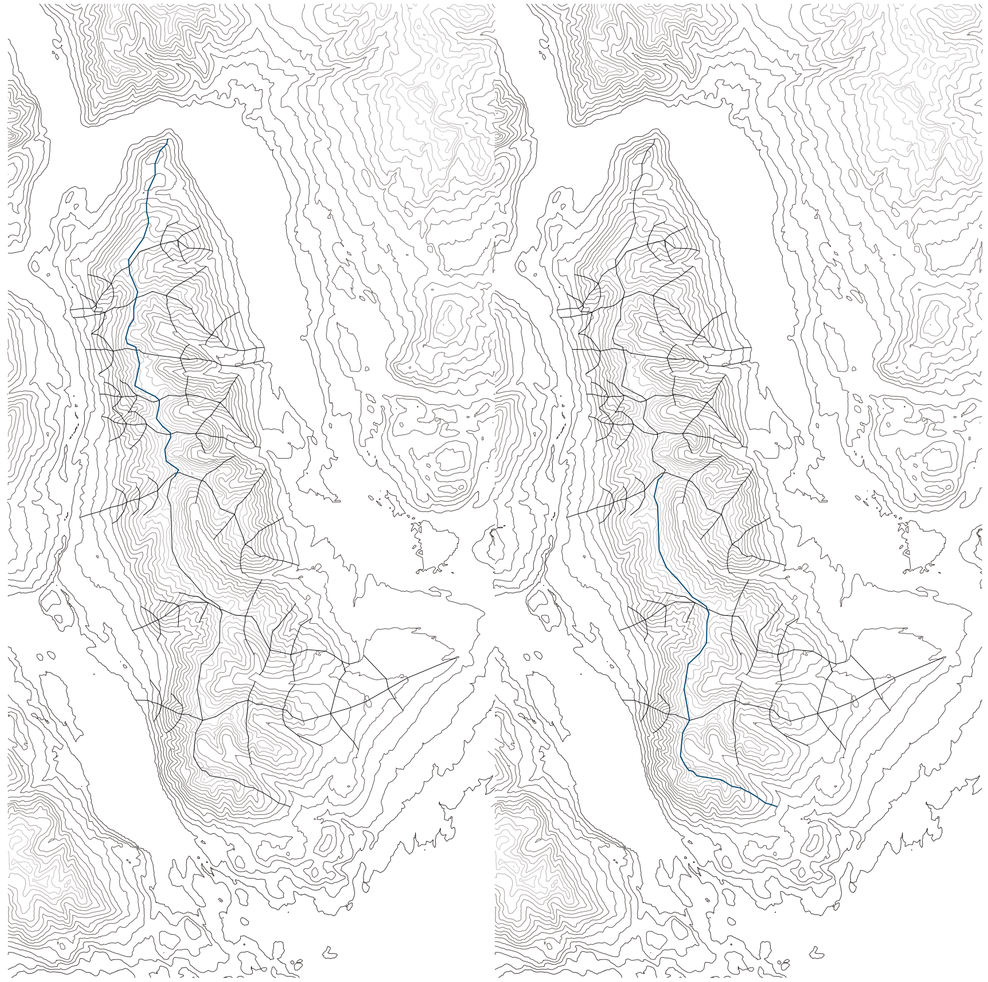

Diagrama, de arriba a abajo e izquierda a derecha: planta. Cordones Ondulados Lineales. Cordón Situación, Esquel, Chubut. Cordón. Análisis de la primera jearquía del Cordón Situación. El eje del cordón posee una pendiente menor hacia el sur por lo que conforma una mayor longitud de la extensión del sur del cordón.

Universidad Torcuato Di Tella
Escuela de Arquitectura y Estudios Urbanos
Tesis Proyectual
Atlas de Genéricos Sublimes
Dirección: Ciro Najle
Coordinación: Anna Font
Tutores: Johanna Potap (Manuel Mensa, Andrew Pringle, Valeria Ospital, Carolina Telo,
Santiago Giusto, Lucas Torres Agüero)
Seminario: Alberto Delorenzini
Ayudantes: Melissa Pomsztein, Santiago Rigoli
Alumnos: Candela Cicinelli, Florencia Feldsberg, Agustina Monopoli, Philipp Plank
Skylift
Rascielos de agregación y desagregación multiescalar
2019

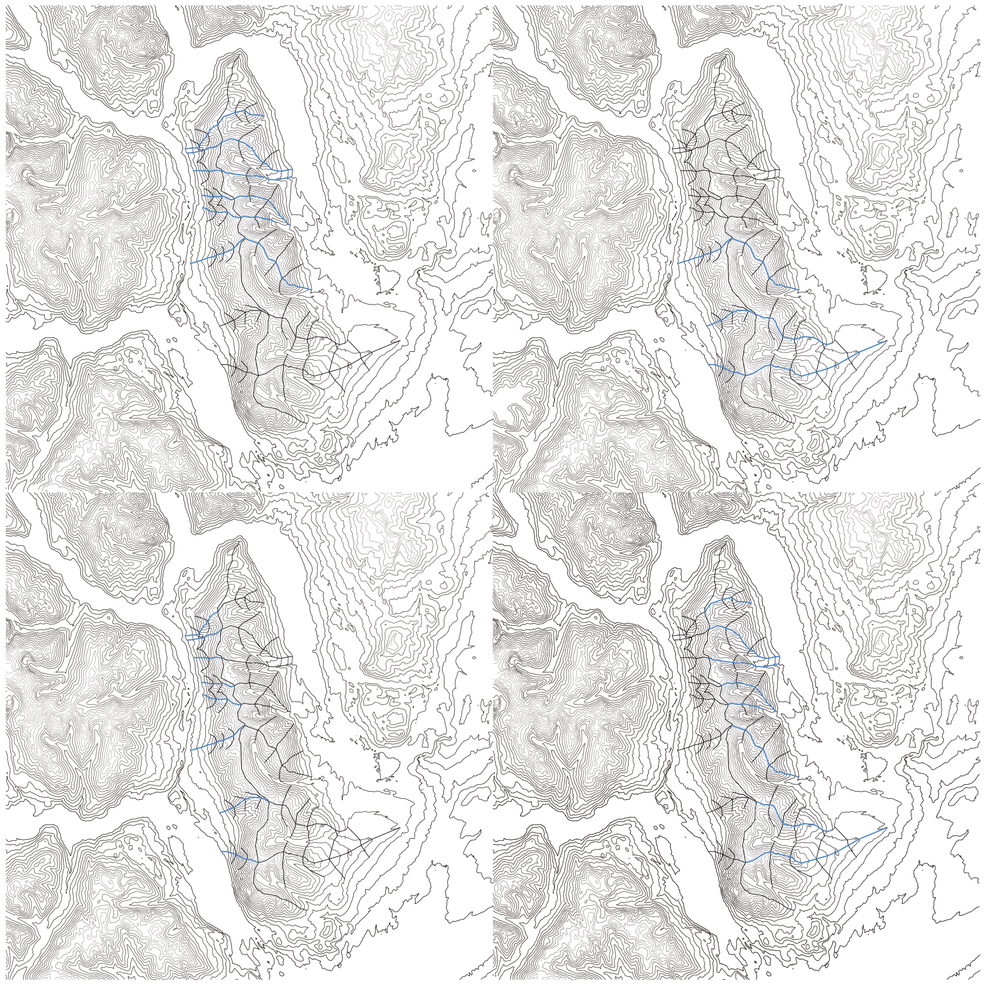

Diagrama, de arriba a abajo e izquierda a derecha: planta. Cordones Ondulados Lineales. Cordón Situación, Esquel, Chubut. Filos. Análisis de la segunda jearquía del Cordón Situación. Los filos del este son más extensos que los filos del oeste. La condición binaria norte-sur del cordón también se halla en el este-oeste.

Universidad Torcuato Di Tella
Escuela de Arquitectura y Estudios Urbanos
Tesis Proyectual
Atlas de Genéricos Sublimes
Dirección: Ciro Najle
Coordinación: Anna Font
Tutores: Johanna Potap (Manuel Mensa, Andrew Pringle, Valeria Ospital, Carolina Telo,
Santiago Giusto, Lucas Torres Agüero)
Seminario: Alberto Delorenzini
Ayudantes: Melissa Pomsztein, Santiago Rigoli
Alumnos: Candela Cicinelli, Florencia Feldsberg, Agustina Monopoli, Philipp Plank
Skylift
Rascielos de agregación y desagregación multiescalar
2019

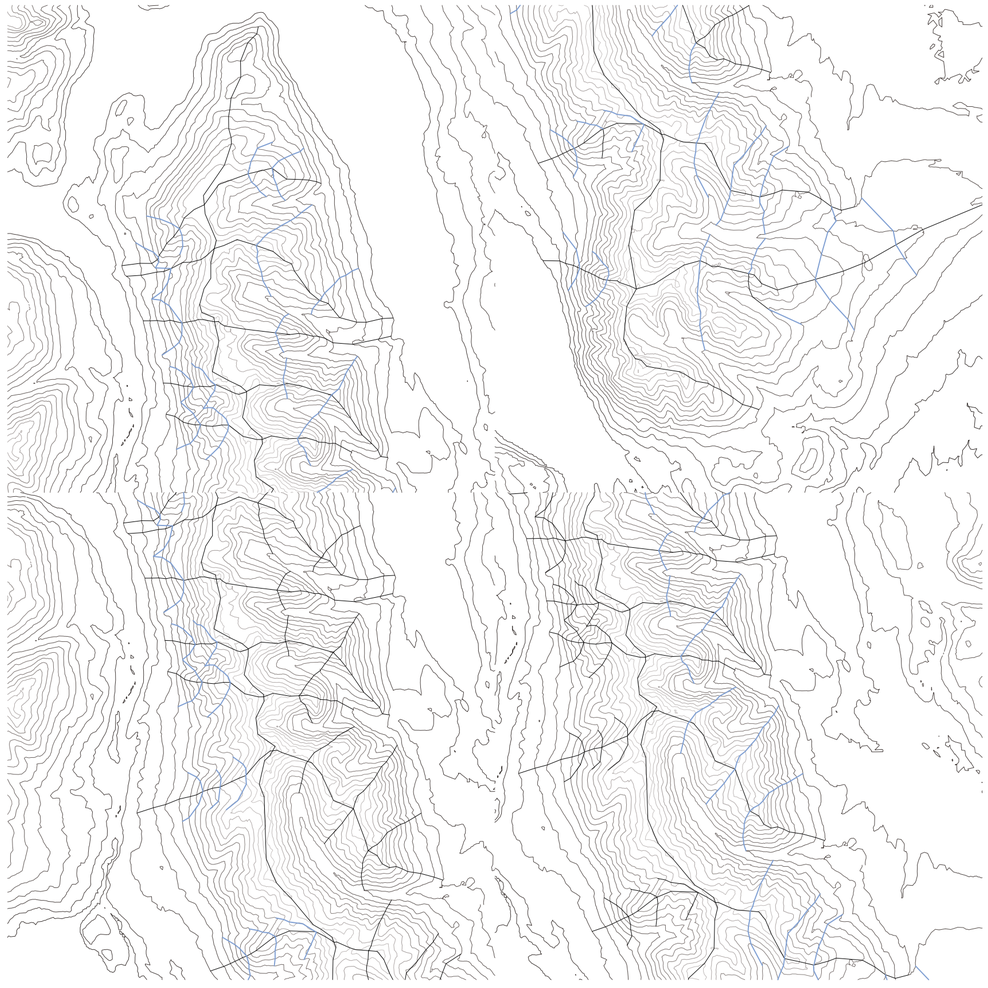

Diagrama, de arriba a abajo e izquierda a derecha: planta. Cordones Ondulados Lineales. Cordón Situación, Esquel, Chubut. Subfilos. Análisis de la tercer jearquía del Cordón Situación. Los subfilos tienen una pendiente menor hacia el este del cordón. La condición binaria norte-sur del cordón también se halla en el este-oeste.

TERRITORIALISMO LINEAL TRIFÁSICO
Forma del modelo

Universidad Torcuato Di Tella
Escuela de Arquitectura y Estudios Urbanos
Tesis Proyectual 2019
Atlas de Genéricos Sublimes
Dirección: Ciro Najle
Coordinación: Anna Font
Tutores: Johanna Potap (Manuel Mensa, Andrew Pringle, Valeria Ospital, Carolina Telo, Santiago Giusto, Lucas Torres Agüero)
Seminario: Alberto Delorenzini
Ayudantes: Melissa Pomsztein, Santiago Rigoli
Alumnos: Candela Cicinelli, Florencia Feldsberg, Agustina Monopoli, Philipp Plank

El modelo territorial construye un cordón ondulado que organiza y redistribuye secuencialmente ramificaciones y nodos, diferenciados por su posición relativa respecto a su eje longitudinal. El modelo opera análogamente en sus tres iteraciones, aumentando el grano de definición: cordón, filos y subfilos. Con cada iteración, el modelo detallar acumulativamente las particularidad de sus partes, diferenciando sus cualidades a partir de sus ejes cartesianos, que determinan tendencias que condicionan sus características geométricas y geomorfológicas.

Universidad Torcuato Di Tella
Escuela de Arquitectura y Estudios Urbanos
Tesis Proyectual
Atlas de Genéricos Sublimes
Dirección: Ciro Najle
Coordinación: Anna Font
Tutores: Johanna Potap (Manuel Mensa, Andrew Pringle, Valeria Ospital, Carolina Telo, Santiago Giusto, Lucas Torres Agüero)
Seminario: Alberto Delorenzini
Ayudantes: Melissa Pomsztein, Santiago Rigoli
Alumnos: Candela Cicinelli, Florencia Feldsberg, Agustina Monopoli, Philipp Plank
Skylift
Rascielos de agregación y desagregación multiescalar
2019

MV01 cordón	O01 pico más alto sobre el cordón
	V02 distancia vertical del pico más alto del cordón
	V03 pendiente hacia el sur del cordón
	V04 pendiente hacia el norte del cordón
	V05 ángulo de rotación del sur del cordón
	V06 ángulo de rotación del norte del cordón
	V07 distancia de subdivisión entre picos del segmento sur del cordón
	V08 distancia de subdivisión entre picos del segmento norte del cordón
	V09 ritmo de desplazamiento de picos del cordón
	V10 sentido de desplazamiento alternado de picos perpendiculares al cordón
	V11 distancia de desplazamiento perpendicular de picos del sur del cordón
	V12 distancia de desplazamiento de picos del norte del cordón
	V13 proporción de desplazamiento vertical de las depresiones del cordón
MV02 filos	V14 pendiente de los filos hacia el este del cordón
	V15 pendiente de los filos hacia el oeste del cordón
	V16 ángulo de rotación de los filos del sur del cordón
	V17 ángulo de rotación de los filos del sur del cordón
	V18 ángulo de rotación proporcional de los filos del este del cordón
	V19 ángulo de rotación proporcional de los filos del oeste del cordón
	V20 distancia de subdivisión entre picos de los filos del segmento sur del cordón
	V21 distancia de subdivisión entre picos de los filos del segmento norte del cordón
	V22 distancia de subdivisión proporcional entre picos de los filos del segmento este del cordón
	V23 distancia de subdivisión proporcional entre picos de los filos del segmento oeste del cordón
	V24 ritmo de desplazamiento de picos de los filos del cordón
	V25 sentido de desplazamiento alternado de picos perpendiculares a los filos del cordón
	V26 distancia de desplazamiento perpendicular de picos de los filos del sur del cordón
	V27 distancia de desplazamiento perpendicular de picos de los filos del norte del cordón
	V28 distancia de desplazamiento perpendicular proporcional de picos de los filos del este del cordón
	V29 distancia de desplazamiento perpendicular proporcional de picos de los filos del oeste del cordón
	V30 proporción de desplazamiento vertical de las depresiones de los filos del cordón

Variables: estructura

Territorialismo lineal trifásico

Universidad Torcuato Di Tella
Escuela de Arquitectura y Estudios Urbanos
Tesis Proyectual
Atlas de Genéricos Sublimes
Dirección: Ciro Najle
Coordinación: Anna Font
Tutores: Johanna Potap (Manuel Mensa, Andrew Pringle, Valeria Ospital, Carolina Telo, Santiago Giusto, Lucas Torres Agüero)
Seminario: Alberto Delorenzini
Ayudantes: Melissa Pomsztein, Santiago Rigoli
Alumnos: Candela Cicinelli, Florencia Feldsberg, Agustina Monopoli, Philipp Plank
Skylift
Rascielos de agregación y desagregación multiescalar
2019

MV01 cordón	O01 pico más alto sobre el cordón
	V02 distancia vertical del pico más alto del cordón
	V03 pendiente hacia el sur del cordón
	V04 pendiente hacia el norte del cordón
	V05 ángulo de rotación del sur del cordón
	V06 ángulo de rotación del norte del cordón
	V07 distancia de subdivisión entre picos del segmento sur del cordón
	V08 distancia de subdivisión entre picos del segmento norte del cordón
	V09 ritmo de desplazamiento de picos del cordón
	V10 sentido de desplazamiento alternado de picos perpendiculares al cordón
	V11 distancia de desplazamiento perpendicular de picos del sur del cordón
	V12 distancia de desplazamiento de picos del norte del cordón
	V13 proporción de desplazamiento vertical de las depresiones del cordón
MV02 filos	V14 pendiente de los filos hacia el este del cordón
	V15 pendiente de los filos hacia el oeste del cordón
	V16 ángulo de rotación de los filos del sur del cordón
	V17 ángulo de rotación de los filos del sur del cordón
	V18 ángulo de rotación proporcional de los filos del este del cordón
	V19 ángulo de rotación proporcional de los filos del oeste del cordón
	V20 distancia de subdivisión entre picos de los filos del segmento sur del cordón
	V21 distancia de subdivisión entre picos de los filos del segmento norte del cordón
	V22 distancia de subdivisión proporcional entre picos de los filos del segmento este del cordón
	V23 distancia de subdivisión proporcional entre picos de los filos del segmento oeste del cordón
	V24 ritmo de desplazamiento de picos de los filos del cordón
	V25 sentido de desplazamiento alternado de picos perpendiculares a los filos del cordón
	V26 distancia de desplazamiento perpendicular de picos de los filos del sur del cordón
	V27 distancia de desplazamiento perpendicular de picos de los filos del norte del cordón
	V28 distancia de desplazamiento perpendicular proporcional de picos de los filos del este del cordón
	V29 distancia de desplazamiento perpendicular proporcional de picos de los filos del oeste del cordón
	V30 proporción de desplazamiento vertical de las depresiones de los filos del cordón

Variables: estructura

Territorialismo lineal trifásico

Universidad Torcuato Di Tella
Escuela de Arquitectura y Estudios Urbanos
Tesis Proyectual
Atlas de Genéricos Sublimes
Dirección: Ciro Najle
Coordinación: Anna Font
Tutores: Johanna Potap (Manuel Mensa, Andrew Pringle, Valeria Ospital, Carolina Telo, Santiago Giusto, Lucas Torres Agüero)
Seminario: Alberto Delorenzini
Ayudantes: Melissa Pomsztein, Santiago Rigoli
Alumnos: Candela Cicinelli, Florencia Feldsberg, Agustina Monopoli, Philipp Plank
Skylift
Rascielos de agregación y desagregación multiescalar
2019

MV03 subfilos

V31 pendiente de los subfilos hacia el este del cordón

V32 pendiente de los subfilos hacia el oeste del cordón

V33 ángulo de rotación de los subfilos del sur del cordón

V34 ángulo de rotación de los subfilos del norte del cordón

V35 ángulo de rotación proporcional de los subfilos del este del cordón

V36 ángulo de rotación proporcional de los subfilos del oeste del cordón

V37 distancia de subdivisión entre picos de los subfilos del segmento sur del cordón

V38 distancia de subdivisión entre picos de los subfilos del segmento norte del cordón

V39 distancia de subdivisión proporcional entre picos de los subfilos del segmento este del cordón

V40 distancia de subdivisión proporcional entre picos de los subfilos del segmento oeste del cordón

V41 ritmo de desplazamiento de picos de los subfilos del cordón

V42 sentido de desplazamiento alternado de picos perpendiculares a los subfilos del cordón

V43 distancia de desplazamiento perpendicular de picos de los subfilos del sur del cordón

V44 distancia de desplazamiento perpendicular de picos de los subfilos del norte del cordón

V45 distancia de desplazamiento perpendicular proporcional de picos de los subfilos del este del cordón

V46 distancia de desplazamiento perpendicular proporcional de picos de los subfilos del oeste del cordón

V47 proporción de desplazamiento vertical de las depresiones de los subfilos del cordón

Variables: estructura

Territorialismo lineal trifásico

Universidad Torcuato Di Tella
Escuela de Arquitectura y Estudios Urbanos
Tesis Proyectual
Atlas de Genéricos Sublimes
Dirección: Ciro Najle
Coordinación: Anna Font
Tutores: Johanna Potap (Manuel Mensa, Andrew Pringle, Valeria Ospital, Carolina Telo, Santiago Giusto, Lucas Torres Agüero)
Seminario: Alberto Delorenzini
Ayudantes: Melissa Pomsztein, Santiago Rigoli
Alumnos: Candela Cicinelli, Florencia Feldsberg, Agustina Monopoli, Philipp Plank
Skylift
Rascielos de agregación y desagregación multiescalar
2019

MV03 subfilos

V31 pendiente de los subfilos hacia el este del cordón

V32 pendiente de los subfilos hacia el oeste del cordón

V33 ángulo de rotación de los subfilos del sur del cordón

V34 ángulo de rotación de los subfilos del norte del cordón

V35 ángulo de rotación proporcional de los subfilos del este del cordón

V36 ángulo de rotación proporcional de los subfilos del oeste del cordón

V37 distancia de subdivisión entre picos de los subfilos del segmento sur del cordón

V38 distancia de subdivisión entre picos de los subfilos del segmento norte del cordón

V39 distancia de subdivisión proporcional entre picos de los subfilos del segmento este del cordón

V40 distancia de subdivisión proporcional entre picos de los subfilos del segmento oeste del cordón

V41 ritmo de desplazamiento de picos de los subfilos del cordón

V42 sentido de desplazamiento alternado de picos perpendiculares a los subfilos del cordón

V43 distancia de desplazamiento perpendicular de picos de los subfilos del sur del cordón

V44 distancia de desplazamiento perpendicular de picos de los subfilos del norte del cordón

V45 distancia de desplazamiento perpendicular proporcional de picos de los subfilos del este del cordón

V46 distancia de desplazamiento perpendicular proporcional de picos de los subfilos del oeste del cordón

V47 proporción de desplazamiento vertical de las depresiones de los subfilos del cordón

Variables: estructura

Territorialismo lineal trifásico

Universidad Torcuato Di Tella
Escuela de Arquitectura y Estudios Urbanos
Tesis Proyectual
Atlas de Genéricos Sublimes
Dirección: Ciro Najle
Coordinación: Anna Font
Tutores: Johanna Potap (Manuel Mensa, Andrew Pringle, Valeria Ospital, Carolina Telo, Santiago Giusto, Lucas Torres Agüero)
Seminario: Alberto Delorenzini
Ayudantes: Melissa Pomsztein, Santiago Rigoli
Alumnos: Candela Cicinelli, Florencia Feldsberg, Agustina Monopoli, Philipp Plank
Skylift
Rascielos de agregación y desagregación multiescalar
2019

Universidad Torcuato Di Tella
Escuela de Arquitectura y Estudios Urbanos
Tesis Proyectual
Atlas de Genéricos Sublimes
Dirección: Ciro Najle
Coordinación: Anna Font
Tutores: Johanna Potap (Manuel Mensa, Andrew Pringle, Valeria Ospital, Carolina Telo, Santiago Giusto, Lucas Torres Agüero)
Seminario: Alberto Delorenzini
Ayudantes: Melissa Pomsztein, Santiago Rigoli
Alumnos: Candela Cicinelli, Florencia Feldsberg, Agustina Monopoli, Philipp Plank
Skylift
Rascielos de agregación y desagregación multiescalar
2019





Territorialismo lineal trifásico

Territorialismo lineal trifásico

TERRITORIALISMO LINEAL TRIFÁSICO DE EXPANSIÓN

Construcción paso a paso del modeo con valores del caso

Universidad Torcuato Di Tella
Escuela de Arquitectura y Estudios Urbanos
Tesis Proyectual 2019
Atlas de Genéricos Sublimes
Dirección: Ciro Najle
Coordinación: Anna Font
Tutores: Johanna Potap (Manuel Mensa, Andrew Pringle, Valeria Ospital, Carolina Telo,
Santiago Giusto, Lucas Torres Agüero)
Seminario: Alberto Delorenzini
Ayudantes: Melissa Pomsztein, Santiago Rigoli
Alumnos: Candela Cicinelli, Florencia Feldsberg, Agustina Monopoli, Philipp Plank

El modelo territorial se construye a partir de tres MV: cordón, filos y subfilos, las cuales varían en sus condiciones geométricas como alturas, pendientes, rotaciones, subdivisiones y desplazamientos, acorde a su posición absoluta respecto al centro del modelo, el cual en dicho caso es el pico más alto.
El modelo construye en primer lugar la MV cordón. Ésta se conforma a partir del pico más alto sobre el cordón (O01), al cual se le determina una distancia vertical (V02). Luego se llevan a cabo las pendientes, primero hacia el sur (V03) y luego hacia el norte (V04), predominando en su extensión la del segmento sur. Se establece un ángulo de rotación para el segmento sur (V05) y otro para el norte (V06) para luego subdividirlos por dos distancias diferentes (V07 y V08). Una vez subdivididos los segmentos en picos, se determina un ritmo de desplazamiento (V09), el sentido de desplazamiento alternado (V10) y dos distancias diferentes: una para los picos del sur (V11) y otra para los del norte (V12). Una vez subdivididos los segmentos, se determina una proporción de desplazamiento vertical de las depresiones (V13).
La segunda y tercera MV (filos y subfilos) operan de manera análoga entre sí y cuentan con variables iguales a las de la primera MV. Ambas comienzan con pendientes hacia el este (V14/V31) y hacia el oeste (V15/V32), las cuales son rotadas con un ángulo para los filos y subfilos del sur (V16/V33) y otro para los del norte (V17/V34). A diferencia de la MV cordón, estas dos MV operan con variables proporcionales, involucrando los ejes cartesianos este y oeste. Dicho esto, luego de rotar los filos y subfilos del sur y del norte, se les aplica un ángulo de rotación proporcional a los filos y subfilos del este (V18/V35) y uno proporcional a los del oeste (V19/V36). Se determina una distancia de subdivisión entre picos de los filos y subfilos del segmento sur (V20/V37) y otra para el segmento norte (V21/V38), a los cuales también se establecen distancias proporcionales hacia el este (V22/V39) y hacia el oeste (V23/V40).
Luego se determina un ritmo (V24/V41), un sentido (V25/V42) y dos distancias de desplazamiento perpendicular: de los picos del sur (V26/V43) y otra de los del norte (V27/V44). Una vez hecho esto, se aplican las distancias de desplazamiento perpendiculares proporcionales de los picos del este (V28/V45) y del oeste (V29/V46), para luego determinar una proporción de desplazamiento vertical de las depresiones, de los filos (V30) y de los subfilos (V47).

Universidad Torcuato Di Tella
Escuela de Arquitectura y Estudios Urbanos
Tesis Proyectual
Atlas de Genéricos Sublimes
Dirección: Ciro Najle
Coordinación: Anna Font
Tutores: Johanna Potap (Manuel Mensa, Andrew Pringle, Valeria Ospital, Carolina Telo, Santiago Giusto, Lucas Torres Agüero)
Seminario: Alberto Delorenzini
Ayudantes: Melissa Pomsztein, Santiago Rigoli
Alumnos: Candela Cicinelli, Florencia Feldsberg, Agustina Monopoli, Philipp Plank
Skylift
Rascielos de agregación y desagregación multiescalar
2019

MV01 cordón	O01 pico más alto sobre el cordón	Determina el centro del eje central del cordón sobre el cual éste va a crecer linealmente.
	V02 distancia vertical del pico más alto del cordón	Establece la altura del pico más alto sobre el cordón, el cual en el caso tiende hacia el sur
	V03 pendiente hacia el sur del cordón	Establece el ángulo de la pendiente hacia el sur del cordón, la cual se depende de la altura del pico más alto y que a su vez define la extensión del sector sur
	V04 pendiente hacia el norte del cordón	Establece el ángulo de la pendiente hacia el norte del cordón, la cual se depende de la altura del pico más alto y que a su vez define la extensión del sector norte
	V05 ángulo de rotación del sur del cordón	Establece el ángulo de rotación del sector sur del cordón
	V06 ángulo de rotación del norte del cordón	Establece el ángulo de rotación del sector norte del cordón
	V07 distancia de subdivisión entre picos del segmento sur del cordón	Establece la distancia de subdivisión máxima entre picos del segmento sur del cordón
	V08 distancia de subdivisión entre picos del segmento norte del cordón	Establece la distancia de subdivisión mínima entre picos del segmento norte del cordón
	V09 ritmo de desplazamiento de picos del cordón	Establece el ritmo de desplazamiento perpendicular de los picos al cordón
	V10 sentido de desplazamiento alternado de picos perpendiculares al cordón	Establece el sentido de desplazamiento de los picos perpendiculares al cordón
	V11 distancia de desplazamiento perpendicular de picos del sur del cordón	Establece la distancia de desplazamiento perpendicular máxima de los picos del sur del cordón
	V12 distancia de desplazamiento de picos del norte del cordón	Establece la distancia de desplazamiento perpendicular mínima de los picos del norte del cordón
	V13 proporción de desplazamiento vertical de las depresiones del cordón	Establece la distancia de desplazamiento perpendicular vertical de las depresiones entre los picos del cordón
MV02 filos	V14 pendiente de los filos hacia el este del cordón	Establece el ángulo de pendiente y, por ende, la extensión de los filos hacia el este del cordón
	V15 pendiente de los filos hacia el oeste del cordón	Establece el ángulo de pendiente y, por ende, la extensión de los filos hacia el oeste del cordón
	V16 ángulo de rotación de los filos del sur del cordón	Establece el ángulo de rotación máximo de los filos del sur del cordón
	V17 ángulo de rotación de los filos del sur del cordón	Establece el ángulo de rotación mínimo de los filos del norte del cordón
	V18 ángulo de rotación proporcional de los filos del este del cordón	Establece el ángulo de rotación proporcional de los filos del este del cordón
	V19 ángulo de rotación proporcional de los filos del oeste del cordón	Establece el ángulo de rotación proporcional de los filos del oeste del cordón
	V20 distancia de subdivisión entre picos de los filos del segmento sur del cordón	Establece la distancia de subdivisión máxima entre picos de los filos del sur del cordón
	V21 distancia de subdivisión entre picos de los filos del segmento norte del cordón	Establece la distancia de subdivisión máxima entre picos de los filos del norte del cordón
	V22 distancia de subdivisión proporcional entre picos de los filos del segmento este del cordón	Establece la distancia de subdivisión proporcional entre picos de los filos del segmento este del cordón
	V23 distancia de subdivisión proporcional entre picos de los filos del segmento oeste del cordón	Establece la distancia de subdivisión proporcional entre picos de los filos del segmento oeste del cordón
	V24 ritmo de desplazamiento de picos de los filos del cordón	Establece el ritmo de desplazamiento perpendicular de los picos de los filos del cordón
	V25 sentido de desplazamiento alternado de picos perpendiculares a los filos del cordón	Establece el sentido de desplazamiento de los picos perpendiculares de los filos del cordón
	V26 distancia de desplazamiento perpendicular de picos de los filos del sur del cordón	Establece la distancia de desplazamiento perpendicular máxima de los picos de los filos del sur del cordón
	V27 distancia de desplazamiento perpendicular de picos de los filos del norte del cordón	Establece la distancia de desplazamiento perpendicular mínima de los picos de los filos del norte del cordón
	V28 distancia de desplazamiento perpendicular proporcional de picos de los filos del este del cordón	Establece la distancia de desplazamiento perpendicular proporcional de los picos de los filos del este del cordón
	V29 distancia de desplazamiento perpendicular proporcional de picos de los filos del oeste del cordón	Establece la distancia de desplazamiento perpendicular proporcional de los picos de los filos del oeste del cordón
	V30 proporción de desplazamiento vertical de las depresiones de los filos del cordón	Establece la proporción de desplazamiento vertical de las depresiones entre picos de los filos del cordón

Variables: estructura

Variables: definición

Territorialismo lineal trifásico de expansión

Universidad Torcuato Di Tella
Escuela de Arquitectura y Estudios Urbanos
Tesis Proyectual
Atlas de Genéricos Sublimes
Dirección: Ciro Najle
Coordinación: Anna Font
Tutores: Johanna Potap (Manuel Mensa, Andrew Pringle, Valeria Ospital, Carolina Telo, Santiago Giusto, Lucas Torres Agüero)
Seminario: Alberto Delorenzini
Ayudantes: Melissa Pomsztein, Santiago Rigoli
Alumnos: Candela Cicinelli, Florencia Feldsberg, Agustina Monopoli, Philipp Plank
Skylift
Rascielos de agregación y desagregación multiescalar
2019

Variables: definición

Territorialismo lineal trifásico de expansión

Universidad Torcuato Di Tella
Escuela de Arquitectura y Estudios Urbanos
Tesis Proyectual
Atlas de Genéricos Sublimes
Dirección: Ciro Najle
Coordinación: Anna Font
Tutores: Johanna Potap (Manuel Mensa, Andrew Pringle, Valeria Ospital, Carolina Telo, Santiago Giusto, Lucas Torres Agüero)
Seminario: Alberto Delorenzini
Ayudantes: Melissa Pomsztein, Santiago Rigoli
Alumnos: Candela Cicinelli, Florencia Feldsberg, Agustina Monopoli, Philipp Plank
Skylift
Rascielos de agregación y desagregación multiescalar
2019

MV03 subfilos

V31 pendiente de los subfilos hacia el este del cordón

V32 pendiente de los subfilos hacia el oeste del cordón

V33 ángulo de rotación de los subfilos del sur del cordón

V34 ángulo de rotación de los subfilos del norte del cordón

V35 ángulo de rotación proporcional de los subfilos del este del cordón

V36 ángulo de rotación proporcional de los subfilos del oeste del cordón

V37 distancia de subdivisión entre picos de los subfilos del segmento sur del cordón

V38 distancia de subdivisión entre picos de los subfilos del segmento norte del cordón

V39 distancia de subdivisión proporcional entre picos de los subfilos del segmento este del cordón

V40 distancia de subdivisión proporcional entre picos de los subfilos del segmento oeste del cordón

V41 ritmo de desplazamiento de picos de los subfilos del cordón

V42 sentido de desplazamiento alternado de picos perpendiculares a los subfilos del cordón

V43 distancia de desplazamiento perpendicular de picos de los subfilos del sur del cordón

V44 distancia de desplazamiento perpendicular de picos de los subfilos del norte del cordón

V45 distancia de desplazamiento perpendicular proporcional de picos de los subfilos del este del cordón

V46 distancia de desplazamiento perpendicular proporcional de picos de los subfilos del oeste del cordón

V47 proporción de desplazamiento vertical de las depresiones de los subfilos del cordón

Variables: estructura

Territorialismo lineal trifásico de expansión

Universidad Torcuato Di Tella
Escuela de Arquitectura y Estudios Urbanos
Tesis Proyectual
Atlas de Genéricos Sublimes
Dirección: Ciro Najle
Coordinación: Anna Font
Tutores: Johanna Potap (Manuel Mensa, Andrew Pringle, Valeria Ospital, Carolina Telo, Santiago Giusto, Lucas Torres Agüero)
Seminario: Alberto Delorenzini
Ayudantes: Melissa Pomsztein, Santiago Rigoli
Alumnos: Candela Cicinelli, Florencia Feldsberg, Agustina Monopoli, Philipp Plank
Skylift
Rascielos de agregación y desagregación multiescalar
2019

Establece el ángulo de pendiente y, por ende, la extensión de los subfilos hacia el este del cordón

Establece el ángulo de pendiente y, por ende, la extensión de los subfilos hacia el oeste del cordón

Establece el ángulo de rotación máximo de los subfilos del sur del cordón

Establece el ángulo de rotación mínimo de los subfilos del norte del cordón

Establece el ángulo de rotación proporcional de los subfilos del este del cordón

Establece el ángulo de rotación proporcional de los subfilos del oeste del cordón

Establece la distancia de subdivisión máxima entre picos de los subfilos del sur del cordón

Establece la distancia de subdivisión máxima entre picos de los subfilos del norte del cordón

Establece la distancia de subdivisión proporcional entre picos de los subfilos del segmento este del cordón

Establece la distancia de subdivisión proporcional entre picos de los subfilos del segmento oeste del cordón

Establece el ritmo de desplazamiento perpendicular de los picos de los subfilos del cordón

Establece el sentido de desplazamiento de los picos perpendiculares de los subfilos del cordón

Establece la distancia de desplazamiento perpendicular máxima de los picos de los subfilos del sur del cordón

Establece la distancia de desplazamiento perpendicular mínima de los picos de los subfilos del norte del cordón

Establece la distancia de desplazamiento perpendicular proporcional de los picos de los subfilos del este del cordón

Establece la distancia de desplazamiento perpendicular proporcional de los picos de los subfilos del oeste del cordón

Establece la proporción de desplazamiento vertical de las depresiones entre picos de los subfilos del cordón

Variables: definición

Territorialismo lineal trifásico de expansión

Universidad Torcuato Di Tella
Escuela de Arquitectura y Estudios Urbanos
Tesis Proyectual
Atlas de Genéricos Sublimes
Dirección: Ciro Najle
Coordinación: Anna Font
Tutores: Johanna Potap (Manuel Mensa, Andrew Pringle, Valeria Ospital, Carolina Telo,
Santiago Giusto, Lucas Torres Agüero)
Seminario: Alberto Delorenzini
Ayudantes: Melissa Pomsztein, Santiago Rigoli
Alumnos: Candela Cicinelli, Florencia Feldsberg, Agustina Monopoli, Philipp Plank
Skylift
Rascielos de agregación y desagregación multiescalar
2019

Planta. Construcción del Modelo. MV01 cordón. O01 pico más alto sobre el cordón. Determina el centro del eje central del cordón sobre el cual éste va a crecer linealmente.

Territorialismo lineal trifásico de expansión

Universidad Torcuato Di Tella
Escuela de Arquitectura y Estudios Urbanos
Tesis Proyectual
Atlas de Genéricos Sublimes
Dirección: Ciro Najle
Coordinación: Anna Font
Tutores: Johanna Potap (Manuel Mensa, Andrew Pringle, Valeria Ospital, Carolina Telo,
Santiago Giusto, Lucas Torres Agüero)
Seminario: Alberto Delorenzini
Ayudantes: Melissa Pomsztein, Santiago Rigoli
Alumnos: Candela Cicinelli, Florencia Feldsberg, Agustina Monopoli, Philipp Plank
Skylift
Rascielos de agregación y desagregación multiescalar
2019

Axonometría. Construcción del Modelo. MV01 cordón. O01 pico más alto sobre el cordón. Determina el centro del eje central del cordón sobre el cual éste va a crecer linealmente.

Territorialismo lineal trifásico de expansión

Universidad Torcuato Di Tella
Escuela de Arquitectura y Estudios Urbanos
Tesis Proyectual
Atlas de Genéricos Sublimes
Dirección: Ciro Najle
Coordinación: Anna Font
Tutores: Johanna Potap (Manuel Mensa, Andrew Pringle, Valeria Ospital, Carolina Telo, Santiago Giusto, Lucas Torres Agüero)
Seminario: Alberto Delorenzini
Ayudantes: Melissa Pomsztein, Santiago Rigoli
Alumnos: Candela Cicinelli, Florencia Feldsberg, Agustina Monopoli, Philipp Plank
Skylift
Rascielos de agregación y desagregación multiescalar
2019

Planta. Construcción del Modelo. MV01 cordón. V04 pendiente hacia el norte del cordón. Establece el ángulo de la pendiente hacia el norte del cordón, la cual se depende de la altura del pico más alto y que a su vez define la extensión del sector norte.

Territorialismo lineal trifásico de expansión

Universidad Torcuato Di Tella
Escuela de Arquitectura y Estudios Urbanos
Tesis Proyectual
Atlas de Genéricos Sublimes
Dirección: Ciro Najle
Coordinación: Anna Font
Tutores: Johanna Potap (Manuel Mensa, Andrew Pringle, Valeria Ospital, Carolina Telo, Santiago Giusto, Lucas Torres Agüero)
Seminario: Alberto Delorenzini
Ayudantes: Melissa Pomsztein, Santiago Rigoli
Alumnos: Candela Cicinelli, Florencia Feldsberg, Agustina Monopoli, Philipp Plank
Skylift
Rascielos de agregación y desagregación multiescalar
2019

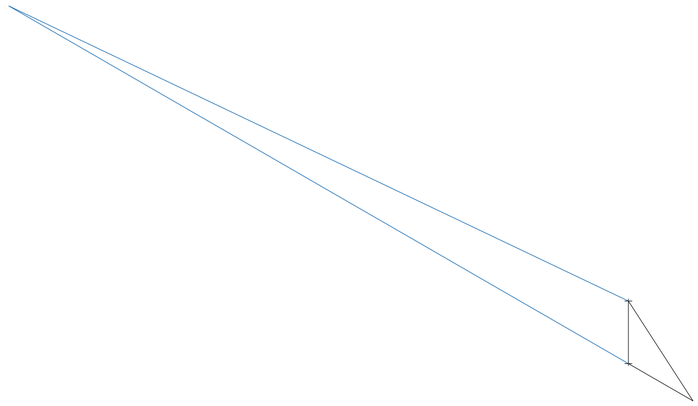

Axonometría. Construcción del Modelo. MV01 cordón. V04 pendiente hacia el norte del cordón. Establece el ángulo de la pendiente hacia el norte del cordón, la cual se depende de la altura del pico más alto y que a su vez define la extensión del sector norte.

Territorialismo lineal trifásico de expansión

Universidad Torcuato Di Tella
Escuela de Arquitectura y Estudios Urbanos
Tesis Proyectual
Atlas de Genéricos Sublimes
Dirección: Ciro Najle
Coordinación: Anna Font
Tutores: Johanna Potap (Manuel Mensa, Andrew Pringle, Valeria Ospital, Carolina Telo, Santiago Giusto, Lucas Torres Agüero)
Seminario: Alberto Delorenzini
Ayudantes: Melissa Pomsztein, Santiago Rigoli
Alumnos: Candela Cicinelli, Florencia Feldsberg, Agustina Monopoli, Philipp Plank
Skylift
Rascielos de agregación y desagregación multiescalar
2019

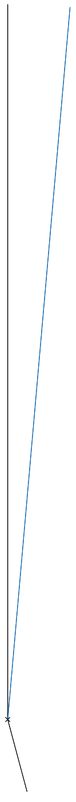

Planta. Construcción del Modelo. MV01 cordón. V06 ángulo de rotación del norte del cordón. Establece el ángulo de rotación del sector norte del cordón.

Territorialismo lineal trifásico de expansión

Universidad Torcuato Di Tella
Escuela de Arquitectura y Estudios Urbanos
Tesis Proyectual
Atlas de Genéricos Sublimes
Dirección: Ciro Najle
Coordinación: Anna Font
Tutores: Johanna Potap (Manuel Mensa, Andrew Pringle, Valeria Ospital, Carolina Telo, Santiago Giusto, Lucas Torres Agüero)
Seminario: Alberto Delorenzini
Ayudantes: Melissa Pomsztein, Santiago Rigoli
Alumnos: Candela Cicinelli, Florencia Feldsberg, Agustina Monopoli, Philipp Plank
Skylift
Rascielos de agregación y desagregación multiescalar
2019

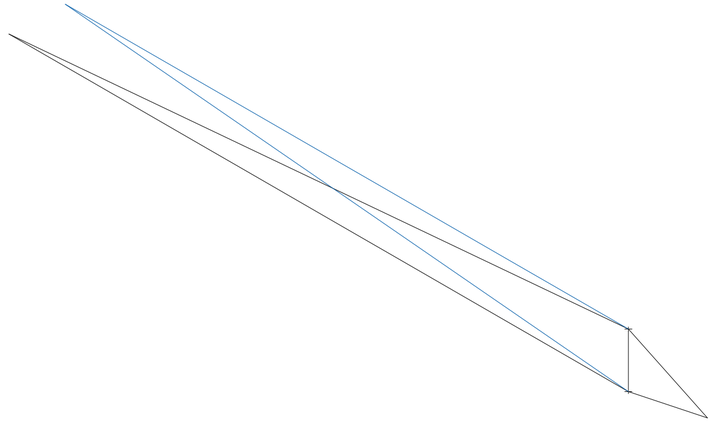

Axonometría. Construcción del Modelo. MV01 cordón. V06 ángulo de rotación del norte del cordón. Establece el ángulo de rotación del sector norte del cordón.

Territorialismo lineal trifásico de expansión

Universidad Torcuato Di Tella
Escuela de Arquitectura y Estudios Urbanos
Tesis Proyectual
Atlas de Genéricos Sublimes
Dirección: Ciro Najle
Coordinación: Anna Font
Tutores: Johanna Potap (Manuel Mensa, Andrew Pringle, Valeria Ospital, Carolina Telo, Santiago Giusto, Lucas Torres Agüero)
Seminario: Alberto Delorenzini
Ayudantes: Melissa Pomsztein, Santiago Rigoli
Alumnos: Candela Cicinelli, Florencia Feldsberg, Agustina Monopoli, Philipp Plank
Skylift
Rascielos de agregación y desagregación multiescalar
2019

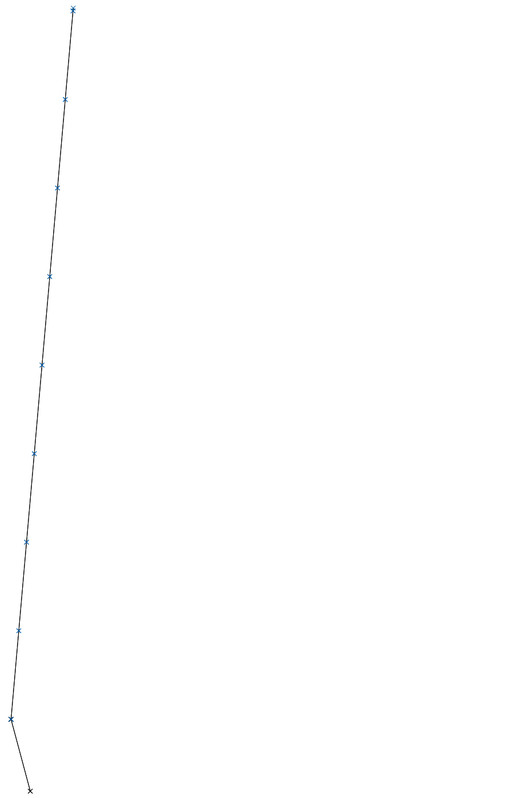

Planta. Construcción del Modelo. MV01 cordón. V08 distancia de subdivisión entre picos del segmento norte del cordón. Establece la distancia de subdivisión mínima entre picos del segmento norte del cordón.

Territorialismo lineal trifásico de expansión

Universidad Torcuato Di Tella
Escuela de Arquitectura y Estudios Urbanos
Tesis Proyectual
Atlas de Genéricos Sublimes
Dirección: Ciro Najle
Coordinación: Anna Font
Tutores: Johanna Potap (Manuel Mensa, Andrew Pringle, Valeria Ospital, Carolina Telo, Santiago Giusto, Lucas Torres Agüero)
Seminario: Alberto Delorenzini
Ayudantes: Melissa Pomsztein, Santiago Rigoli
Alumnos: Candela Cicinelli, Florencia Feldsberg, Agustina Monopoli, Philipp Plank
Skylift
Rascielos de agregación y desagregación multiescalar
2019

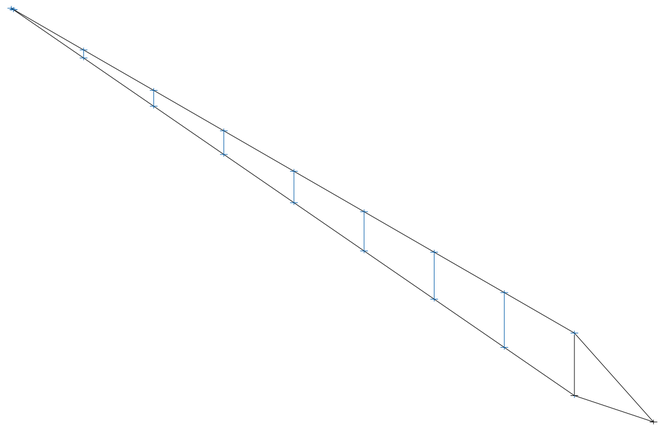

Axonometría. Construcción del Modelo. MV01 cordón. V08 distancia de subdivisión entre picos del segmento norte del cordón. Establece la distancia de subdivisión mínima entre picos del segmento norte del cordón.

Territorialismo lineal trifásico de expansión

Universidad Torcuato Di Tella
Escuela de Arquitectura y Estudios Urbanos
Tesis Proyectual
Atlas de Genéricos Sublimes
Dirección: Ciro Najle
Coordinación: Anna Font
Tutores: Johanna Potap (Manuel Mensa, Andrew Pringle, Valeria Ospital, Carolina Telo, Santiago Giusto, Lucas Torres Agüero)
Seminario: Alberto Delorenzini
Ayudantes: Melissa Pomsztein, Santiago Rigoli
Alumnos: Candela Cicinelli, Florencia Feldsberg, Agustina Monopoli, Philipp Plank
Skylift
Rascielos de agregación y desagregación multiescalar
2019

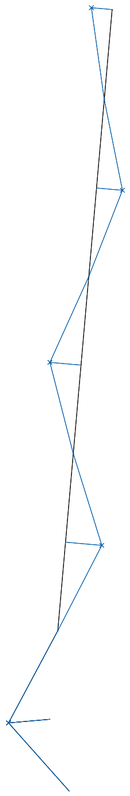

Planta. Construcción del Modelo. MV01 cordón. V12 distancia de desplazamiento perpendicular de picos del norte del cordón. Establece la distancia de desplazamiento perpendicular mínima de los picos del norte del cordón.

Territorialismo lineal trifásico de expansión

Universidad Torcuato Di Tella
Escuela de Arquitectura y Estudios Urbanos
Tesis Proyectual
Atlas de Genéricos Sublimes
Dirección: Ciro Najle
Coordinación: Anna Font
Tutores: Johanna Potap (Manuel Mensa, Andrew Pringle, Valeria Ospital, Carolina Telo, Santiago Giusto, Lucas Torres Agüero)
Seminario: Alberto Delorenzini
Ayudantes: Melissa Pomsztein, Santiago Rigoli
Alumnos: Candela Cicinelli, Florencia Feldsberg, Agustina Monopoli, Philipp Plank
Skylift
Rascielos de agregación y desagregación multiescalar
2019

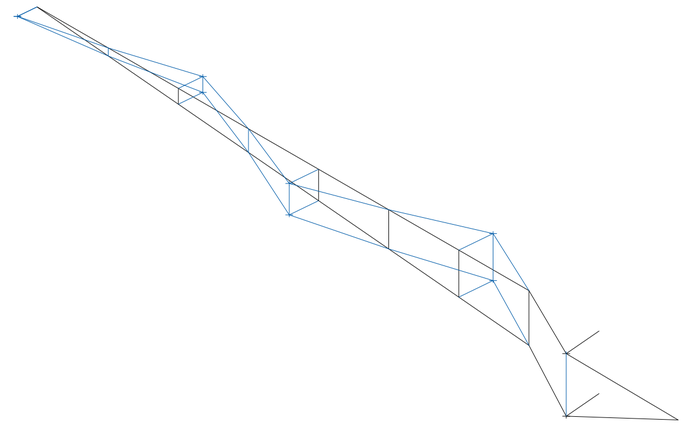

Axonometría. Construcción del Modelo. MV01 cordón. V12 distancia de desplazamiento perpendicular de picos del norte del cordón. Establece la distancia de desplazamiento perpendicular mínima de los picos del norte del cordón.

Territorialismo lineal trifásico de expansión

Universidad Torcuato Di Tella
Escuela de Arquitectura y Estudios Urbanos
Tesis Proyectual
Atlas de Genéricos Sublimes
Dirección: Ciro Najle
Coordinación: Anna Font
Tutores: Johanna Potap (Manuel Mensa, Andrew Pringle, Valeria Ospital, Carolina Telo, Santiago Giusto, Lucas Torres Agüero)
Seminario: Alberto Delorenzini
Ayudantes: Melissa Pomsztein, Santiago Rigoli
Alumnos: Candela Cicinelli, Florencia Feldsberg, Agustina Monopoli, Philipp Plank
Skylift
Rascielos de agregación y desagregación multiescalar
2019

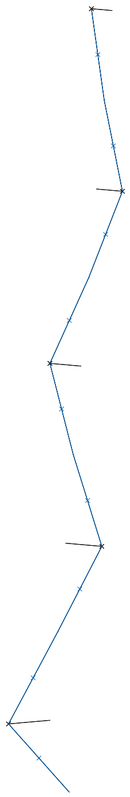

Planta. Construcción del Modelo. MV01 cordón. V13 proporción de desplazamiento vertical de las depresiones del cordón. Establece la distancia de desplazamiento perpendicular vertical de las depresiones entre los picos del cordón.

Territorialismo lineal trifásico de expansión

Universidad Torcuato Di Tella
Escuela de Arquitectura y Estudios Urbanos
Tesis Proyectual
Atlas de Genéricos Sublimes
Dirección: Ciro Najle
Coordinación: Anna Font
Tutores: Johanna Potap (Manuel Mensa, Andrew Pringle, Valeria Ospital, Carolina Telo, Santiago Giusto, Lucas Torres Agüero)
Seminario: Alberto Delorenzini
Ayudantes: Melissa Pomsztein, Santiago Rigoli
Alumnos: Candela Cicinelli, Florencia Feldsberg, Agustina Monopoli, Philipp Plank
Skylift
Rascielos de agregación y desagregación multiescalar
2019

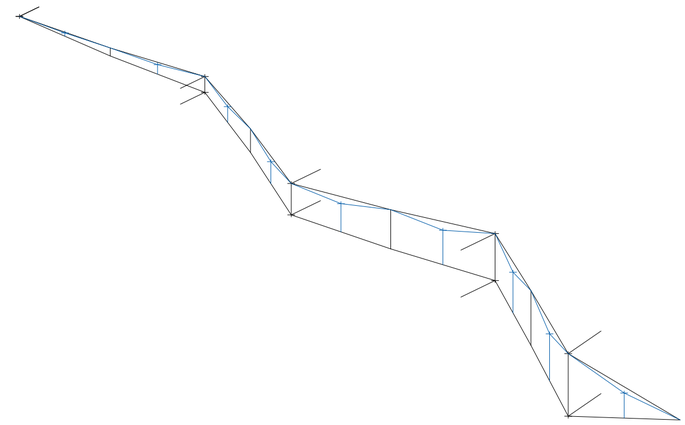

Axonometría. Construcción del Modelo. MV01 cordón. V13 proporción de desplazamiento vertical de las depresiones del cordón. Establece la distancia de desplazamiento perpendicular vertical de las depresiones entre los picos del cordón.

Territorialismo lineal trifásico de expansión

Universidad Torcuato Di Tella
Escuela de Arquitectura y Estudios Urbanos
Tesis Proyectual
Atlas de Genéricos Sublimes
Dirección: Ciro Najle
Coordinación: Anna Font
Tutores: Johanna Potap (Manuel Mensa, Andrew Pringle, Valeria Ospital, Carolina Telo, Santiago Giusto, Lucas Torres Agüero)
Seminario: Alberto Delorenzini
Ayudantes: Melissa Pomsztein, Santiago Rigoli
Alumnos: Candela Cicinelli, Florencia Feldsberg, Agustina Monopoli, Philipp Plank
Skylift
Rascielos de agregación y desagregación multiescalar
2019

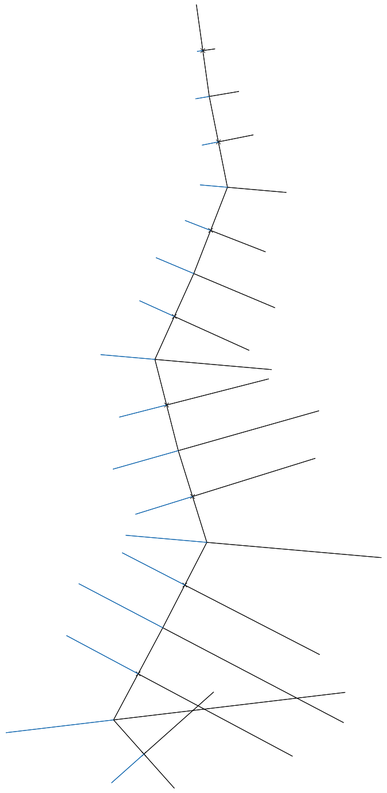

Planta. Construcción del Modelo. MV02 filos. V15 pendiente de los subfilos hacia el oeste del cordón. Establece el ángulo de pendiente y, por ende, la extensión de los filos hacia el oeste del cordón.

Territorialismo lineal trifásico de expansión

Universidad Torcuato Di Tella
Escuela de Arquitectura y Estudios Urbanos
Tesis Proyectual
Atlas de Genéricos Sublimes
Dirección: Ciro Najle
Coordinación: Anna Font
Tutores: Johanna Potap (Manuel Mensa, Andrew Pringle, Valeria Ospital, Carolina Telo, Santiago Giusto, Lucas Torres Agüero)
Seminario: Alberto Delorenzini
Ayudantes: Melissa Pomsztein, Santiago Rigoli
Alumnos: Candela Cicinelli, Florencia Feldsberg, Agustina Monopoli, Philipp Plank
Skylift
Rascielos de agregación y desagregación multiescalar
2019

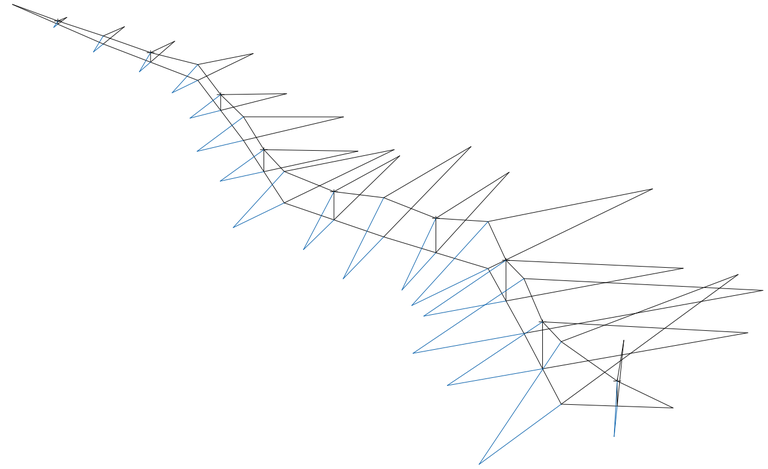

Axonometría. Construcción del Modelo. MV02 filos. V15 pendiente de los subfilos hacia el oeste del cordón. Establece el ángulo de pendiente y, por ende, la extensión de los filos hacia el oeste del cordón.

Territorialismo lineal trifásico de expansión

Universidad Torcuato Di Tella
Escuela de Arquitectura y Estudios Urbanos
Tesis Proyectual
Atlas de Genéricos Sublimes
Dirección: Ciro Najle
Coordinación: Anna Font
Tutores: Johanna Potap (Manuel Mensa, Andrew Pringle, Valeria Ospital, Carolina Telo, Santiago Giusto, Lucas Torres Agüero)
Seminario: Alberto Delorenzini
Ayudantes: Melissa Pomsztein, Santiago Rigoli
Alumnos: Candela Cicinelli, Florencia Feldsberg, Agustina Monopoli, Philipp Plank
Skylift
Rascielos de agregación y desagregación multiescalar
2019

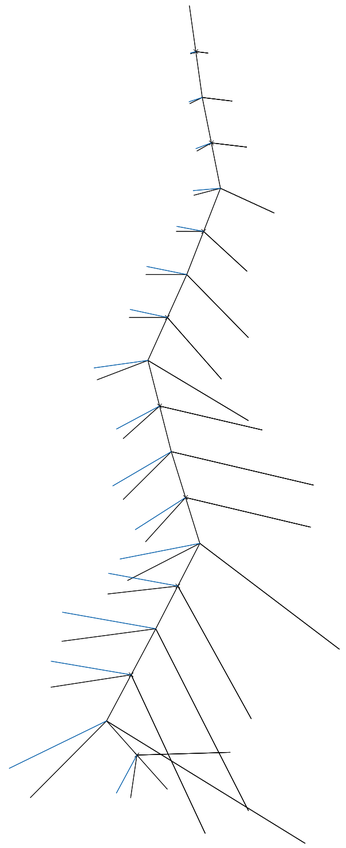

Planta. Construcción del Modelo. MV02 filos. V19 ángulo de rotación proporcional de los filos del oeste del cordón. Establece el ángulo de rotación proporcional de los filos del oeste del cordón.

Territorialismo lineal trifásico de expansión

Universidad Torcuato Di Tella
Escuela de Arquitectura y Estudios Urbanos
Tesis Proyectual
Atlas de Genéricos Sublimes
Dirección: Ciro Najle
Coordinación: Anna Font
Tutores: Johanna Potap (Manuel Mensa, Andrew Pringle, Valeria Ospital, Carolina Telo, Santiago Giusto, Lucas Torres Agüero)
Seminario: Alberto Delorenzini
Ayudantes: Melissa Pomsztein, Santiago Rigoli
Alumnos: Candela Cicinelli, Florencia Feldsberg, Agustina Monopoli, Philipp Plank
Skylift
Rascielos de agregación y desagregación multiescalar
2019

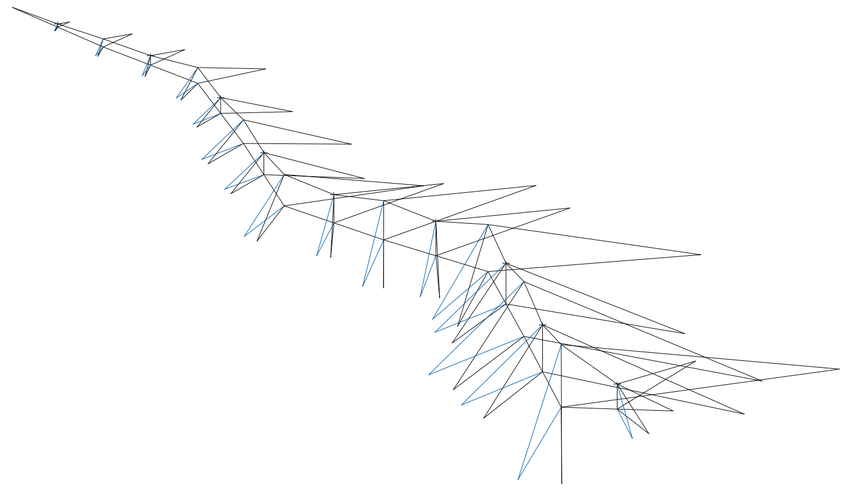

Axonometría. Construcción del Modelo. MV02 filos. V19 ángulo de rotación proporcional de los filos del oeste del cordón. Establece el ángulo de rotación proporcional de los filos del oeste del cordón.

Territorialismo lineal trifásico de expansión

Universidad Torcuato Di Tella
Escuela de Arquitectura y Estudios Urbanos
Tesis Proyectual
Atlas de Genéricos Sublimes
Dirección: Ciro Najle
Coordinación: Anna Font
Tutores: Johanna Potap (Manuel Mensa, Andrew Pringle, Valeria Ospital, Carolina Telo, Santiago Giusto, Lucas Torres Agüero)
Seminario: Alberto Delorenzini
Ayudantes: Melissa Pomsztein, Santiago Rigoli
Alumnos: Candela Cicinelli, Florencia Feldsberg, Agustina Monopoli, Philipp Plank
Skylift
Rascielos de agregación y desagregación multiescalar
2019

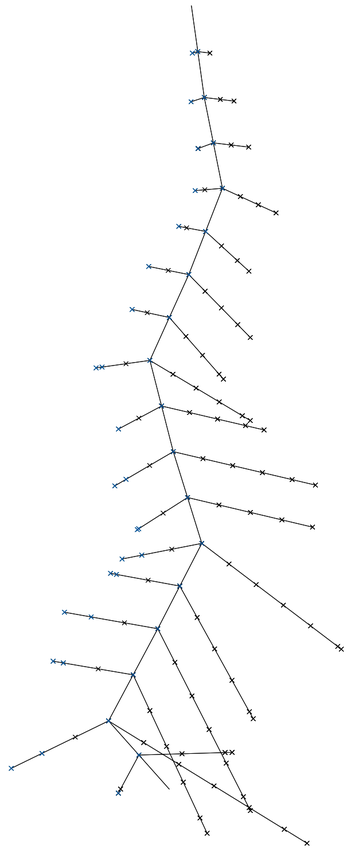

Planta. Construcción del Modelo. MV02 filos. V23 distancia de subdivisión proporcional entre picos de los filos del segmento oeste del cordón. Establece la distancia de subdivisión proporcional entre picos de los filos del segmento oeste del cordón.

Territorialismo lineal trifásico de expansión

Universidad Torcuato Di Tella
Escuela de Arquitectura y Estudios Urbanos
Tesis Proyectual
Atlas de Genéricos Sublimes
Dirección: Ciro Najle
Coordinación: Anna Font
Tutores: Johanna Potap (Manuel Mensa, Andrew Pringle, Valeria Ospital, Carolina Telo, Santiago Giusto, Lucas Torres Agüero)
Seminario: Alberto Delorenzini
Ayudantes: Melissa Pomsztein, Santiago Rigoli
Alumnos: Candela Cicinelli, Florencia Feldsberg, Agustina Monopoli, Philipp Plank
Skylift
Rascielos de agregación y desagregación multiescalar
2019

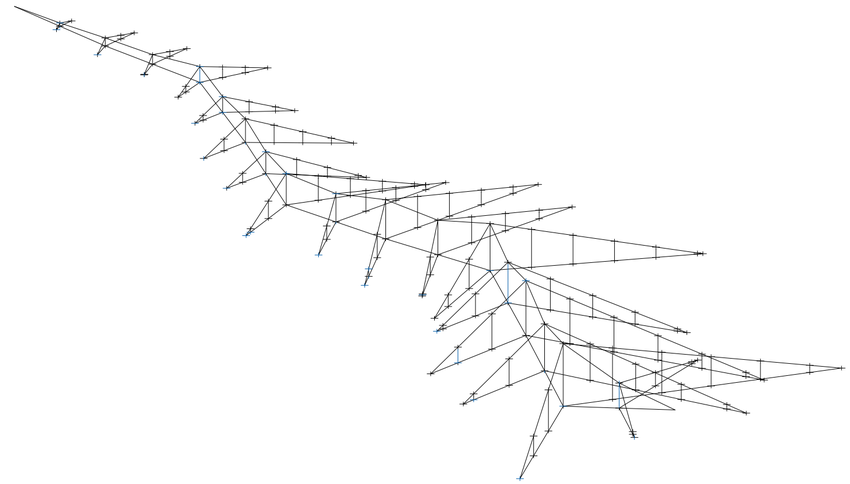

Axonometría. Construcción del Modelo. MV02 filos. V23 distancia de subdivisión proporcional entre picos de los filos del segmento oeste del cordón. Establece la distancia de subdivisión proporcional entre picos de los filos del segmento oeste del cordón.

Territorialismo lineal trifásico de expansión

Universidad Torcuato Di Tella
Escuela de Arquitectura y Estudios Urbanos
Tesis Proyectual
Atlas de Genéricos Sublimes
Dirección: Ciro Najle
Coordinación: Anna Font
Tutores: Johanna Potap (Manuel Mensa, Andrew Pringle, Valeria Ospital, Carolina Telo, Santiago Giusto, Lucas Torres Agüero)
Seminario: Alberto Delorenzini
Ayudantes: Melissa Pomsztein, Santiago Rigoli
Alumnos: Candela Cicinelli, Florencia Feldsberg, Agustina Monopoli, Philipp Plank
Skylift
Rascielos de agregación y desagregación multiescalar
2019

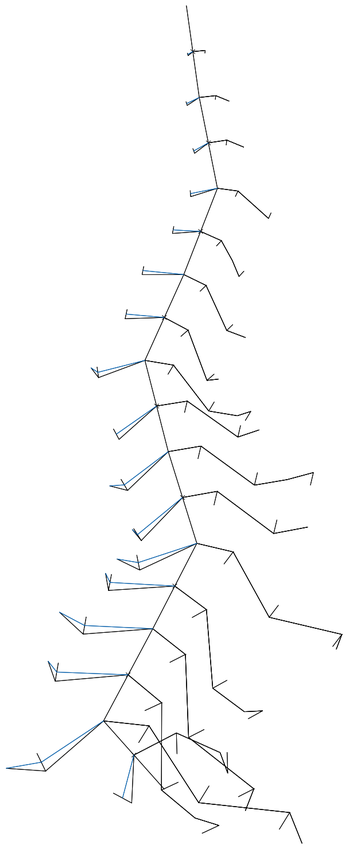

Planta. Construcción del Modelo. MV02 filos. V29 distancia de desplazamiento perpendicular proporcional de picos de los filos del oeste del cordón. Establece la distancia de desplazamiento perpendicular proporcional de los picos de los filos del oeste del cordón.

Territorialismo lineal trifásico de expansión

Universidad Torcuato Di Tella
Escuela de Arquitectura y Estudios Urbanos
Tesis Proyectual
Atlas de Genéricos Sublimes
Dirección: Ciro Najle
Coordinación: Anna Font
Tutores: Johanna Potap (Manuel Mensa, Andrew Pringle, Valeria Ospital, Carolina Telo, Santiago Giusto, Lucas Torres Agüero)
Seminario: Alberto Delorenzini
Ayudantes: Melissa Pomsztein, Santiago Rigoli
Alumnos: Candela Cicinelli, Florencia Feldsberg, Agustina Monopoli, Philipp Plank
Skylift
Rascielos de agregación y desagregación multiescalar
2019

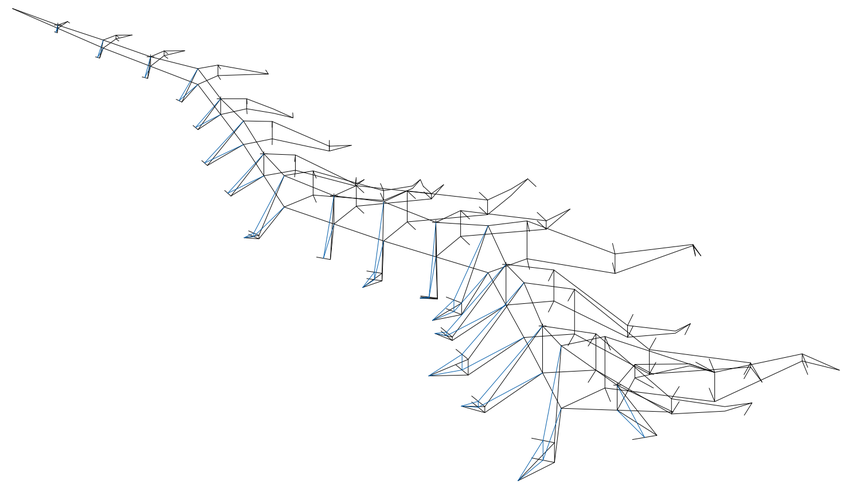

Axonometría. Construcción del Modelo. MV02 filos. V29 distancia de desplazamiento perpendicular proporcional de picos de los filos del oeste del cordón. Establece la distancia de desplazamiento perpendicular proporcional de los picos de los filos del oeste del cordón.

Territorialismo lineal trifásico de expansión

Universidad Torcuato Di Tella
Escuela de Arquitectura y Estudios Urbanos
Tesis Proyectual
Atlas de Genéricos Sublimes
Dirección: Ciro Najle
Coordinación: Anna Font
Tutores: Johanna Potap (Manuel Mensa, Andrew Pringle, Valeria Ospital, Carolina Telo, Santiago Giusto, Lucas Torres Agüero)
Seminario: Alberto Delorenzini
Ayudantes: Melissa Pomsztein, Santiago Rigoli
Alumnos: Candela Cicinelli, Florencia Feldsberg, Agustina Monopoli, Philipp Plank
Skylift
Rascielos de agregación y desagregación multiescalar
2019

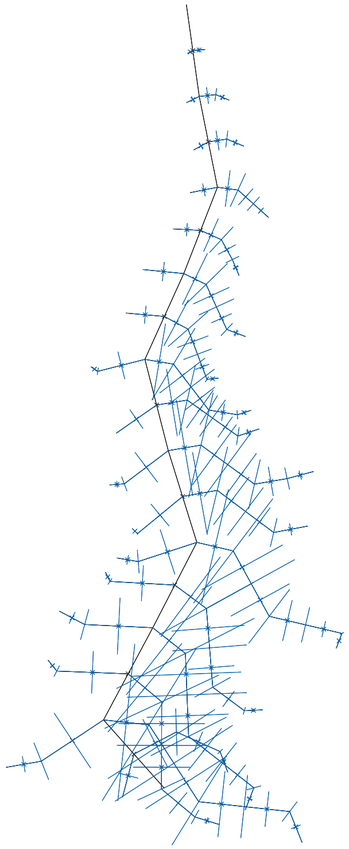

Planta. Construcción del Modelo. MV02 filos. V30 proporción de desplazamiento vertical de las depresiones de los filos del cordón. Establece la proporción de desplazamiento vertical de las depresiones entre picos de los filos del cordón.

Territorialismo lineal trifásico de expansión

Universidad Torcuato Di Tella
Escuela de Arquitectura y Estudios Urbanos
Tesis Proyectual
Atlas de Genéricos Sublimes
Dirección: Ciro Najle
Coordinación: Anna Font
Tutores: Johanna Potap (Manuel Mensa, Andrew Pringle, Valeria Ospital, Carolina Telo, Santiago Giusto, Lucas Torres Agüero)
Seminario: Alberto Delorenzini
Ayudantes: Melissa Pomsztein, Santiago Rigoli
Alumnos: Candela Cicinelli, Florencia Feldsberg, Agustina Monopoli, Philipp Plank
Skylift
Rascielos de agregación y desagregación multiescalar
2019

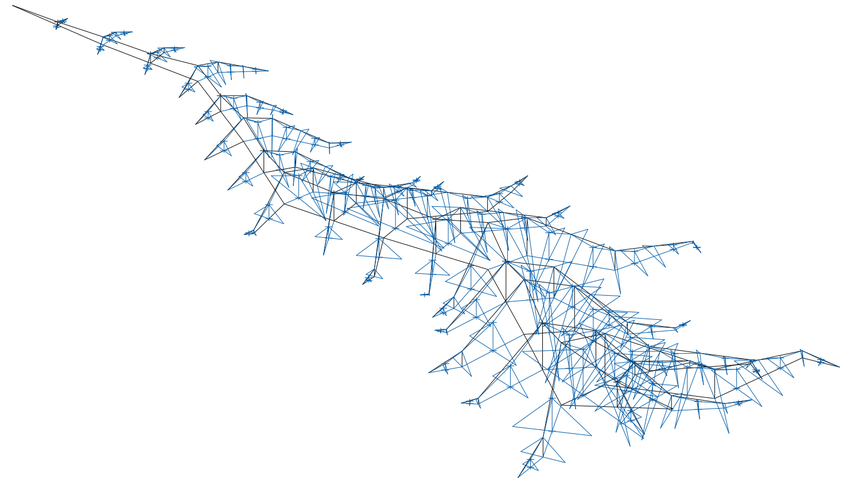

Axonometría. Construcción del Modelo. MV02 filos. V30 proporción de desplazamiento vertical de las depresiones de los filos del cordón. Establece la proporción de desplazamiento vertical de las depresiones entre picos de los filos del cordón.

Territorialismo lineal trifásico de expansión

Universidad Torcuato Di Tella
Escuela de Arquitectura y Estudios Urbanos
Tesis Proyectual
Atlas de Genéricos Sublimes
Dirección: Ciro Najle
Coordinación: Anna Font
Tutores: Johanna Potap (Manuel Mensa, Andrew Pringle, Valeria Ospital, Carolina Telo, Santiago Giusto, Lucas Torres Agüero)
Seminario: Alberto Delorenzini
Ayudantes: Melissa Pomsztein, Santiago Rigoli
Alumnos: Candela Cicinelli, Florencia Feldsberg, Agustina Monopoli, Philipp Plank
Skylift
Rascielos de agregación y desagregación multiescalar
2019

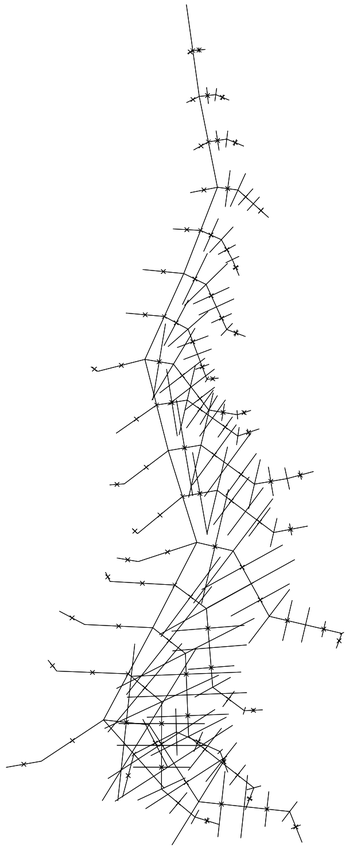

Planta. Construcción del Modelo. MV03 subfilos. V32 pendiente de los subfilos hacia el oeste del cordón. Establece el ángulo de pendiente y, por ende, la extensión de los subfilos hacia el oeste del cordón.

Territorialismo lineal trifásico de expansión

Universidad Torcuato Di Tella
Escuela de Arquitectura y Estudios Urbanos
Tesis Proyectual
Atlas de Genéricos Sublimes
Dirección: Ciro Najle
Coordinación: Anna Font
Tutores: Johanna Potap (Manuel Mensa, Andrew Pringle, Valeria Ospital, Carolina Telo, Santiago Giusto, Lucas Torres Agüero)
Seminario: Alberto Delorenzini
Ayudantes: Melissa Pomsztein, Santiago Rigoli
Alumnos: Candela Cicinelli, Florencia Feldsberg, Agustina Monopoli, Philipp Plank
Skylift
Rascielos de agregación y desagregación multiescalar
2019

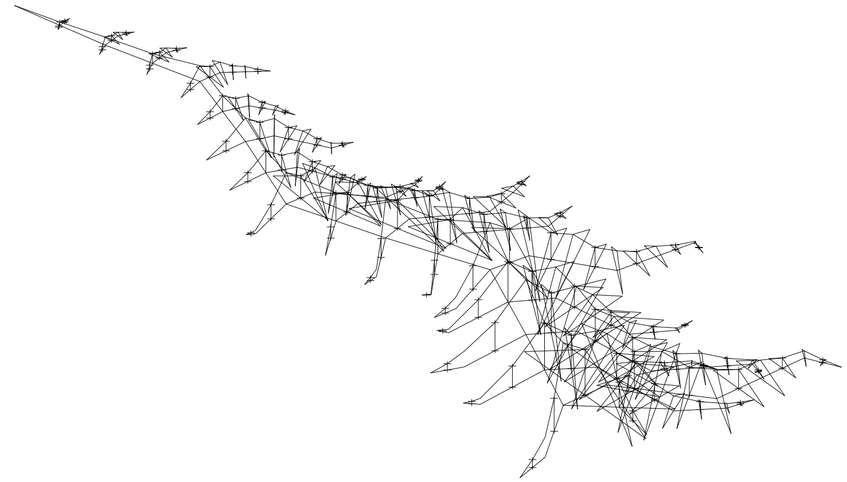

Axonometría. Construcción del Modelo. MV03 subfilos. V32 pendiente de los subfilos hacia el oeste del cordón. Establece el ángulo de pendiente y, por ende, la extensión de los subfilos hacia el oeste del cordón.

Territorialismo lineal trifásico de expansión

Universidad Torcuato Di Tella
Escuela de Arquitectura y Estudios Urbanos
Tesis Proyectual
Atlas de Genéricos Sublimes
Dirección: Ciro Najle
Coordinación: Anna Font
Tutores: Johanna Potap (Manuel Mensa, Andrew Pringle, Valeria Ospital, Carolina Telo,
Santiago Giusto, Lucas Torres Agüero)
Seminario: Alberto Delorenzini
Ayudantes: Melissa Pomsztein, Santiago Rigoli
Alumnos: Candela Cicinelli, Florencia Feldsberg, Agustina Monopoli, Philipp Plank
Skylift
Rascielos de agregación y desagregación multiescalar
2019

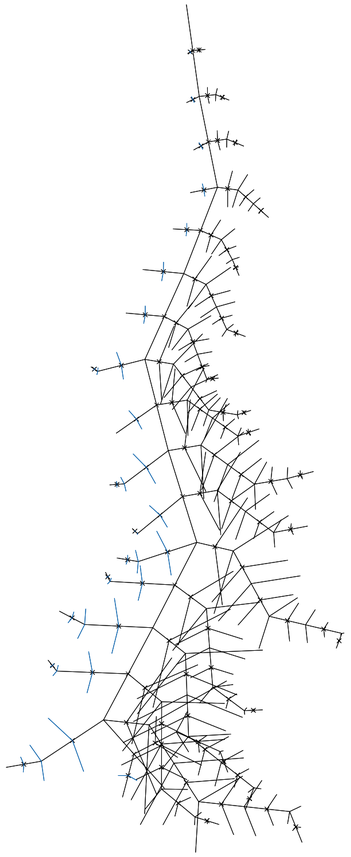

Planta. Construcción del Modelo. MV03 subfilos. V36 ángulo de rotación proporcional de los subfilos del oeste del cordón. Establece el ángulo de rotación proporcional de los subfilos del oeste del cordón.

Territorialismo lineal trifásico de expansión

Universidad Torcuato Di Tella
Escuela de Arquitectura y Estudios Urbanos
Tesis Proyectual
Atlas de Genéricos Sublimes
Dirección: Ciro Najle
Coordinación: Anna Font
Tutores: Johanna Potap (Manuel Mensa, Andrew Pringle, Valeria Ospital, Carolina Telo,
Santiago Giusto, Lucas Torres Agüero)
Seminario: Alberto Delorenzini
Ayudantes: Melissa Pomsztein, Santiago Rigoli
Alumnos: Candela Cicinelli, Florencia Feldsberg, Agustina Monopoli, Philipp Plank
Skylift
Rascielos de agregación y desagregación multiescalar
2019

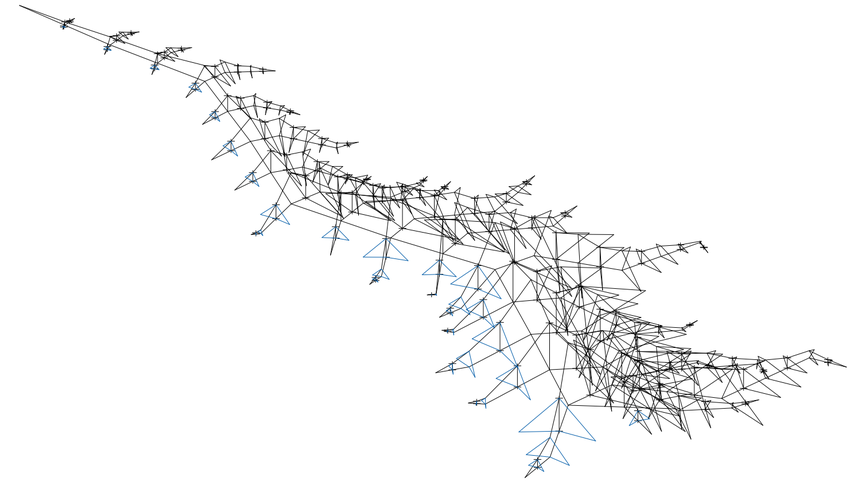

Axonometría. Construcción del Modelo. MV03 subfilos. V36 ángulo de rotación proporcional de los subfilos del oeste del cordón. Establece el ángulo de rotación proporcional de los subfilos del oeste del cordón.

Territorialismo lineal trifásico de expansión

Universidad Torcuato Di Tella
Escuela de Arquitectura y Estudios Urbanos
Tesis Proyectual
Atlas de Genéricos Sublimes
Dirección: Ciro Najle
Coordinación: Anna Font
Tutores: Johanna Potap (Manuel Mensa, Andrew Pringle, Valeria Ospital, Carolina Telo, Santiago Giusto, Lucas Torres Agüero)
Seminario: Alberto Delorenzini
Ayudantes: Melissa Pomsztein, Santiago Rigoli
Alumnos: Candela Cicinelli, Florencia Feldsberg, Agustina Monopoli, Philipp Plank
Skylift
Rascielos de agregación y desagregación multiescalar
2019

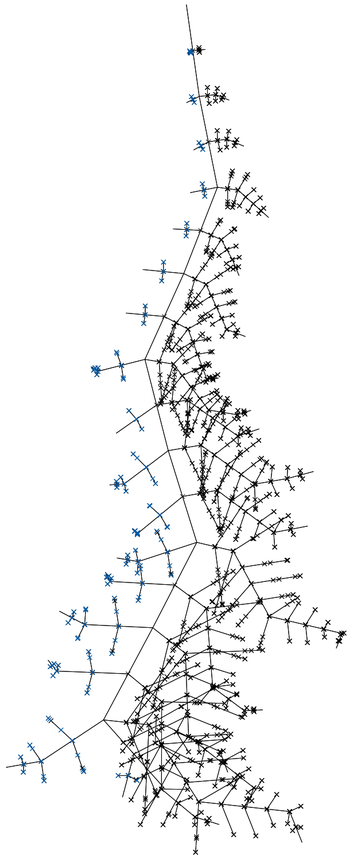

Planta. Construcción del Modelo. MV03 subfilos. V40 distancia de subdivisión proporcional entre picos de los subfilos del segmento oeste del cordón. Establece la distancia de subdivisión proporcional entre picos de los subfilos del segmento oeste del cordón.

Territorialismo lineal trifásico de expansión

Universidad Torcuato Di Tella
Escuela de Arquitectura y Estudios Urbanos
Tesis Proyectual
Atlas de Genéricos Sublimes
Dirección: Ciro Najle
Coordinación: Anna Font
Tutores: Johanna Potap (Manuel Mensa, Andrew Pringle, Valeria Ospital, Carolina Telo, Santiago Giusto, Lucas Torres Agüero)
Seminario: Alberto Delorenzini
Ayudantes: Melissa Pomsztein, Santiago Rigoli
Alumnos: Candela Cicinelli, Florencia Feldsberg, Agustina Monopoli, Philipp Plank
Skylift
Rascielos de agregación y desagregación multiescalar
2019

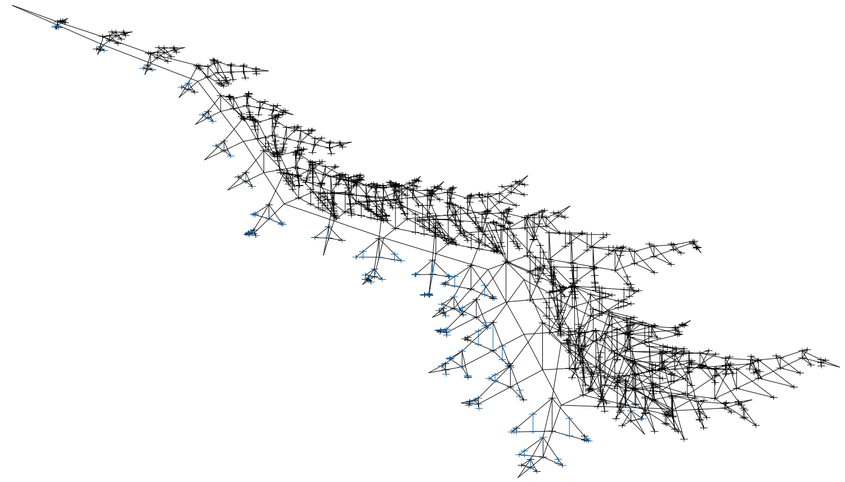

Axonometría. Construcción del Modelo. MV03 subfilos. V40 distancia de subdivisión proporcional entre picos de los subfilos del segmento oeste del cordón. Establece la distancia de subdivisión proporcional entre picos de los subfilos del segmento oeste del cordón.

Territorialismo lineal trifásico de expansión

Universidad Torcuato Di Tella
Escuela de Arquitectura y Estudios Urbanos
Tesis Proyectual
Atlas de Genéricos Sublimes
Dirección: Ciro Najle
Coordinación: Anna Font
Tutores: Johanna Potap (Manuel Mensa, Andrew Pringle, Valeria Ospital, Carolina Telo, Santiago Giusto, Lucas Torres Agüero)
Seminario: Alberto Delorenzini
Ayudantes: Melissa Pomsztein, Santiago Rigoli
Alumnos: Candela Cicinelli, Florencia Feldsberg, Agustina Monopoli, Philipp Plank
Skylift
Rascielos de agregación y desagregación multiescalar
2019

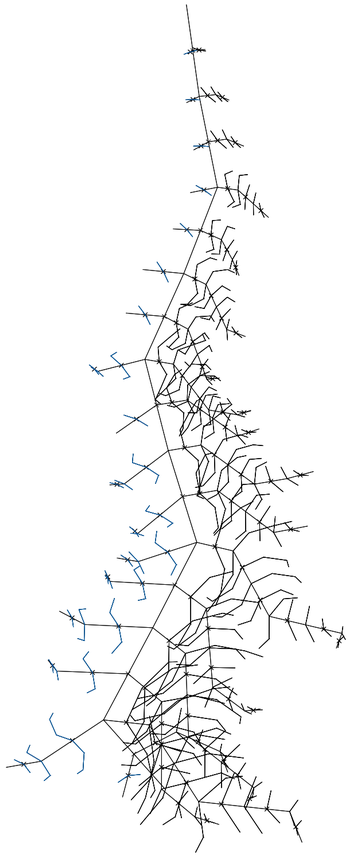

Planta. Construcción del Modelo. MV03 subfilos. V46 distancia de desplazamiento perpendicular proporcional de picos de los subfilos del oeste del cordón. Establece la distancia de desplazamiento perpendicular proporcional de los picos de los subfilos del oeste del cordón.

Territorialismo lineal trifásico de expansión

Universidad Torcuato Di Tella
Escuela de Arquitectura y Estudios Urbanos
Tesis Proyectual
Atlas de Genéricos Sublimes
Dirección: Ciro Najle
Coordinación: Anna Font
Tutores: Johanna Potap (Manuel Mensa, Andrew Pringle, Valeria Ospital, Carolina Telo, Santiago Giusto, Lucas Torres Agüero)
Seminario: Alberto Delorenzini
Ayudantes: Melissa Pomsztein, Santiago Rigoli
Alumnos: Candela Cicinelli, Florencia Feldsberg, Agustina Monopoli, Philipp Plank
Skylift
Rascielos de agregación y desagregación multiescalar
2019

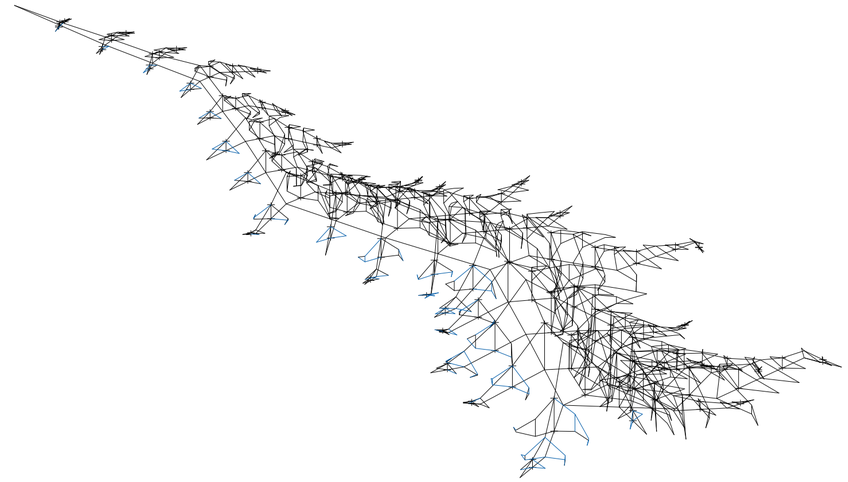

Axonometría. Construcción del Modelo. MV03 subfilos. V46 distancia de desplazamiento perpendicular proporcional de picos de los subfilos del oeste del cordón. Establece la distancia de desplazamiento perpendicular proporcional de los picos de los subfilos del oeste del cordón.

Territorialismo lineal trifásico de expansión

Universidad Torcuato Di Tella
Escuela de Arquitectura y Estudios Urbanos
Tesis Proyectual
Atlas de Genéricos Sublimes
Dirección: Ciro Najle
Coordinación: Anna Font
Tutores: Johanna Potap (Manuel Mensa, Andrew Pringle, Valeria Ospital, Carolina Telo, Santiago Giusto, Lucas Torres Agüero)
Seminario: Alberto Delorenzini
Ayudantes: Melissa Pomsztein, Santiago Rigoli
Alumnos: Candela Cicinelli, Florencia Feldsberg, Agustina Monopoli, Philipp Plank
Skylift
Rascielos de agregación y desagregación multiescalar
2019

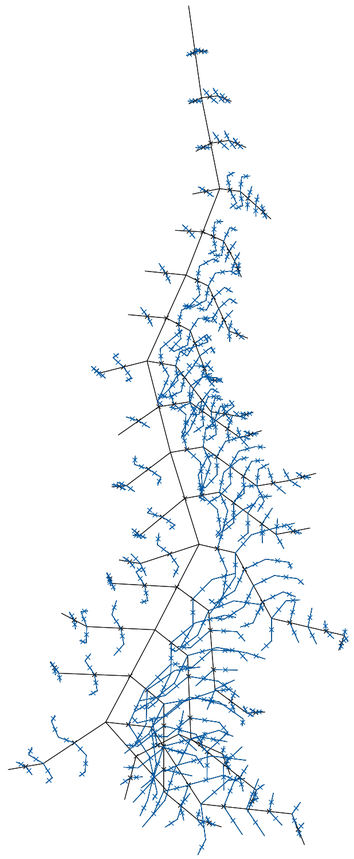

Planta. Construcción del Modelo. MV03 subfilos. V47 proporción de desplazamiento vertical de las depresiones de los subfilos del cordón. Establece la proporción de desplazamiento vertical de las depresiones entre picos de los subfilos del cordón.

Territorialismo lineal trifásico de expansión

Universidad Torcuato Di Tella
Escuela de Arquitectura y Estudios Urbanos
Tesis Proyectual
Atlas de Genéricos Sublimes
Dirección: Ciro Najle
Coordinación: Anna Font
Tutores: Johanna Potap (Manuel Mensa, Andrew Pringle, Valeria Ospital, Carolina Telo, Santiago Giusto, Lucas Torres Agüero)
Seminario: Alberto Delorenzini
Ayudantes: Melissa Pomsztein, Santiago Rigoli
Alumnos: Candela Cicinelli, Florencia Feldsberg, Agustina Monopoli, Philipp Plank
Skylift
Rascielos de agregación y desagregación multiescalar
2019

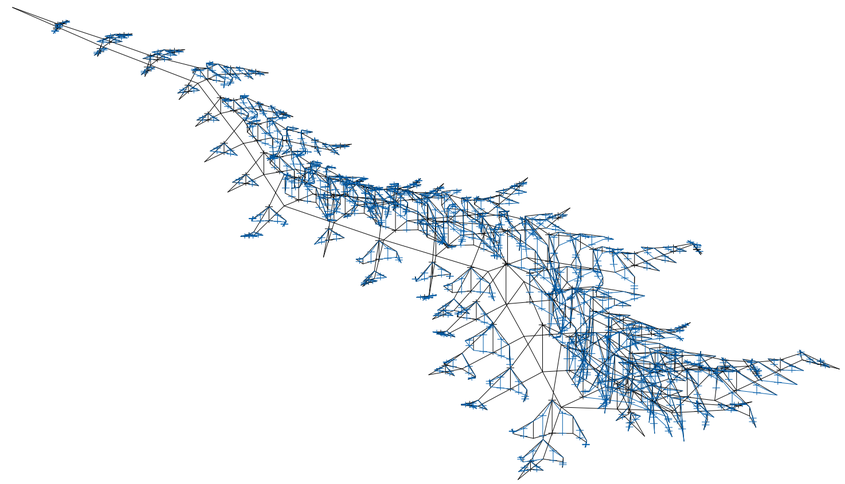

Axonometría. Construcción del Modelo. MV03 subfilos. V47 proporción de desplazamiento vertical de las depresiones de los subfilos del cordón. Establece la proporción de desplazamiento vertical de las depresiones entre picos de los subfilos del cordón.

Territorialismo lineal trifásico de expansión

TERRITORIALISMO LINEAL TRIFÁSICO DE EXPANSIÓN GRADUAL

Matriz de variabilidad del modelo con los valores del caso

Universidad Torcuato Di Tella
Escuela de Arquitectura y Estudios Urbanos
Tesis Proyectual 2019
Atlas de Genéricos Sublimes
Dirección: Ciro Najle
Coordinación: Anna Font
Tutores: Johanna Potap (Manuel Mensa, Andrew Pringle, Valeria Ospital, Carolina Telo,
Santiago Giusto, Lucas Torres Agüero)
Seminario: Alberto Delorenzini
Ayudantes: Melissa Pomsztein, Santiago Rigoli
Alumnos: Candela Cicinelli, Florencia Feldsberg, Agustina Monopoli, Philipp Plank

El modelo construye en su variabilidad un cordón que tiende desde su estado liminal mínimo: a ser un cordón puntual de corta extensión y baja altura; hacia su estado liminal máximo: a ser una extensa formación geomorfológica de extensión kilométrica de linealidad desdibujada

De esta manera el eje del cordón (MV01) define sus valores mínimos y máximos respectivamente de forma que diferencia notablemente entre(V02). Un cordón puntual o un cordón lineal (V03) y (V04). Un cordón lineal ondulado, o un cordón lineal quebrado(V05) y (V06). Grandes espacios de contrafilos, o importantes nodos de densidad y de intersección(V07) y (V08). Un cordón lineal sin recto, o un cordón lineal ondulado(V09) y (V10). Un cordón de picos alineados sobre un eje, o un cordón de picos que desdibujan su origen(V11), (V12) y (V13). A partir de estos, los filos, análogamente al cordón pero introduciendo una primera diferenciación binaria, (MV02) define sus valores mínimos y máximos respectivamente de forma que diferencie notablemente entrefilos de un cordón de poca pisada o extensión lateral, o viceversa (V14) y (V15). Filos de un cordón que rotan hasta ser perpendiculares al eje del cordón en su pico de origen, o filos de un cordón que rotan hasta ser paralelos al eje en su pico de origen(V16), (V17), (V18) y (V19). Filos de un cordón con rugosas laderas, o filos de un cordón con laderas lisas y planas(V20), (V21), (V22) y (V23). Filos de un cordón que se deslplazan generando sectores que se alínean, o filos de un cordón que en su disonancia generan nodos de intersección (V24) y (V25). Filos de un cordón que desdibujan la linealidad de su eje original y, o filos de un cordón que tienden a disgregarse y rectificar su linealidad (V26), (V27), (V28), (V29) y (V30). Análogamente a los filos, los subfilos (MV03) define sus valores mínimos y máximos respectivamente de forma que diferencie notablemente entre subfilos de un cordón de poca pisada o extensión, o viceversa (V31) y (V32). Subfilos de un cordón que rotan hasta ser perpendiculares al eje del filo en su pico de origen, o subfilos de un cordón que rotan hasta ser paralelos al eje del filo en su pico de origen(V33), (V34), (V35) y (V36). Subfilos de un cordón con rugosas contrafilos, o subfilos de un cordón con contrafilos lisas y planas(V37), (V38), (V39) y (V40). Subfilos de un cordón que se deslplazan generando sectores donde se alínean, o subfilos de un cordón que en su disonancia generan nodos de intersección(V41) y (V42). Subfilos de un cordón que desdibujan la linealidad de su eje original y, o filos de un cordón que tienden a disgregarse y rectificar su linealidad(V43), (V44), (V45), (V46) y (V47).

Universidad Torcuato Di Tella
Escuela de Arquitectura y Estudios Urbanos
Tesis Proyectual
Atlas de Genéricos Sublimes
Dirección: Ciro Najle
Coordinación: Anna Font
Tutores: Johanna Potap (Manuel Mensa, Andrew Pringle, Valeria Ospital, Carolina Telo, Santiago Giusto, Lucas Torres Agüero)
Seminario: Alberto Delorenzini
Ayudantes: Melissa Pomsztein, Santiago Rigoli
Alumnos: Candela Cicinelli, Florencia Feldsberg, Agustina Monopoli, Philipp Plank
Skylift
Rascielos de agregación y desagregación multiescalar
2019

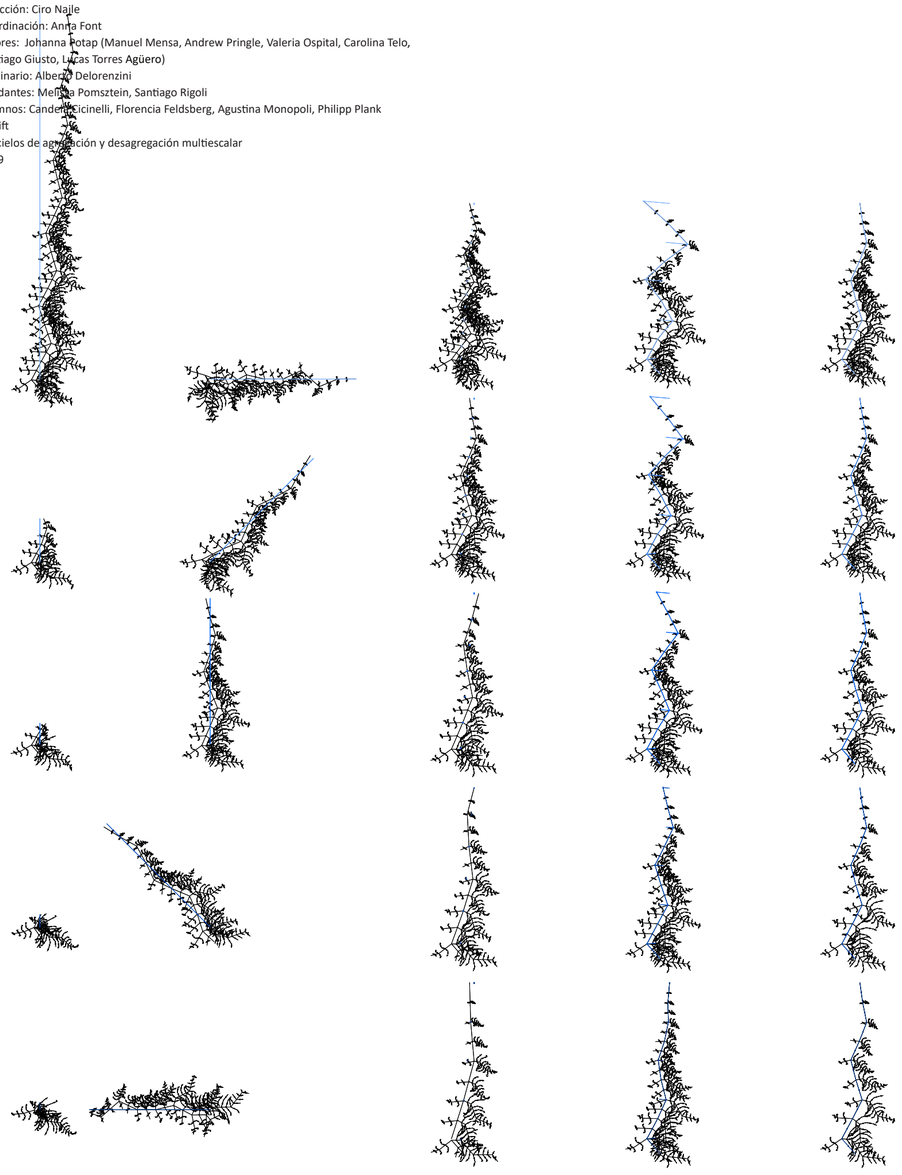

V04 pendiente hacia el norte del cordón

V06 ángulo de rotación del norte del cordón

V08 distancia de subdivisión entre picos del segmento norte del cordón

V12 distancia de desplazamiento de picos del norte del cordón

V13 proporción de desplazamiento vertical de las depresiones del cordón

MV01 cordón

Territorialismo lineal trifásico de expansión gradual

Universidad Torcuato Di Tella
Escuela de Arquitectura y Estudios Urbanos
Tesis Proyectual
Atlas de Genéricos Sublimes
Dirección: Ciro Najle
Coordinación: Anna Font
Tutores: Johanna Potap (Manuel Mensa, Andrew Pringle, Valeria Ospital, Carolina Telo, Santiago Giusto, Lucas Torres Agüero)
Seminario: Alberto Delorenzini
Ayudantes: Melissa Pomsztein, Santiago Rigoli
Alumnos: Candela Cicinelli, Florencia Feldsberg, Agustina Monopoli, Philipp Plank
Skylift
Rascielos de agregación y desagregación multiescalar
2019

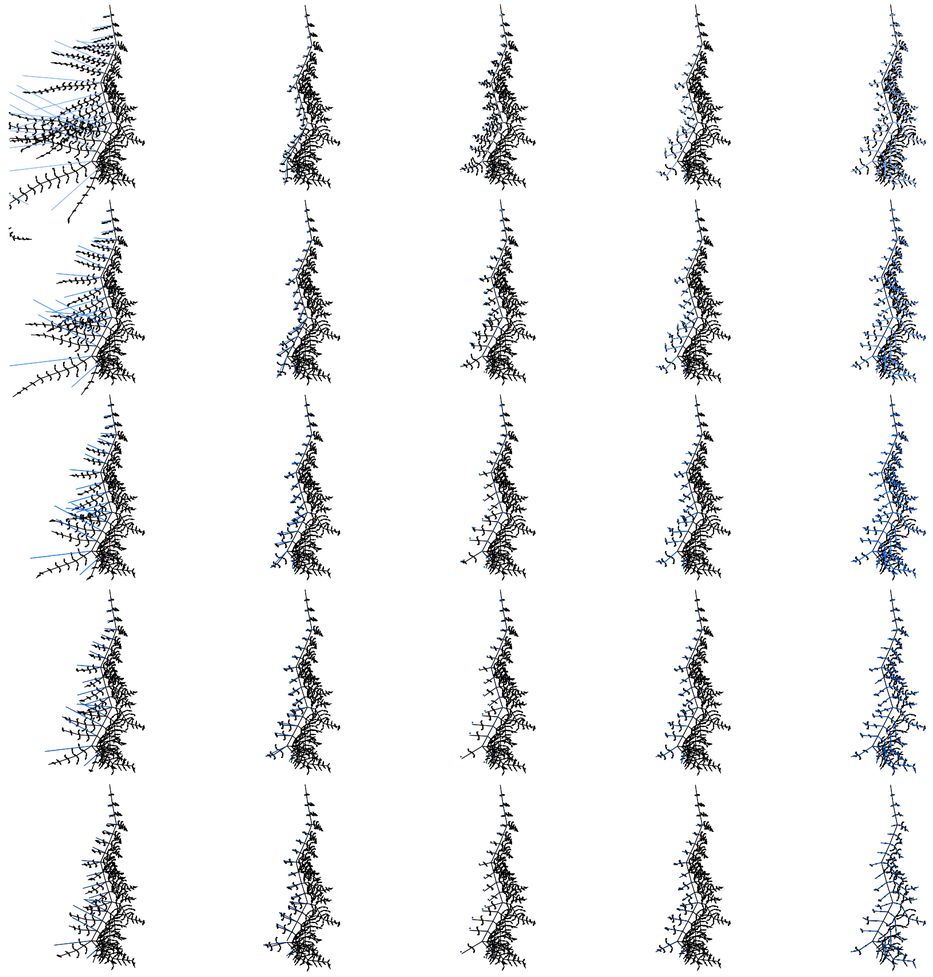

V15 pendiente de los filos hacia el oeste del cordón

V19 ángulo de rotación proporcional de los filos del oeste del cordón

V23 distancia de subdivisión proporcional entre picos de los filos del segmento oeste del cordón

V29 distancia de desplazamiento perpendicular proporcional de picos de los filos del oeste del cordón

V30 proporción de desplazamiento vertical de las depresiones de los filos del cordón

MV02 filos

Territorialismo lineal trifásico de expansión gradual

Universidad Torcuato Di Tella
Escuela de Arquitectura y Estudios Urbanos
Tesis Proyectual
Atlas de Genéricos Sublimes
Dirección: Ciro Najle
Coordinación: Anna Font
Tutores: Johanna Potap (Manuel Mensa, Andrew Pringle, Valeria Ospital, Carolina Telo, Santiago Giusto, Lucas Torres Agüero)
Seminario: Alberto Delorenzini
Ayudantes: Melissa Pomsztein, Santiago Rigoli
Alumnos: Candela Cicinelli, Florencia Feldsberg, Agustina Monopoli, Philipp Plank
Skylift
Rascielos de agregación y desagregación multiescalar
2019

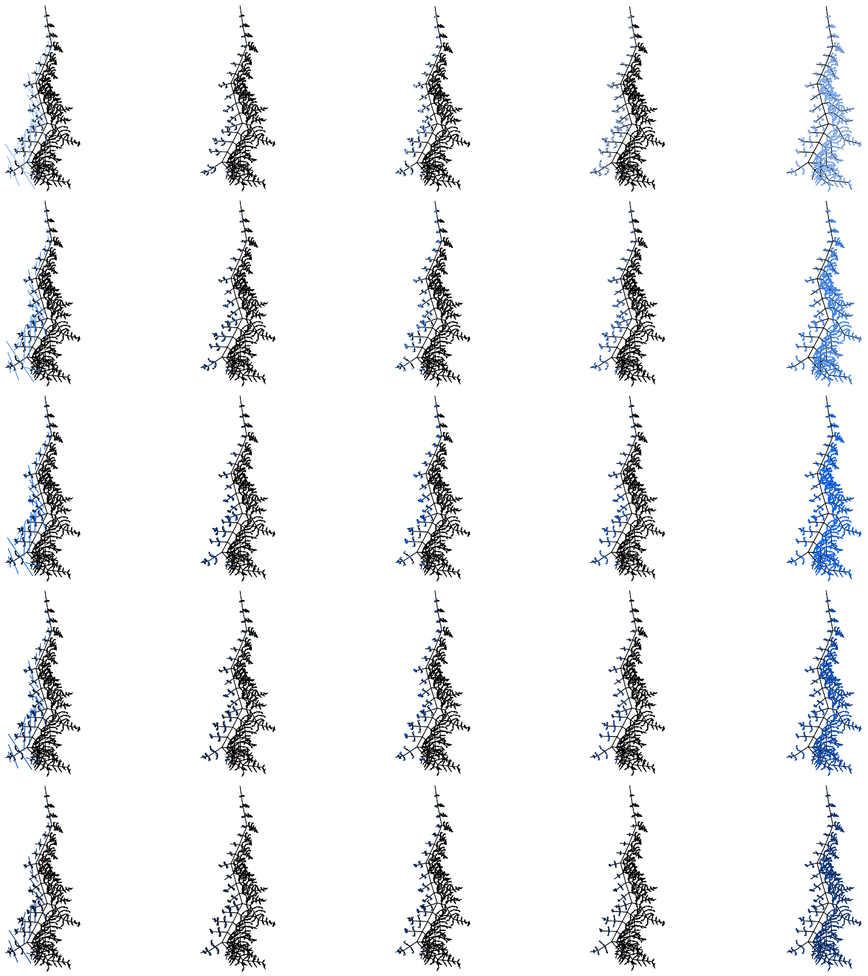

V32 pendiente de los subfilos hacia el oeste del cordón

V36 ángulo de rotación proporcional de los subfilos del oeste del cordón

V40 distancia de subdivisión proporcional entre picos de los subfilos del segmento oeste del cordón

V46 distancia de desplazamiento perpendicular proporcional de picos de los subfilos del oeste del cordón

V47 proporción de desplazamiento vertical de las depresiones de los subfilos del cordón

MV03 subfilos

Territorialismo lineal trifásico de expansión gradual

Universidad Torcuato Di Tella
Escuela de Arquitectura y Estudios Urbanos
Tesis Proyectual
Atlas de Genéricos Sublimes
Dirección: Ciro Najle
Coordinación: Anna Font
Tutores: Johanna Potap (Manuel Mensa, Andrew Pringle, Valeria Ospital, Carolina Telo, Santiago Giusto, Lucas Torres Agüero)
Seminario: Alberto Delorenzini
Ayudantes: Melissa Pomsztein, Santiago Rigoli
Alumnos: Candela Cicinelli, Florencia Feldsberg, Agustina Monopoli, Philipp Plank
Skylift
Rascielos de agregación y desagregación multiescalar
2019

Territorialismo lineal trifásico de expansión gradual

TERRITORIALISMO LINEAL TRIFÁSICO DE EXPANSIÓN GRADUAL

Variabilidad superpuesta del modelo con los valores del caso

Universidad Torcuato Di Tella
Escuela de Arquitectura y Estudios Urbanos
Tesis Proyectual 2019
Atlas de Genéricos Sublimes
Dirección: Ciro Najle
Coordinación: Anna Font
Tutores: Johanna Potap (Manuel Mensa, Andrew Pringle, Valeria Ospital, Carolina Telo,
Santiago Giusto, Lucas Torres Agüero)
Seminario: Alberto Delorenzini
Ayudantes: Melissa Pomsztein, Santiago Rigoli
Alumnos: Candela Cicinelli, Florencia Feldsberg, Agustina Monopoli, Philipp Plank

La variabilidad del modelo tensiona su cualidad lineal genérica, construyendo uno que tensiona las cualidades según su posición cardinal.
De esta manera, el cordón (MMV01) regula la organización en una escala global del cordón. Esto se ve manifestado en la densidad de ramificaciones del mismo cordón, la pediente y rotación de los filos.

Los filos (MV02) controla la organización en una escala intermedia del cordón. Esto se ve manifestado en la extensión de los filos y el desdibujamiento de los mismos respecto a sus ejes originales, la densidad remanente en los espacios de contrafilos diferenciados a ambos lados del eje del cordón. Los subfilos (MV03) controlan la organización en la menor escala del cordón la granulometría de la organización general, las intersecciones entre subfilos y la amplitud de los contrafilos.

Universidad Torcuato Di Tella
Escuela de Arquitectura y Estudios Urbanos
Tesis Proyectual
Atlas de Genéricos Sublimes
Dirección: Ciro Najle
Coordinación: Anna Font
Tutores: Johanna Potap (Manuel Mensa, Andrew Pringle, Valeria Ospital, Carolina Telo, Santiago Giusto, Lucas Torres Agüero)
Seminario: Alberto Delorenzini
Ayudantes: Melissa Pomsztein, Santiago Rigoli
Alumnos: Candela Cicinelli, Florencia Feldsberg, Agustina Monopoli, Philipp Plank
Skylift
Rascielos de agregación y desagregación multiescalar
2019

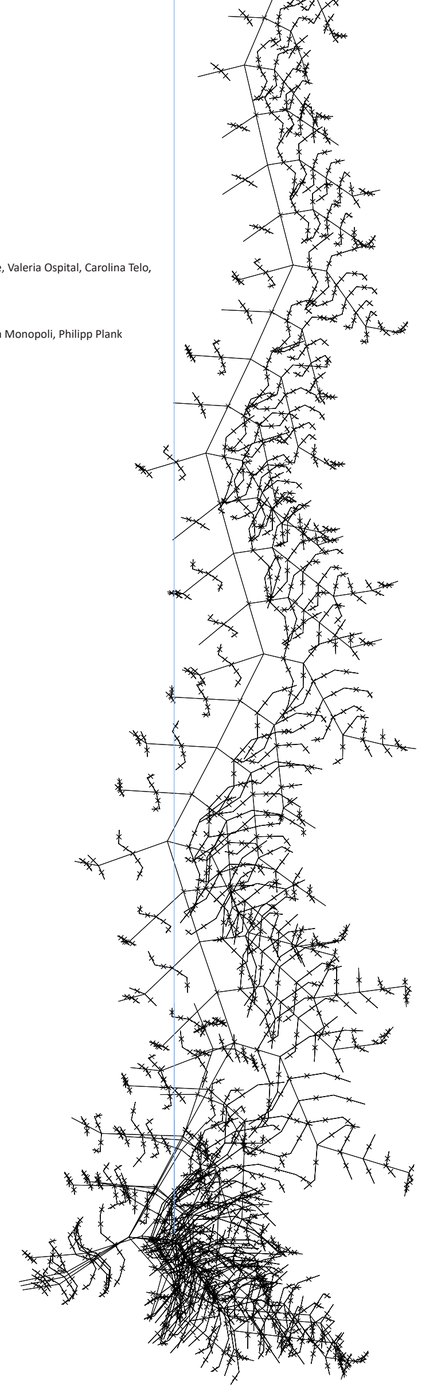

Planta. MV01 cordón. V04 pendiente hacia el norte del cordón. Rango: 15 a 20 grados.
Valor máximo 15, genera un cordón de mayor extensión al norte y por ende, mayor cantidad de picos. Valor mínimo 20, genera un cordón de menor extensión y por ende, menor cantidad de picos.

Territorialismo lineal trifásico de expansión gradual

Universidad Torcuato Di Tella
Escuela de Arquitectura y Estudios Urbanos
Tesis Proyectual
Atlas de Genéricos Sublimes
Dirección: Ciro Najle
Coordinación: Anna Font
Tutores: Johanna Potap (Manuel Mensa, Andrew Pringle, Valeria Ospital, Carolina Telo, Santiago Giusto, Lucas Torres Agüero)
Seminario: Alberto Delorenzini
Ayudantes: Melissa Pomsztein, Santiago Rigoli
Alumnos: Candela Cicinelli, Florencia Feldsberg, Agustina Monopoli, Philipp Plank
Skylift
Rascielos de agregación y desagregación multiescalar
2019

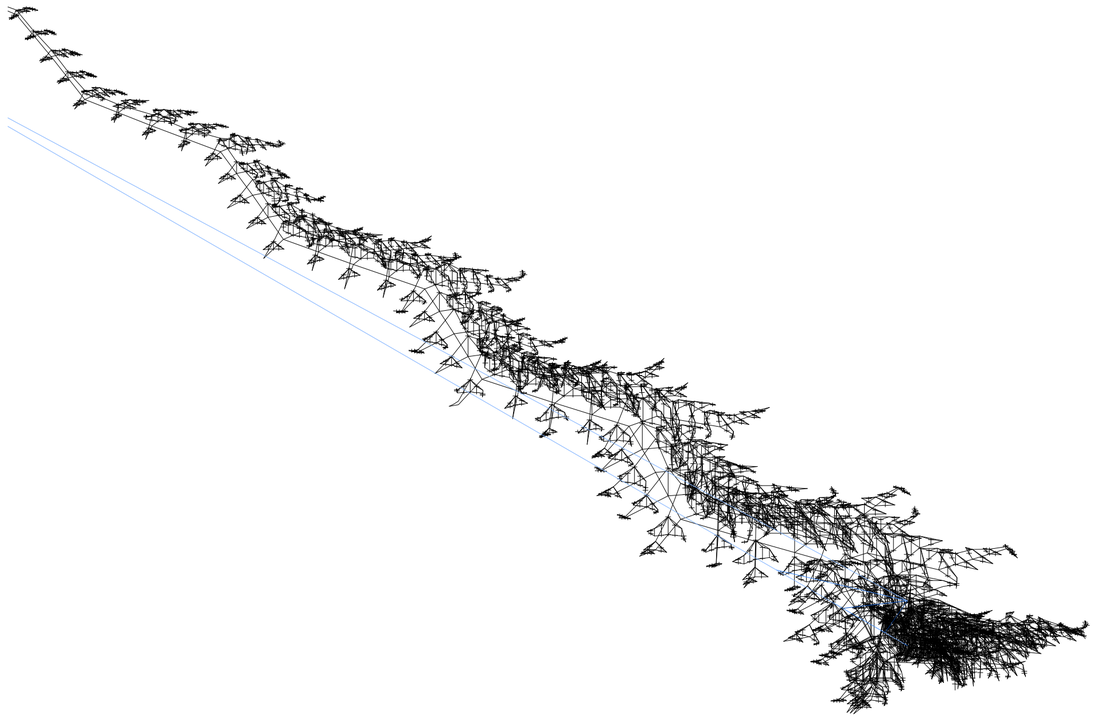

Axonometría. MV01 cordón. V04 pendiente hacia el norte del cordón. Rango: 15 a 20 grados.
Valor máximo 15, genera un cordón de mayor extensión al norte y por ende, mayor cantidad de picos. Valor mínimo 20, genera un cordón de menor extensión y por ende, menor cantidad de picos.

Territorialismo lineal trifásico de expansión gradual

Universidad Torcuato Di Tella
Escuela de Arquitectura y Estudios Urbanos
Tesis Proyectual
Atlas de Genéricos Sublimes
Dirección: Ciro Najle
Coordinación: Anna Font
Tutores: Johanna Potap (Manuel Mensa, Andrew Pringle, Valeria Ospital, Carolina Telo, Santiago Giusto, Lucas Torres Agüero)
Seminario: Alberto Delorenzini
Ayudantes: Melissa Pomsztein, Santiago Rigoli
Alumnos: Candela Cicinelli, Florencia Feldsberg, Agustina Monopoli, Philipp Plank
Skylift
Rascielos de agregación y desagregación multiescalar
2019

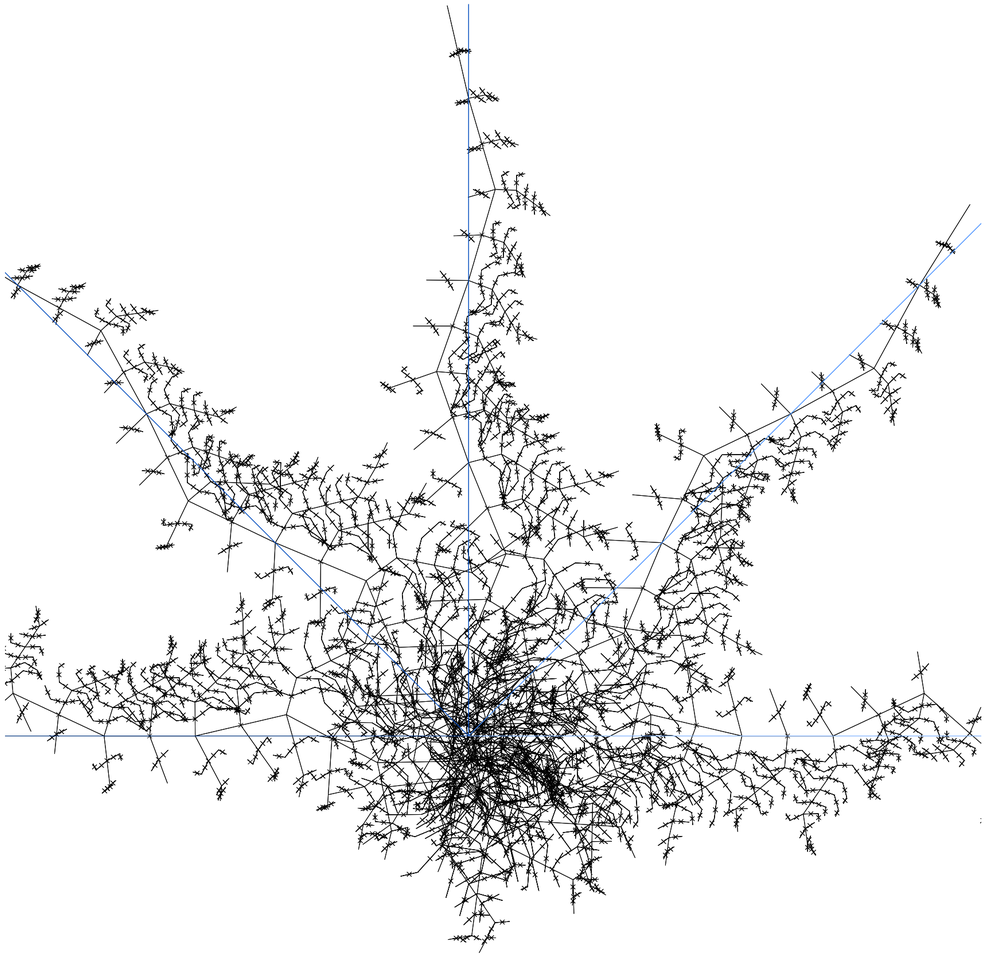

Planta. MV01 cordón. V06 ángulo de rotación del norte del cordón. Rango: 60 a 0 grados.
Valor máximo 60, genera una mayor proximidad entre los segmentos norte y sur, resultando en intersecciones entre filos y subfilos y a la vez un segmento norte rotado. Valor mínimo 0, genera una menor proximidad entre dichos segmentos, evitando intersecciones y a la vez un segmento norte rotado.

Territorialismo lineal trifásico de expansión gradual

Universidad Torcuato Di Tella
Escuela de Arquitectura y Estudios Urbanos
Tesis Proyectual
Atlas de Genéricos Sublimes
Dirección: Ciro Najle
Coordinación: Anna Font
Tutores: Johanna Potap (Manuel Mensa, Andrew Pringle, Valeria Ospital, Carolina Telo, Santiago Giusto, Lucas Torres Agüero)
Seminario: Alberto Delorenzini
Ayudantes: Melissa Pomsztein, Santiago Rigoli
Alumnos: Candela Cicinelli, Florencia Feldsberg, Agustina Monopoli, Philipp Plank
Skylift
Rascielos de agregación y desagregación multiescalar
2019

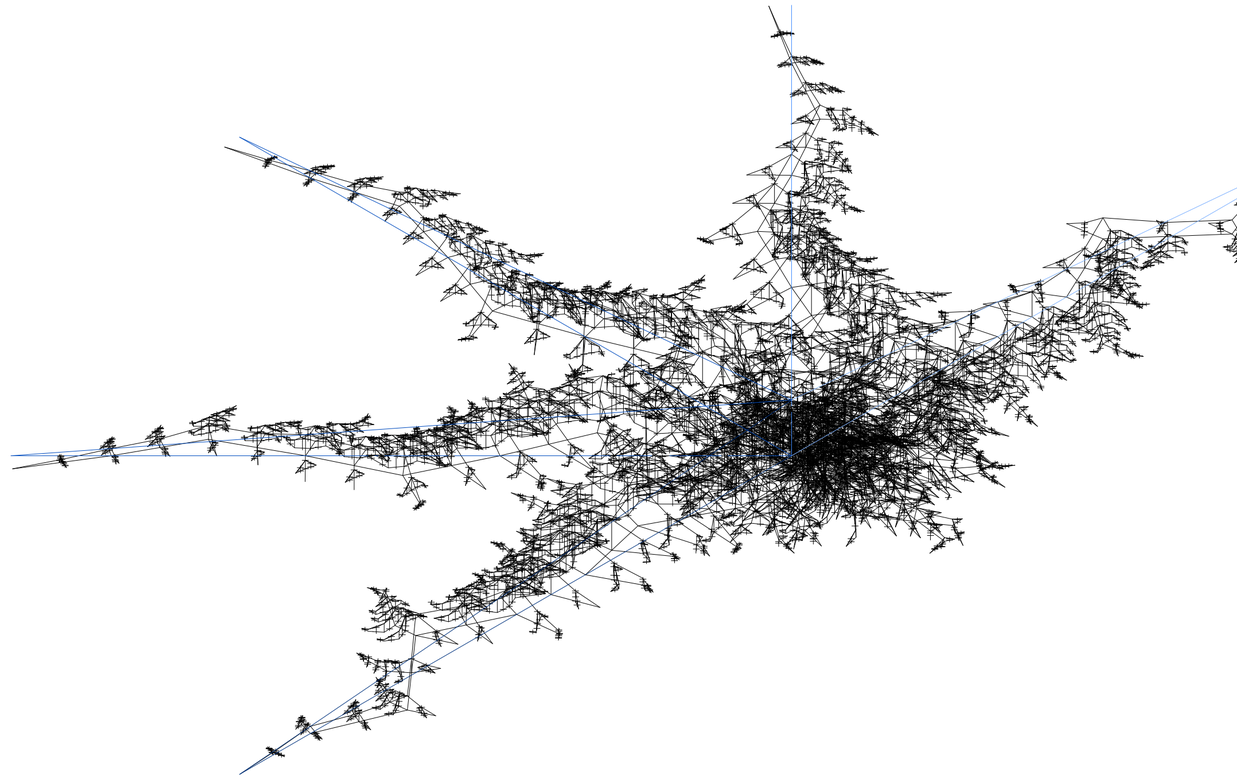

Axonometría. MV01 cordón. V06 ángulo de rotación del norte del cordón. Rango: 60 a 0 grados.
Valor máximo 60, genera una mayor proximidad entre los segmentos norte y sur, resultando en intersecciones entre filos y subfilos y a la vez un segmento norte rotado. Valor mínimo 0, genera una menor proximidad entre dichos segmentos, evitando intersecciones y a la vez un segmento norte rotado.

Territorialismo lineal trifásico de expansión gradual

Universidad Torcuato Di Tella
Escuela de Arquitectura y Estudios Urbanos
Tesis Proyectual
Atlas de Genéricos Sublimes
Dirección: Ciro Najle
Coordinación: Anna Font
Tutores: Johanna Potap (Manuel Mensa, Andrew Pringle, Valeria Ospital, Carolina Telo,
Santiago Giusto, Lucas Torres Agüero)
Seminario: Alberto Delorenzini
Ayudantes: Melissa Pomsztein, Santiago Rigoli
Alumnos: Candela Cicinelli, Florencia Feldsberg, Agustina Monopoli, Philipp Plank
Skylift
Rascielos de agregación y desagregación multiescalar
2019

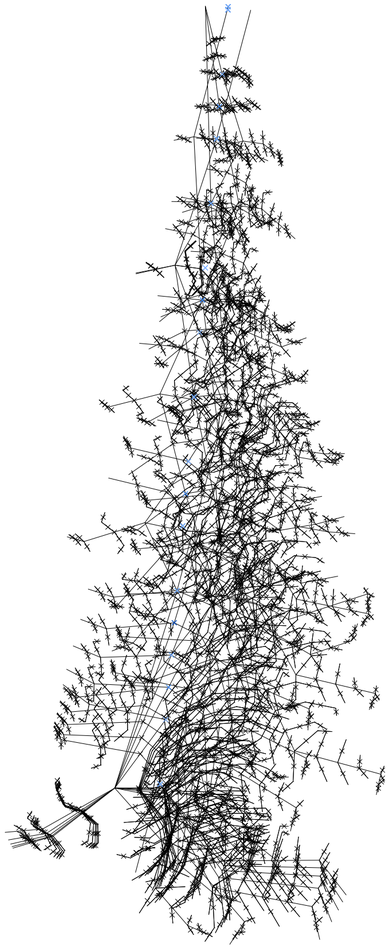

Planta. MV01 cordón. V08 distancia de subdivisión entre picos del segmento norte del cordón. Rango: 3 a 6 km.
Valor máximo 3, genera una mayor proximidad entre picos del segmento norte provocando una superposición de filos y subfilos. Valor mínimo 6, genera una menor proximidad entre picos del segmento norte provocando una superposición casi nula de filos y subfilos.

Territorialismo lineal trifásico de expansión gradual

Universidad Torcuato Di Tella
Escuela de Arquitectura y Estudios Urbanos
Tesis Proyectual
Atlas de Genéricos Sublimes
Dirección: Ciro Najle
Coordinación: Anna Font
Tutores: Johanna Potap (Manuel Mensa, Andrew Pringle, Valeria Ospital, Carolina Telo,
Santiago Giusto, Lucas Torres Agüero)
Seminario: Alberto Delorenzini
Ayudantes: Melissa Pomsztein, Santiago Rigoli
Alumnos: Candela Cicinelli, Florencia Feldsberg, Agustina Monopoli, Philipp Plank
Skylift
Rascielos de agregación y desagregación multiescalar
2019

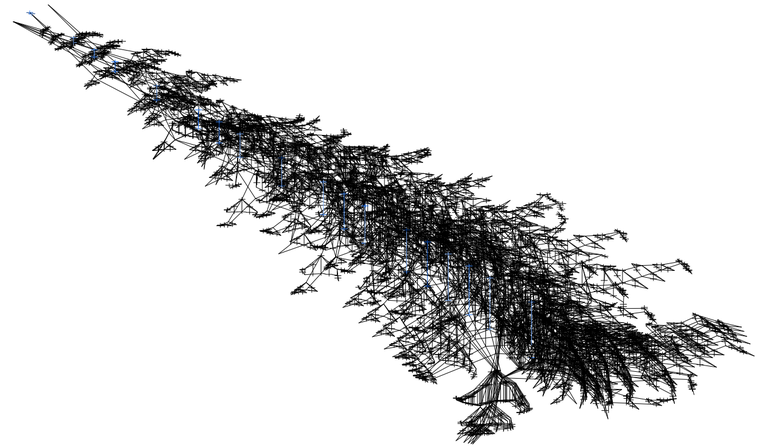

Axonometría. MV01 cordón. V08 distancia de subdivisión entre picos del segmento norte del cordón. Rango: 3 a 6 km.
Valor máximo 3, genera una mayor proximidad entre picos del segmento norte provocando una superposición de filos y subfilos. Valor mínimo 6, genera una menor proximidad entre picos del segmento norte provocando una superposición casi nula de filos y subfilos.

Territorialismo lineal trifásico de expansión gradual

Universidad Torcuato Di Tella
Escuela de Arquitectura y Estudios Urbanos
Tesis Proyectual
Atlas de Genéricos Sublimes
Dirección: Ciro Najle
Coordinación: Anna Font
Tutores: Johanna Potap (Manuel Mensa, Andrew Pringle, Valeria Ospital, Carolina Telo,
Santiago Giusto, Lucas Torres Agüero)
Seminario: Alberto Delorenzini
Ayudantes: Melissa Pomsztein, Santiago Rigoli
Alumnos: Candela Cicinelli, Florencia Feldsberg, Agustina Monopoli, Philipp Plank
Skylift
Rascielos de agregación y desagregación multiescalar
2019

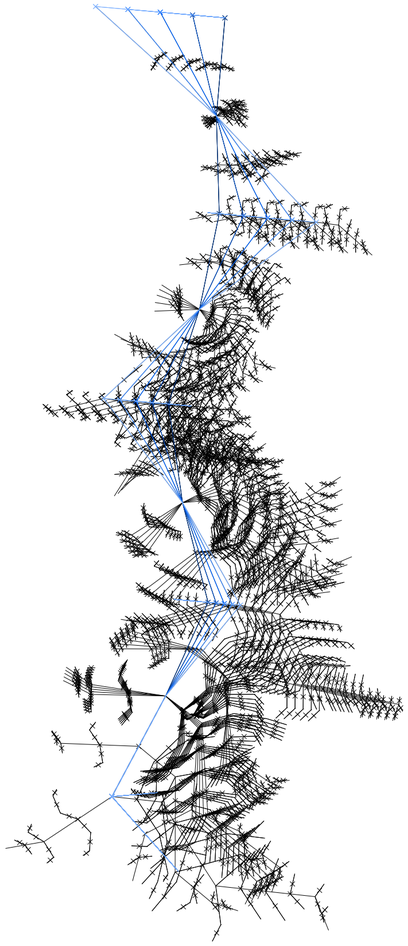

Planta. MV01 cordón. V12 distancia de desplazamiento perpendicular de picos del norte del cordón. Rango: 0,7 a 0 km.
Valor máximo 0.W7, genera un mayor desplazamiento de los picos del segmento norte, desdibujando la linealidad. Valor mínimo 0, genera un menor desplazamiento, acetuando la linealidad.

Territorialismo lineal trifásico de expansión gradual

Universidad Torcuato Di Tella
Escuela de Arquitectura y Estudios Urbanos
Tesis Proyectual
Atlas de Genéricos Sublimes
Dirección: Ciro Najle
Coordinación: Anna Font
Tutores: Johanna Potap (Manuel Mensa, Andrew Pringle, Valeria Ospital, Carolina Telo,
Santiago Giusto, Lucas Torres Agüero)
Seminario: Alberto Delorenzini
Ayudantes: Melissa Pomsztein, Santiago Rigoli
Alumnos: Candela Cicinelli, Florencia Feldsberg, Agustina Monopoli, Philipp Plank
Skylift
Rascielos de agregación y desagregación multiescalar
2019

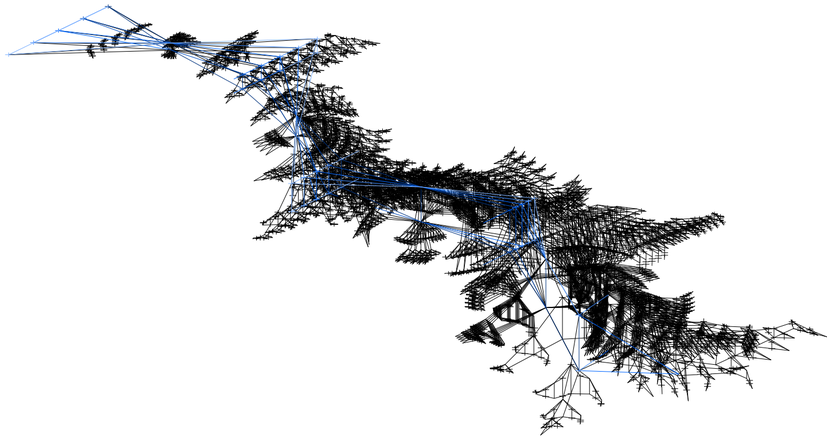

Axonometría. MV01 cordón. V12 distancia de desplazamiento perpendicular de picos del norte del cordón. Rango: 0,7 a 0 km.
Valor máximo 0.7, genera un mayor desplazamiento de los picos del segmento norte, desdibujando la linealidad. Valor mínimo 0, genera un menor desplazamiento, acetuando la linealidad.

Territorialismo lineal trifásico de expansión gradual

Universidad Torcuato Di Tella
Escuela de Arquitectura y Estudios Urbanos
Tesis Proyectual
Atlas de Genéricos Sublimes
Dirección: Ciro Najle
Coordinación: Anna Font
Tutores: Johanna Potap (Manuel Mensa, Andrew Pringle, Valeria Ospital, Carolina Telo, Santiago Giusto, Lucas Torres Agüero)
Seminario: Alberto Delorenzini
Ayudantes: Melissa Pomsztein, Santiago Rigoli
Alumnos: Candela Cicinelli, Florencia Feldsberg, Agustina Monopoli, Philipp Plank
Skylift
Rascielos de agregación y desagregación multiescalar
2019

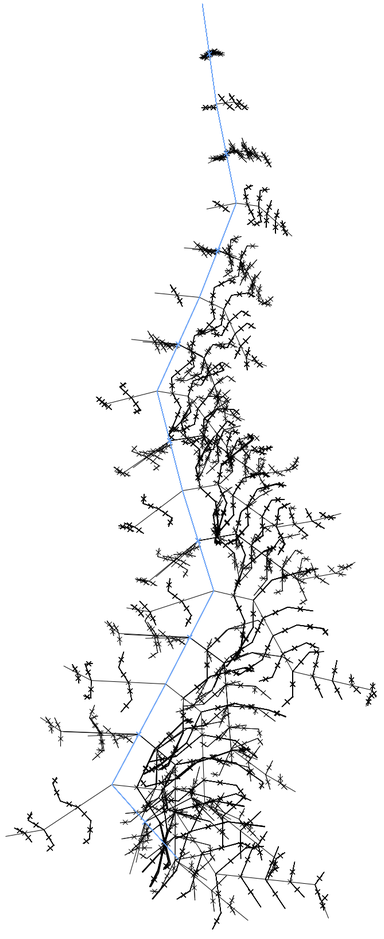

Planta. MV01 cordón. V13 proporción de desplazamiento vertical de las depresiones del cordón. Rango: 0,1 a 1 %.
Valor máximo 0.1, genera un mayor desplazamiento de las depresiones entre los picos, desdibujando la linealidad horizontal del eje del cordón. Valor mínimo 1, genera un menor desplazamiento de las depresiones, acentuando dicha linealidad.

Territorialismo lineal trifásico de expansión gradual

Universidad Torcuato Di Tella
Escuela de Arquitectura y Estudios Urbanos
Tesis Proyectual
Atlas de Genéricos Sublimes
Dirección: Ciro Najle
Coordinación: Anna Font
Tutores: Johanna Potap (Manuel Mensa, Andrew Pringle, Valeria Ospital, Carolina Telo, Santiago Giusto, Lucas Torres Agüero)
Seminario: Alberto Delorenzini
Ayudantes: Melissa Pomsztein, Santiago Rigoli
Alumnos: Candela Cicinelli, Florencia Feldsberg, Agustina Monopoli, Philipp Plank
Skylift
Rascielos de agregación y desagregación multiescalar
2019

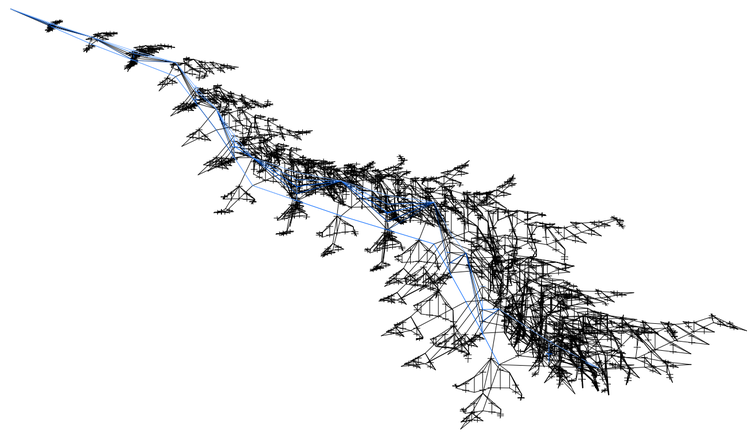

Axonometría. MV01 cordón. V13 proporción de desplazamiento vertical de las depresiones del cordón. Rango: 0,1 a 1 %.
Valor máximo 0.1, genera un mayor desplazamiento de las depresiones entre los picos, desdibujando la linealidad horizontal del eje del cordón. Valor mínimo 1, genera un menor desplazamiento de las depresiones, acentuando dicha linealidad.

Territorialismo lineal trifásico de expansión gradual

Universidad Torcuato Di Tella
Escuela de Arquitectura y Estudios Urbanos
Tesis Proyectual
Atlas de Genéricos Sublimes
Dirección: Ciro Najle
Coordinación: Anna Font
Tutores: Johanna Potap (Manuel Mensa, Andrew Pringle, Valeria Ospital, Carolina Telo,
Santiago Giusto, Lucas Torres Agüero)
Seminario: Alberto Delorenzini
Ayudantes: Melissa Pomsztein, Santiago Rigoli
Alumnos: Candela Cicinelli, Florencia Feldsberg, Agustina Monopoli, Philipp Plank
Skylift
Rascielos de agregación y desagregación multiescalar
2019

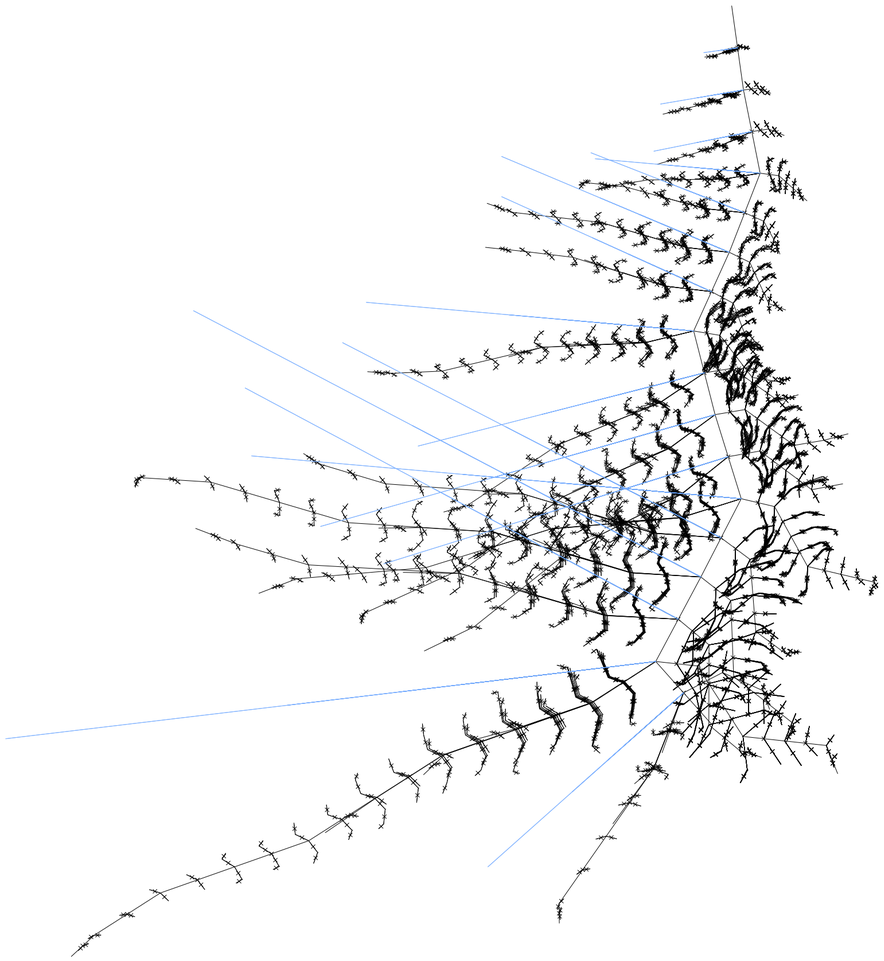

Planta. MV02 filos. V15 pendiente de los subfilos hacia el oeste del cordón. Rango: 15 a 20 grados.
Valor máximo 15, genera un cordón con mayores extensiones de filos al oeste, y por ende, mayor cantidad de picos. Valor mínimo 20, genera un cordón de menor extensión hacia el este, y por ende, menor cantidad de picos.

Territorialismo lineal trifásico de expansión gradual

Universidad Torcuato Di Tella
Escuela de Arquitectura y Estudios Urbanos
Tesis Proyectual
Atlas de Genéricos Sublimes
Dirección: Ciro Najle
Coordinación: Anna Font
Tutores: Johanna Potap (Manuel Mensa, Andrew Pringle, Valeria Ospital, Carolina Telo,
Santiago Giusto, Lucas Torres Agüero)
Seminario: Alberto Delorenzini
Ayudantes: Melissa Pomsztein, Santiago Rigoli
Alumnos: Candela Cicinelli, Florencia Feldsberg, Agustina Monopoli, Philipp Plank
Skylift
Rascielos de agregación y desagregación multiescalar
2019

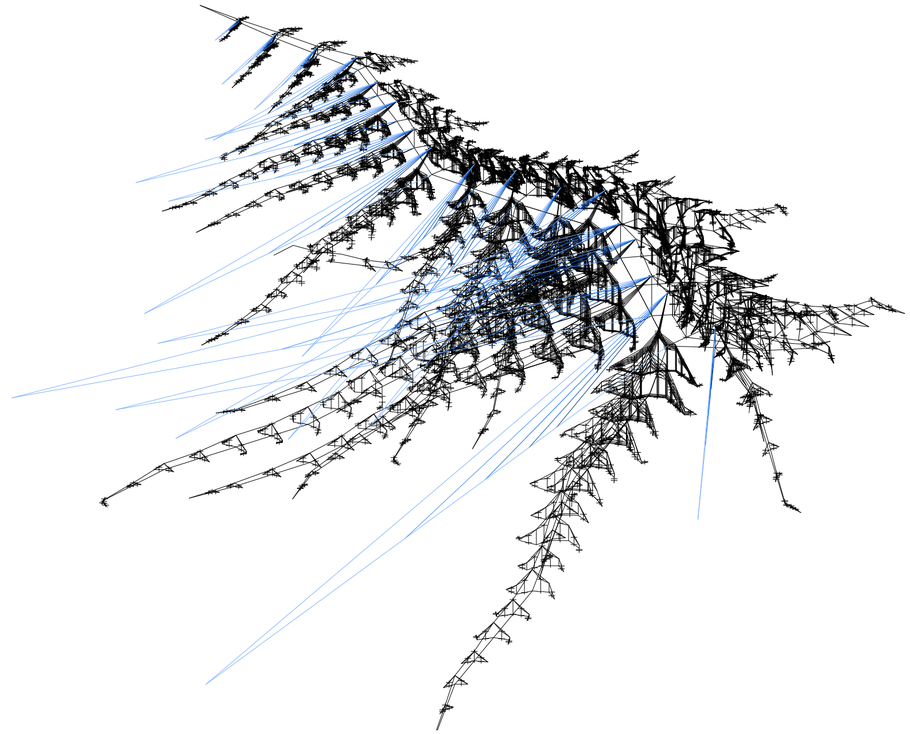

Axonometría. MV02 filos. V15 pendiente de los subfilos hacia el oeste del cordón. Rango: 15 a 20 grados.
Valor máximo 15, genera un cordón con mayores extensiones de filos al oeste, y por ende, mayor cantidad de picos. Valor mínimo 20, genera un cordón de menor extensión hacia el este, y por ende, menor cantidad de picos.

Territorialismo lineal trifásico de expansión gradual

Universidad Torcuato Di Tella
Escuela de Arquitectura y Estudios Urbanos
Tesis Proyectual
Atlas de Genéricos Sublimes
Dirección: Ciro Najle
Coordinación: Anna Font
Tutores: Johanna Potap (Manuel Mensa, Andrew Pringle, Valeria Ospital, Carolina Telo, Santiago Giusto, Lucas Torres Agüero)
Seminario: Alberto Delorenzini
Ayudantes: Melissa Pomsztein, Santiago Rigoli
Alumnos: Candela Cicinelli, Florencia Feldsberg, Agustina Monopoli, Philipp Plank
Skylift
Rascielos de agregación y desagregación multiescalar
2019

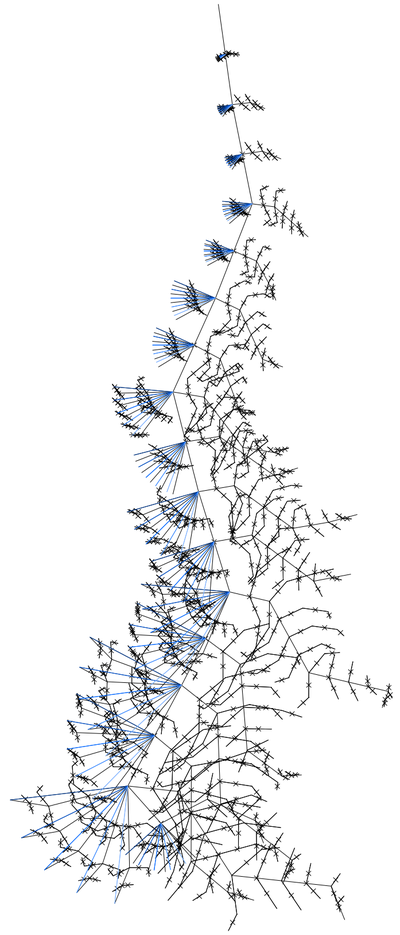

Planta. MV02 filos. V19 ángulo de rotación proporcional de los filos del oeste del cordón. Rango: 0,5 a 0 %.
Valor máximo 0.5, genera una modificación en la relación de rotación de los filos del oeste, acentuando la cercanía entre éstos. Valor mínimo 0, genera una anulación a dicha relación, acentuando la separación entre los filos.

Territorialismo lineal trifásico de expansión gradual

Universidad Torcuato Di Tella
Escuela de Arquitectura y Estudios Urbanos
Tesis Proyectual
Atlas de Genéricos Sublimes
Dirección: Ciro Najle
Coordinación: Anna Font
Tutores: Johanna Potap (Manuel Mensa, Andrew Pringle, Valeria Ospital, Carolina Telo, Santiago Giusto, Lucas Torres Agüero)
Seminario: Alberto Delorenzini
Ayudantes: Melissa Pomsztein, Santiago Rigoli
Alumnos: Candela Cicinelli, Florencia Feldsberg, Agustina Monopoli, Philipp Plank
Skylift
Rascielos de agregación y desagregación multiescalar
2019

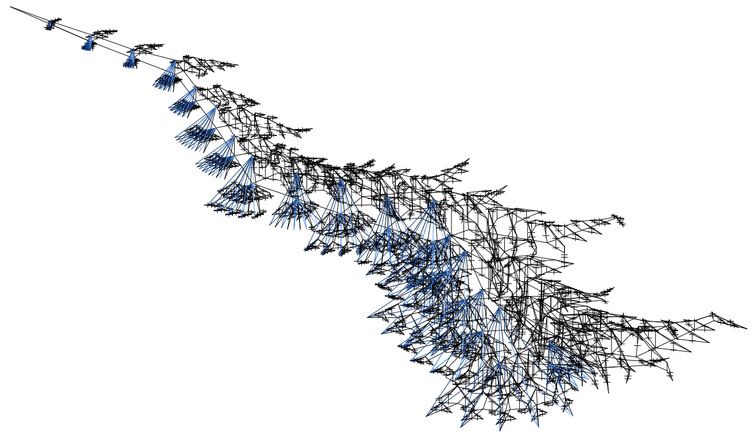

Axonometría. MV02 filos. V19 ángulo de rotación proporcional de los filos del oeste del cordón. Rango: 0,5 a 0 %.
Valor máximo 0.5, genera una modificación en la relación de rotación de los filos del oeste, acentuando la cercanía entre éstos. Valor mínimo 0, genera una anulación a dicha relación, acentuando la separación entre los filos.

Territorialismo lineal trifásico de expansión gradual

Universidad Torcuato Di Tella
Escuela de Arquitectura y Estudios Urbanos
Tesis Proyectual
Atlas de Genéricos Sublimes
Dirección: Ciro Najle
Coordinación: Anna Font
Tutores: Johanna Potap (Manuel Mensa, Andrew Pringle, Valeria Ospital, Carolina Telo, Santiago Giusto, Lucas Torres Agüero)
Seminario: Alberto Delorenzini
Ayudantes: Melissa Pomsztein, Santiago Rigoli
Alumnos: Candela Cicinelli, Florencia Feldsberg, Agustina Monopoli, Philipp Plank
Skylift
Rascielos de agregación y desagregación multiescalar
2019

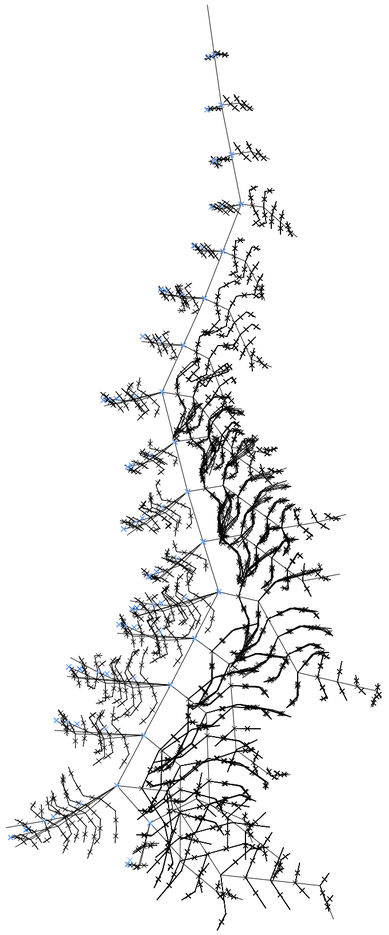

Planta. MV02 filos. V23 distancia de subdivisión proporcional entre picos de los filos del segmento oeste del cordón. Rango: 1,5 a 2 %.
Valor máximo 1.5, genera una modificación en la relacioón de proximidad entre picos de los filos del oeste, provocando una superposición de filos y subfilos. Valor mínimo 2, genera una mayor distancia entre picos, evitando una superposición.

Territorialismo lineal trifásico de expansión gradual

Universidad Torcuato Di Tella
Escuela de Arquitectura y Estudios Urbanos
Tesis Proyectual
Atlas de Genéricos Sublimes
Dirección: Ciro Najle
Coordinación: Anna Font
Tutores: Johanna Potap (Manuel Mensa, Andrew Pringle, Valeria Ospital, Carolina Telo, Santiago Giusto, Lucas Torres Agüero)
Seminario: Alberto Delorenzini
Ayudantes: Melissa Pomsztein, Santiago Rigoli
Alumnos: Candela Cicinelli, Florencia Feldsberg, Agustina Monopoli, Philipp Plank
Skylift
Rascielos de agregación y desagregación multiescalar
2019

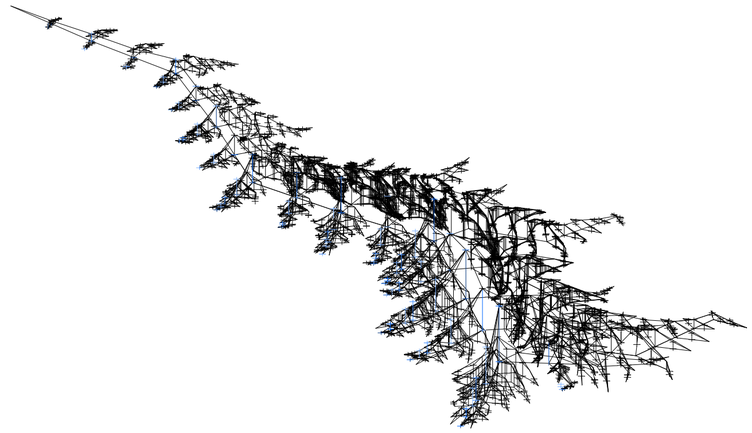

Axonometría. MV02 filos. V23 distancia de subdivisión proporcional entre picos de los filos del segmento oeste del cordón. Rango: 1,5 a 2 %.
Valor máximo 1.5, genera una modificación en la relacioón de proximidad entre picos de los filos del oeste, provocando una superposición de filos y subfilos. Valor mínimo 2, genera una mayor distancia entre picos, evitando una superposición.

Territorialismo lineal trifásico de expansión gradual

Universidad Torcuato Di Tella
Escuela de Arquitectura y Estudios Urbanos
Tesis Proyectual
Atlas de Genéricos Sublimes
Dirección: Ciro Najle
Coordinación: Anna Font
Tutores: Johanna Potap (Manuel Mensa, Andrew Pringle, Valeria Ospital, Carolina Telo, Santiago Giusto, Lucas Torres Agüero)
Seminario: Alberto Delorenzini
Ayudantes: Melissa Pomsztein, Santiago Rigoli
Alumnos: Candela Cicinelli, Florencia Feldsberg, Agustina Monopoli, Philipp Plank
Skylift
Rascielos de agregación y desagregación multiescalar
2019

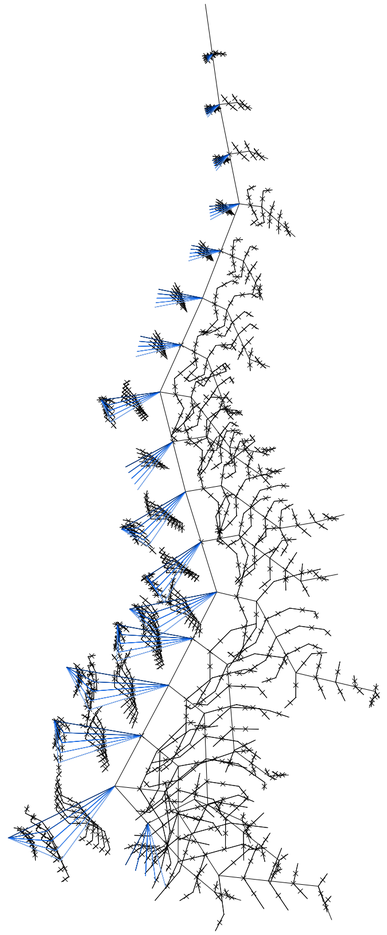

Planta. MV02 filos. V29 distancia de desplazamiento perpendicular proporcional de picos de los filos del oeste del cordón. Rango: 0,5 a 0 %.
Valor máximo 0.5, genera una modificación en la relación de desplazamiento entre picos de los filos del oeste, acentuando el desdibuje de la linealidad. Valor mínimo 0, genera un desplazamiento nulo, aceantuando dicha linealidad.

Territorialismo lineal trifásico de expansión gradual

Universidad Torcuato Di Tella
Escuela de Arquitectura y Estudios Urbanos
Tesis Proyectual
Atlas de Genéricos Sublimes
Dirección: Ciro Najle
Coordinación: Anna Font
Tutores: Johanna Potap (Manuel Mensa, Andrew Pringle, Valeria Ospital, Carolina Telo, Santiago Giusto, Lucas Torres Agüero)
Seminario: Alberto Delorenzini
Ayudantes: Melissa Pomsztein, Santiago Rigoli
Alumnos: Candela Cicinelli, Florencia Feldsberg, Agustina Monopoli, Philipp Plank
Skylift
Rascielos de agregación y desagregación multiescalar
2019

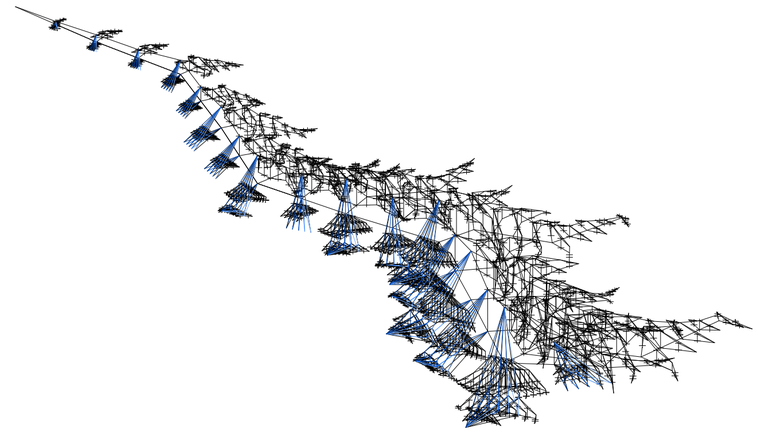

Axonometría. MV02 filos. V29 distancia de desplazamiento perpendicular proporcional de picos de los filos del oeste del cordón. Rango: 0,5 a 0 %.
Valor máximo 0.5, genera una modificación en la relación de desplazamiento entre picos de los filos del oeste, acentuando el desdibuje de la linealidad. Valor mínimo 0, genera un desplazamiento nulo, aceantuando dicha linealidad.

Territorialismo lineal trifásico de expansión gradual

Universidad Torcuato Di Tella
Escuela de Arquitectura y Estudios Urbanos
Tesis Proyectual
Atlas de Genéricos Sublimes
Dirección: Ciro Najle
Coordinación: Anna Font
Tutores: Johanna Potap (Manuel Mensa, Andrew Pringle, Valeria Ospital, Carolina Telo, Santiago Giusto, Lucas Torres Agüero)
Seminario: Alberto Delorenzini
Ayudantes: Melissa Pomsztein, Santiago Rigoli
Alumnos: Candela Cicinelli, Florencia Feldsberg, Agustina Monopoli, Philipp Plank
Skylift
Rascielos de agregación y desagregación multiescalar
2019

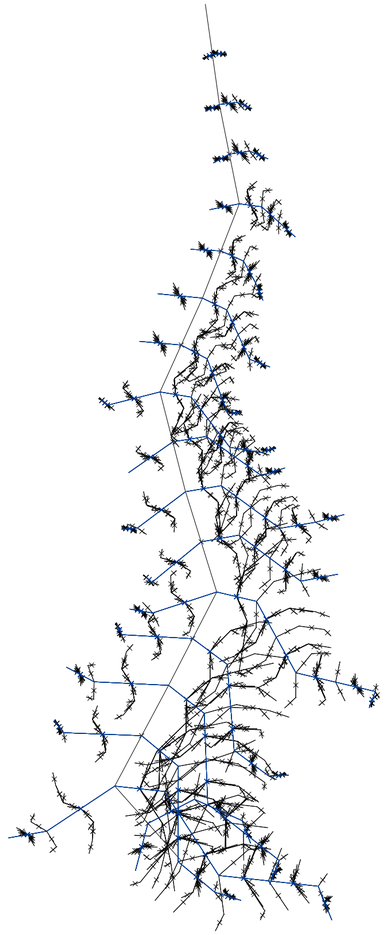

Planta. MV02 filos. V30 proporción de desplazamiento vertical de las depresiones de los filos del cordón. Rango: 0,1 a 1 %.
Valor máximo 0.1, genera un mayor desplazamiento de las depresiones entre los picos de los filos, desdibujando la linealidad horizontal del eje los mismos. Valor mínimo 1, genera un menor desplazamiento de las depresiones, acentuando dicha linealidad.

Territorialismo lineal trifásico de expansión gradual

Universidad Torcuato Di Tella
Escuela de Arquitectura y Estudios Urbanos
Tesis Proyectual
Atlas de Genéricos Sublimes
Dirección: Ciro Najle
Coordinación: Anna Font
Tutores: Johanna Potap (Manuel Mensa, Andrew Pringle, Valeria Ospital, Carolina Telo, Santiago Giusto, Lucas Torres Agüero)
Seminario: Alberto Delorenzini
Ayudantes: Melissa Pomsztein, Santiago Rigoli
Alumnos: Candela Cicinelli, Florencia Feldsberg, Agustina Monopoli, Philipp Plank
Skylift
Rascielos de agregación y desagregación multiescalar
2019

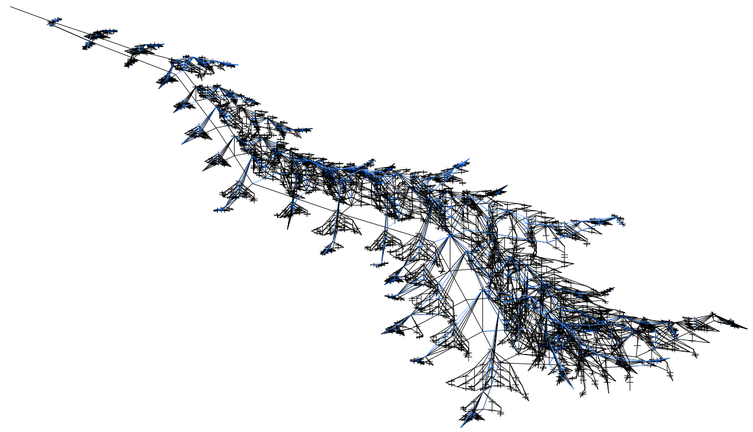

Axonometría. MV02 filos. V30 proporción de desplazamiento vertical de las depresiones de los filos del cordón. Rango: 0,1 a 1 %.
Valor máximo 0.1, genera un mayor desplazamiento de las depresiones entre los picos de los filos, desdibujando la linealidad horizontal del eje los mismos. Valor mínimo 1, genera un menor desplazamiento de las depresiones, acentuando dicha linealidad.

Territorialismo lineal trifásico de expansión gradual

Universidad Torcuato Di Tella
Escuela de Arquitectura y Estudios Urbanos
Tesis Proyectual
Atlas de Genéricos Sublimes
Dirección: Ciro Najle
Coordinación: Anna Font
Tutores: Johanna Potap (Manuel Mensa, Andrew Pringle, Valeria Ospital, Carolina Telo, Santiago Giusto, Lucas Torres Agüero)
Seminario: Alberto Delorenzini
Ayudantes: Melissa Pomsztein, Santiago Rigoli
Alumnos: Candela Cicinelli, Florencia Feldsberg, Agustina Monopoli, Philipp Plank
Skylift
Rascielos de agregación y desagregación multiescalar
2019

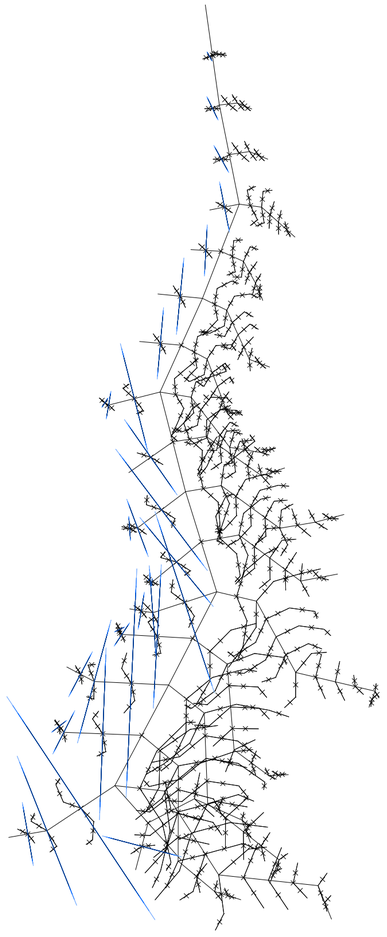

Planta. MV03 subfilos. V32 pendiente de los subfilos hacia el oeste del cordón. Rango: 15 a 20 grados.
Valor máximo 15, genera un cordón con mayores extensiones de subfilos al oeste, y por ende, mayor cantidad de picos. Valor mínimo 20, genera un cordón de menor extensión hacia el este, y por ende, menor cantidad de picos.

Territorialismo lineal trifásico de expansión gradual

Universidad Torcuato Di Tella
Escuela de Arquitectura y Estudios Urbanos
Tesis Proyectual
Atlas de Genéricos Sublimes
Dirección: Ciro Najle
Coordinación: Anna Font
Tutores: Johanna Potap (Manuel Mensa, Andrew Pringle, Valeria Ospital, Carolina Telo, Santiago Giusto, Lucas Torres Agüero)
Seminario: Alberto Delorenzini
Ayudantes: Melissa Pomsztein, Santiago Rigoli
Alumnos: Candela Cicinelli, Florencia Feldsberg, Agustina Monopoli, Philipp Plank
Skylift
Rascielos de agregación y desagregación multiescalar
2019

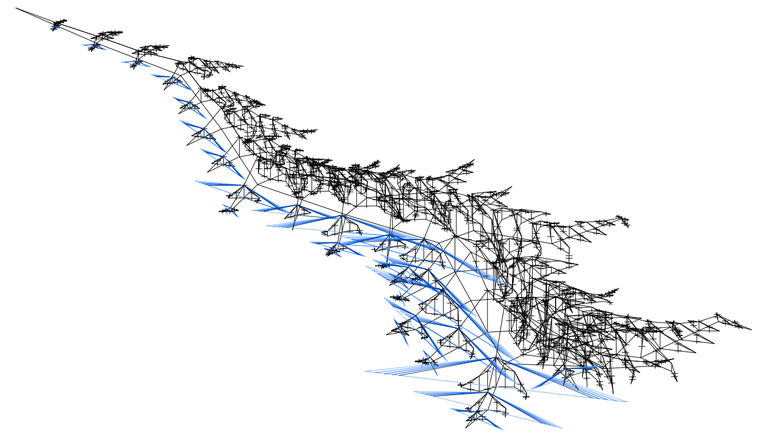

Axonometría. MV03 subfilos. V32 pendiente de los subfilos hacia el oeste del cordón. Rango: 15 a 20 grados.
Valor máximo 15, genera un cordón con mayores extensiones de subfilos al oeste, y por ende, mayor cantidad de picos. Valor mínimo 20, genera un cordón de menor extensión hacia el este, y por ende, menor cantidad de picos.

Territorialismo lineal trifásico de expansión gradual

Universidad Torcuato Di Tella
Escuela de Arquitectura y Estudios Urbanos
Tesis Proyectual
Atlas de Genéricos Sublimes
Dirección: Ciro Najle
Coordinación: Anna Font
Tutores: Johanna Potap (Manuel Mensa, Andrew Pringle, Valeria Ospital, Carolina Telo, Santiago Giusto, Lucas Torres Agüero)
Seminario: Alberto Delorenzini
Ayudantes: Melissa Pomsztein, Santiago Rigoli
Alumnos: Candela Cicinelli, Florencia Feldsberg, Agustina Monopoli, Philipp Plank
Skylift
Rascielos de agregación y desagregación multiescalar
2019

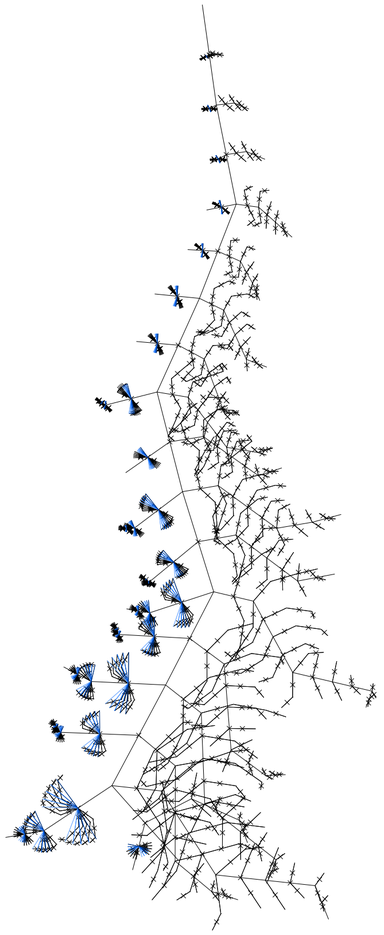

Planta. MV03 subfilos. V36 ángulo de rotación proporcional de los subfilos del oeste del cordón. Rango: 0,5 a 0 %.
Valor máximo 0.5, genera una modificación en la relacion de rotación de los subfilos del oeste, acentuando la cercanía entre éstos. Valor mínimo 0, genera una anulación a dicha relación, acentuando la separación entre los filos.

Territorialismo lineal trifásico de expansión gradual

Universidad Torcuato Di Tella
Escuela de Arquitectura y Estudios Urbanos
Tesis Proyectual
Atlas de Genéricos Sublimes
Dirección: Ciro Najle
Coordinación: Anna Font
Tutores: Johanna Potap (Manuel Mensa, Andrew Pringle, Valeria Ospital, Carolina Telo, Santiago Giusto, Lucas Torres Agüero)
Seminario: Alberto Delorenzini
Ayudantes: Melissa Pomsztein, Santiago Rigoli
Alumnos: Candela Cicinelli, Florencia Feldsberg, Agustina Monopoli, Philipp Plank
Skylift
Rascielos de agregación y desagregación multiescalar
2019

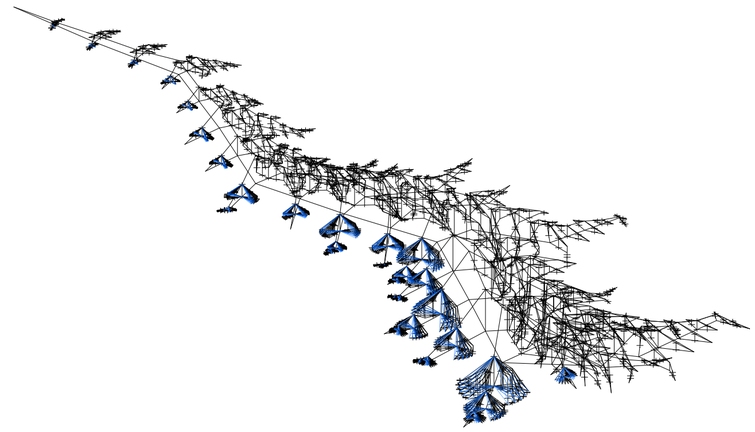

Axonometría. MV03 subfilos. V36 ángulo de rotación proporcional de los subfilos del oeste del cordón. Rango: 0,5 a 0 %.
Valor máximo 0.5, genera una modificación en la relacion de rotación de los subfilos del oeste, acentuando la cercanía entre éstos. Valor mínimo 0, genera una anulación a dicha relación, acentuando la separación entre los filos.

Territorialismo lineal trifásico de expansión gradual

Universidad Torcuato Di Tella
Escuela de Arquitectura y Estudios Urbanos
Tesis Proyectual
Atlas de Genéricos Sublimes
Dirección: Ciro Najle
Coordinación: Anna Font
Tutores: Johanna Potap (Manuel Mensa, Andrew Pringle, Valeria Ospital, Carolina Telo,
Santiago Giusto, Lucas Torres Agüero)
Seminario: Alberto Delorenzini
Ayudantes: Melissa Pomsztein, Santiago Rigoli
Alumnos: Candela Cicinelli, Florencia Feldsberg, Agustina Monopoli, Philipp Plank
Skylift
Rascielos de agregación y desagregación multiescalar
2019

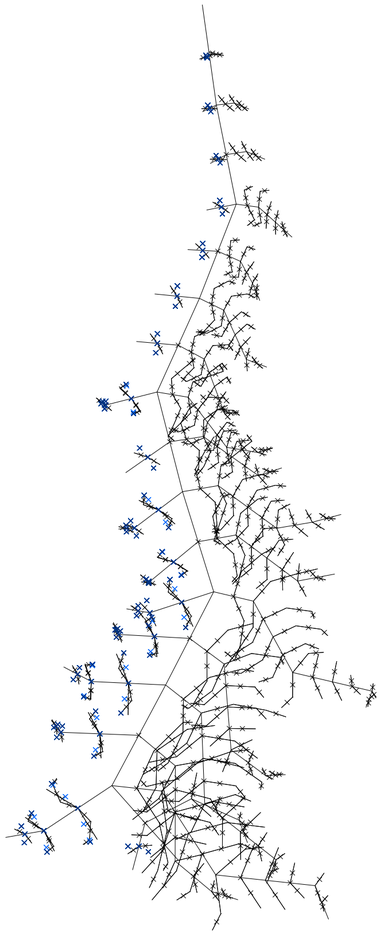

Planta. MV03 subfilos. V40 distancia de subdivisión proporcional entre picos de los subfilos del segmento oeste del cordón. Rango: 1,5 a 2 %.
Valor máximo 1.5, genera una modificación en la relacion de proximidad entre picos de los subfilos del oeste, provocando una superposición de filos y subfilos. Valor mínimo 2, genera una mayor distancia entre picos, evitando una superposición.

Territorialismo lineal trifásico de expansión gradual

Universidad Torcuato Di Tella
Escuela de Arquitectura y Estudios Urbanos
Tesis Proyectual
Atlas de Genéricos Sublimes
Dirección: Ciro Najle
Coordinación: Anna Font
Tutores: Johanna Potap (Manuel Mensa, Andrew Pringle, Valeria Ospital, Carolina Telo,
Santiago Giusto, Lucas Torres Agüero)
Seminario: Alberto Delorenzini
Ayudantes: Melissa Pomsztein, Santiago Rigoli
Alumnos: Candela Cicinelli, Florencia Feldsberg, Agustina Monopoli, Philipp Plank
Skylift
Rascielos de agregación y desagregación multiescalar
2019

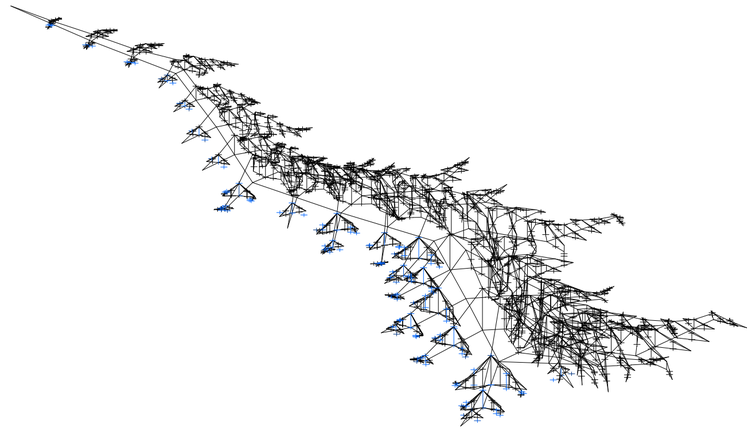

Axonometría. MV03 subfilos. V40 distancia de subdivisión proporcional entre picos de los subfilos del segmento oeste del cordón. Rango: 1,5 a 2 %.
Valor máximo 1.5, genera una modificación en la relacion de proximidad entre picos de los subfilos del oeste, provocando una superposición de filos y subfilos. Valor mínimo 2, genera una mayor distancia entre picos, evitando una superposición.

Territorialismo lineal trifásico de expansión gradual

Universidad Torcuato Di Tella
Escuela de Arquitectura y Estudios Urbanos
Tesis Proyectual
Atlas de Genéricos Sublimes
Dirección: Ciro Najle
Coordinación: Anna Font
Tutores: Johanna Potap (Manuel Mensa, Andrew Pringle, Valeria Ospital, Carolina Telo,
Santiago Giusto, Lucas Torres Agüero)
Seminario: Alberto Delorenzini
Ayudantes: Melissa Pomsztein, Santiago Rigoli
Alumnos: Candela Cicinelli, Florencia Feldsberg, Agustina Monopoli, Philipp Plank
Skylift
Rascielos de agregación y desagregación multiescalar
2019

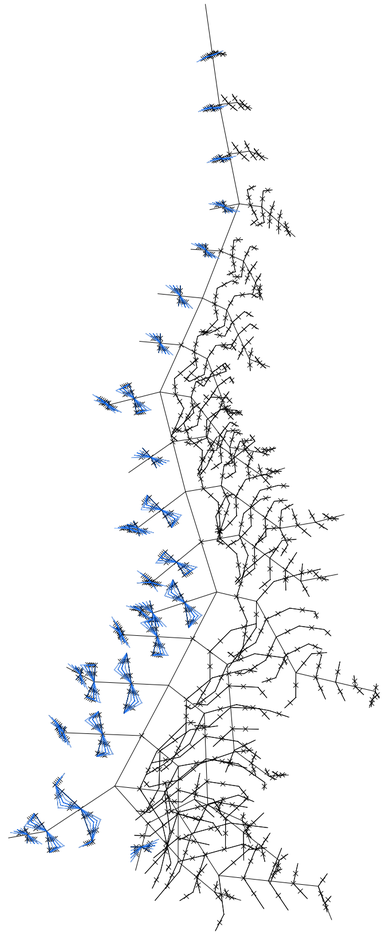

Planta. MV03 subfilos. V46 distancia de desplazamiento perpendicular proporcional de picos de los subfilos del oeste del cordón. Rango: 1 a 0 %.
Valor máximo 1, genera una modificación en la relación de desplazamiento entre picos de los subfilos del oeste, acentuando el desdibuje de la linealidad. Valor mínimo 0, genera un desplazamiento nulo, aceantuando dicha linealidad.

Territorialismo lineal trifásico de expansión gradual

Universidad Torcuato Di Tella
Escuela de Arquitectura y Estudios Urbanos
Tesis Proyectual
Atlas de Genéricos Sublimes
Dirección: Ciro Najle
Coordinación: Anna Font
Tutores: Johanna Potap (Manuel Mensa, Andrew Pringle, Valeria Ospital, Carolina Telo,
Santiago Giusto, Lucas Torres Agüero)
Seminario: Alberto Delorenzini
Ayudantes: Melissa Pomsztein, Santiago Rigoli
Alumnos: Candela Cicinelli, Florencia Feldsberg, Agustina Monopoli, Philipp Plank
Skylift
Rascielos de agregación y desagregación multiescalar
2019

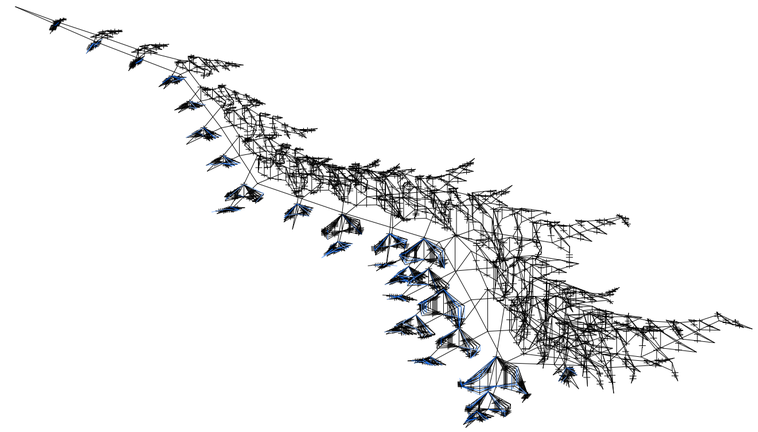

Axonometría. MV03 subfilos. V46 distancia de desplazamiento perpendicular proporcional de picos de los subfilos del oeste del cordón. Rango: 1 a 0 %.
Valor máximo 1, genera una modificación en la relación de desplazamiento entre picos de los subfilos del oeste, acentuando el desdibuje de la linealidad. Valor mínimo 0, genera un desplazamiento nulo, aceantuando dicha linealidad.

Territorialismo lineal trifásico de expansión gradual

Universidad Torcuato Di Tella
Escuela de Arquitectura y Estudios Urbanos
Tesis Proyectual
Atlas de Genéricos Sublimes
Dirección: Ciro Najle
Coordinación: Anna Font
Tutores: Johanna Potap (Manuel Mensa, Andrew Pringle, Valeria Ospital, Carolina Telo, Santiago Giusto, Lucas Torres Agüero)
Seminario: Alberto Delorenzini
Ayudantes: Melissa Pomsztein, Santiago Rigoli
Alumnos: Candela Cicinelli, Florencia Feldsberg, Agustina Monopoli, Philipp Plank
Skylift
Rascielos de agregación y desagregación multiescalar
2019

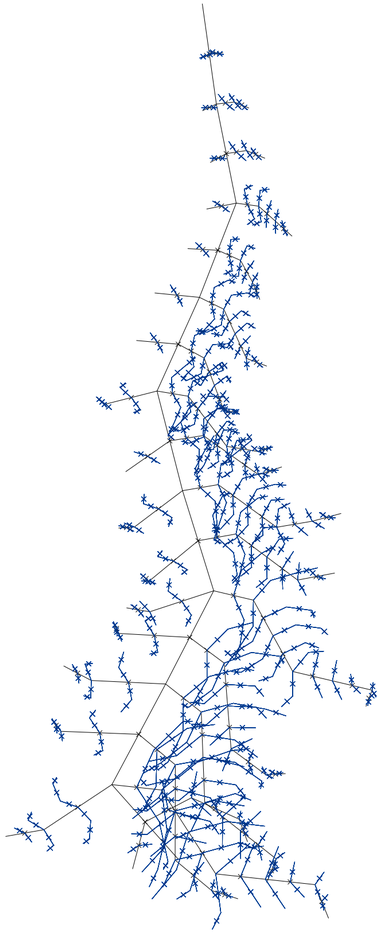

Planta. MV03 subfilos. V47 proporción de desplazamiento vertical de las depresiones de los subfilos del cordón. Rango: 0,1 a 1 %.
Valor máximo 0.1, genera un mayor desplazamiento de las depresiones entre los picos de los subfilos, desdibujando la linealidad horizontal del eje los mismos. Valor mínimo 1, genera un menor desplazamiento de las depresiones, acentuando dicha linealidad.

Territorialismo lineal trifásico de expansión gradual

Universidad Torcuato Di Tella
Escuela de Arquitectura y Estudios Urbanos
Tesis Proyectual
Atlas de Genéricos Sublimes
Dirección: Ciro Najle
Coordinación: Anna Font
Tutores: Johanna Potap (Manuel Mensa, Andrew Pringle, Valeria Ospital, Carolina Telo, Santiago Giusto, Lucas Torres Agüero)
Seminario: Alberto Delorenzini
Ayudantes: Melissa Pomsztein, Santiago Rigoli
Alumnos: Candela Cicinelli, Florencia Feldsberg, Agustina Monopoli, Philipp Plank
Skylift
Rascielos de agregación y desagregación multiescalar
2019

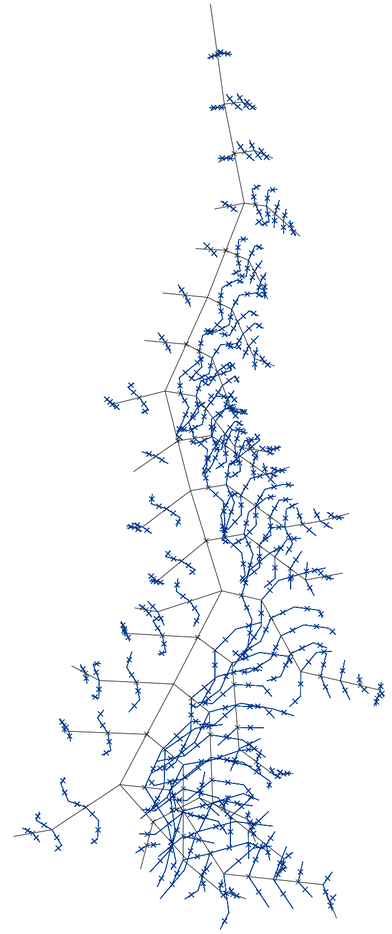

Axonometría. MV03 subfilos. V47 proporción de desplazamiento vertical de las depresiones de los subfilos del cordón. Rango: 0,1 a 1 %.
Valor máximo 0.1, genera un mayor desplazamiento de las depresiones entre los picos de los subfilos, desdibujando la linealidad horizontal del eje los mismos. Valor mínimo 1, genera un menor desplazamiento de las depresiones, acentuando dicha linealidad.

Territorialismo lineal trifásico de expansión gradual

TERRITORIALISMO LINEAL TRIFÁSICO DE EXPANSIÓN GRADUAL DIRECCIONAL

Matriz de singularización paso a paso del modelo

Universidad Torcuato Di Tella
Escuela de Arquitectura y Estudios Urbanos
Tesis Proyectual 2019
Atlas de Genéricos Sublimes
Dirección: Ciro Najle
Coordinación: Anna Font
Tutores: Johanna Potap (Manuel Mensa, Andrew Pringle, Valeria Ospital, Carolina Telo,
Santiago Giusto, Lucas Torres Agüero)
Seminario: Alberto Delorenzini
Ayudantes: Melissa Pomsztein, Santiago Rigoli
Alumnos: Candela Cicinelli, Florencia Feldsberg, Agustina Monopoli, Philipp Plank

La singularización del modelo territorial construye un cordón lineal ramificante de diferenciación binaria, que en sus tres iteraciones busca extremar sus cualidades, oponiéndolas desde su eje, desdibujando y rectificando su linealidad en laderas opuestas. A su vez, transforma a la tipología de cordones lineales ondulados al singularizar la capacidad de la manipulación de condiciones geométricas como: pendientes, rotaciones, distancias de subdivisión y distancias de desplazamiento, logrando un rango amplio de variación de un único cuerpo geomorfológico que tensiona su linealidad.

De esta manera el eje del cordón (MV01) define sus valores singulares en el grado en que genera que el pico más alto tenga dos kilómetros de altura (V02) pendientes de veinte grados en el sur y de cinco grados para la pendeinte del norte, siendo una terminando en abruptos caídas marcadas o descensos más fluídos de las cadenas montañosas (V03) y (V04); el segmento sur rota cuarenta grados y el norte rota veinte grados respecto a su eje original (V05) y (V06); se posiciona un pico cada siete kilómetros en el sur, y un pico cada cinco kilómetros en el norte (V07) y (V08), el cual genera un desplazamiento intercalado de picos en dirección perpendicular al cordón (V09) y (V10), un desplazamiento de idéntica magnitud tanto de los picos del norte como los del este de dos kilómetros; con picos intermedios que deprimen la altura del cordón del veinte metros (V11), (V12) y (V13). A partir de esto los filos (MV02) definen sus valores singulares en el grado en que pendientes que cubren menor pisada en el este con treinte grados de pendiente, y pendientes que cubren con mayor pisada con 10 grados hacia el oeste, generando mayor intersección entre filos (V14) y (V15) generando un ángulo de rotación mayor en el oeste generando mayor densidad y nodos de intersección de ramificaciones (V16), (V17), (V18) y (V19). Un pico cada un kilómetro en los filos del oeste, en comparación a los filos del este con un pico cada un kilómetro y medio que salen del mismo pico del cordón (V20), (V21), (V22) y (V23). Estos se desplazan intercaladamente en dirección perpendicular al eje del filo en su respectivo pico (V24) y (V25), con una distancia de menos de un kilómetro por pico, pero mayor en el sur respecto a los picos de los filos del norte (V26), (V27), (V28), (V29) y (V30). Análogamente a los filos, los subfilos (MV03)definen sus valores singulares en el grado en que genera pendientes más pronunciadas en el este que en el oeste (V31) y (V32); estas se rotan veinte grados en el sur y cinco grados en el norte(V33), (V34), (V35) y (V36). Generan un pico cada setecientos metros en los subfilos del sur del cordón, y cada doscientos metros en los subfilos del norte (V37), (V38), (V39) y (V40). Análogamente a los filos y al cordón en menor escala, se desplazan intercaladamente en dirección perpendicular al eje del subfilo (V41) y (V42), una distancia que genera una densidad de intersecciones mayor en el oeste del cordón en comparación al este (V43), (V44), (V45), (V46) y (V47).

Universidad Torcuato Di Tella
Escuela de Arquitectura y Estudios Urbanos
Tesis Proyectual
Atlas de Genéricos Sublimes
Dirección: Ciro Najle
Coordinación: Anna Font
Tutores: Johanna Potap (Manuel Mensa, Andrew Pringle, Valeria Ospital, Carolina Telo, Santiago Giusto, Lucas Torres Agüero)
Seminario: Alberto Delorenzini
Ayudantes: Melissa Pomsztein, Santiago Rigoli
Alumnos: Candela Cicinelli, Florencia Feldsberg, Agustina Monopoli, Philipp Plank
Skylift
Rascielos de agregación y desagregación multiescalar
2019

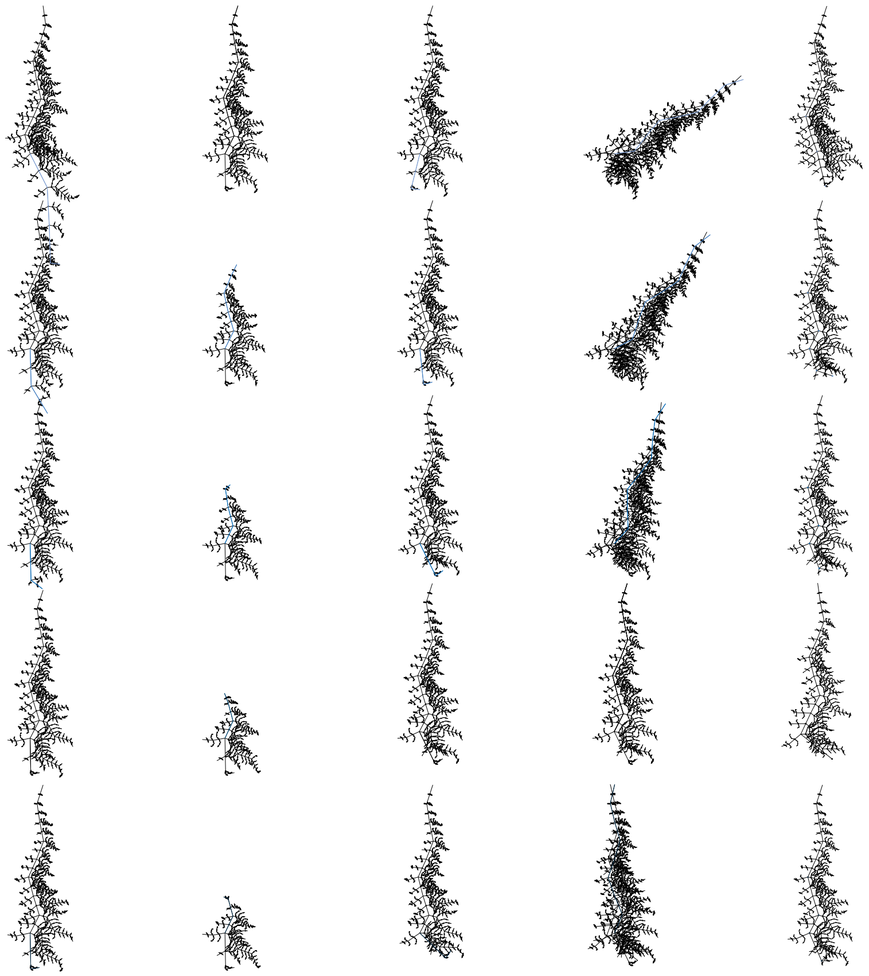

V02 distancia vertical del pico más alto del cordón

V03 pendiente hacia el sur del cordón

V04 pendiente hacia el norte del cordón

V05 ángulo de rotación del sur del cordón

V06 ángulo de rotación del norte del cordón

MV01 cordón

Territorialismo lineal trifásico de expansión gradual direccional

Universidad Torcuato Di Tella
Escuela de Arquitectura y Estudios Urbanos
Tesis Proyectual
Atlas de Genéricos Sublimes
Dirección: Ciro Najle
Coordinación: Anna Font
Tutores: Johanna Potap (Manuel Mensa, Andrew Pringle, Valeria Ospital, Carolina Telo, Santiago Giusto, Lucas Torres Agüero)
Seminario: Alberto Delorenzini
Ayudantes: Melissa Pomsztein, Santiago Rigoli
Alumnos: Candela Cicinelli, Florencia Feldsberg, Agustina Monopoli, Philipp Plank
Skylift
Rascielos de agregación y desagregación multiescalar
2019

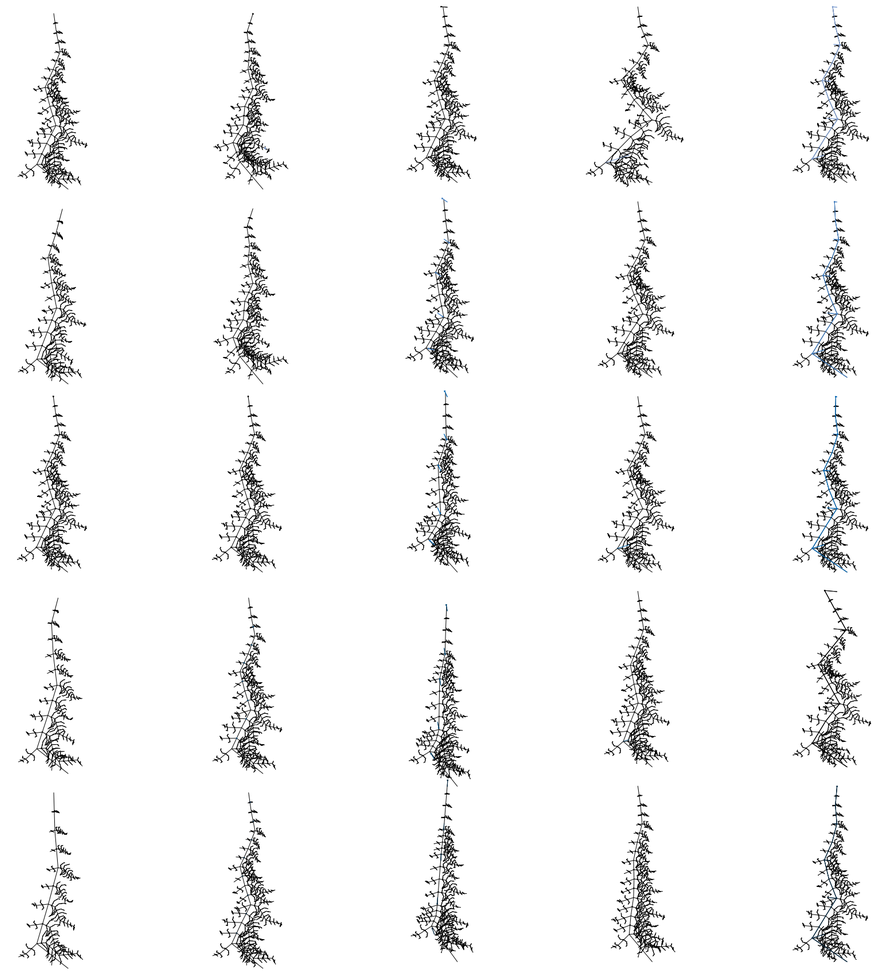

V07 distancia de subdivisión entre picos del segmento sur del cordón

V08 distancia de subdivisión entre picos del segmento norte del cordón

V09 ritmo de desplazamiento de picos del cordón

V10 sentido de desplazamiento alternado de picos perpendiculares al cordón

V11 distancia de desplazamiento perpendicular de picos del sur del cordón

Territorialismo lineal trifásico de expansión gradual direccional

Universidad Torcuato Di Tella
Escuela de Arquitectura y Estudios Urbanos
Tesis Proyectual
Atlas de Genéricos Sublimes
Dirección: Ciro Najle
Coordinación: Anna Font
Tutores: Johanna Potap (Manuel Mensa, Andrew Pringle, Valeria Ospital, Carolina Telo, Santiago Giusto, Lucas Torres Agüero)
Seminario: Alberto Delorenzini
Ayudantes: Melissa Pomsztein, Santiago Rigoli
Alumnos: Candela Cicinelli, Florencia Feldsberg, Agustina Monopoli, Philipp Plank
Skylift
Rascielos de agregación y desagregación multiescalar
2019

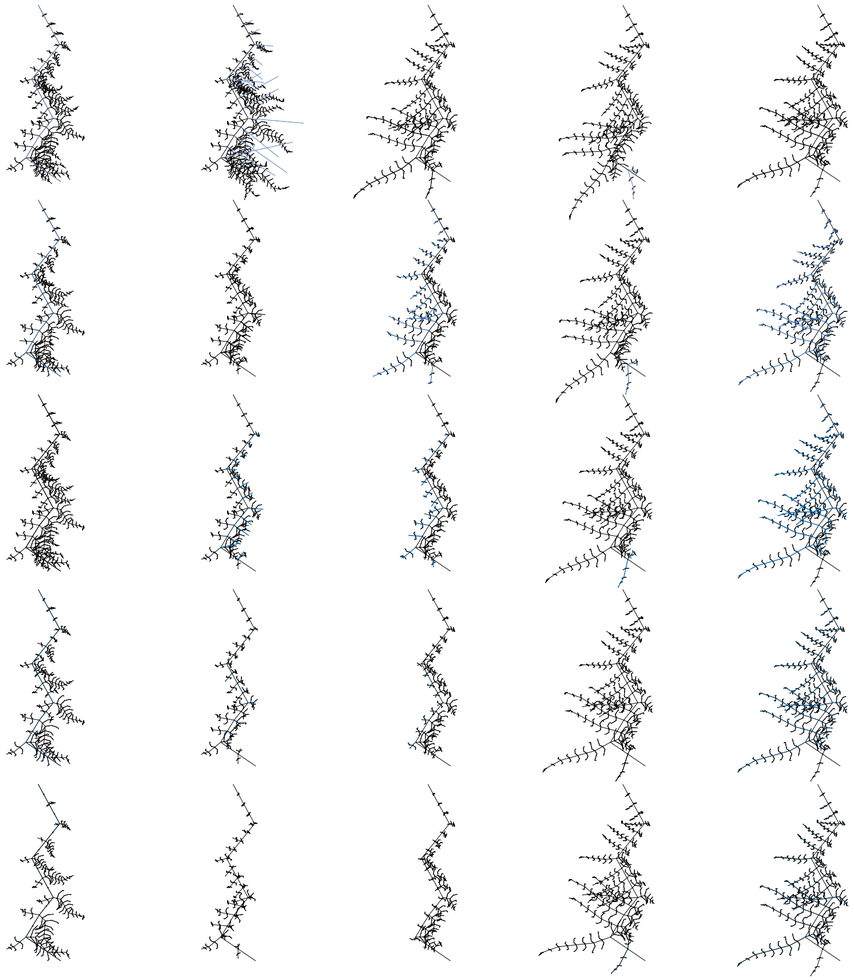

V12 distancia de desplazamiento de picos del norte del cordón

V13 proporción de desplazamiento vertical de las depresiones del cordón

V14 pendiente de los filos hacia el este del cordón

V15 pendiente de los filos hacia el oeste del cordón

V16 ángulo de rotación de los filos del sur del cordón

MV02 filos

Territorialismo lineal trifásico de expansión gradual direccional

Universidad Torcuato Di Tella
Escuela de Arquitectura y Estudios Urbanos
Tesis Proyectual
Atlas de Genéricos Sublimes
Dirección: Ciro Najle
Coordinación: Anna Font
Tutores: Johanna Potap (Manuel Mensa, Andrew Pringle, Valeria Ospital, Carolina Telo, Santiago Giusto, Lucas Torres Agüero)
Seminario: Alberto Delorenzini
Ayudantes: Melissa Pomsztein, Santiago Rigoli
Alumnos: Candela Cicinelli, Florencia Feldsberg, Agustina Monopoli, Philipp Plank
Skylift
Rascielos de agregación y desagregación multiescalar
2019

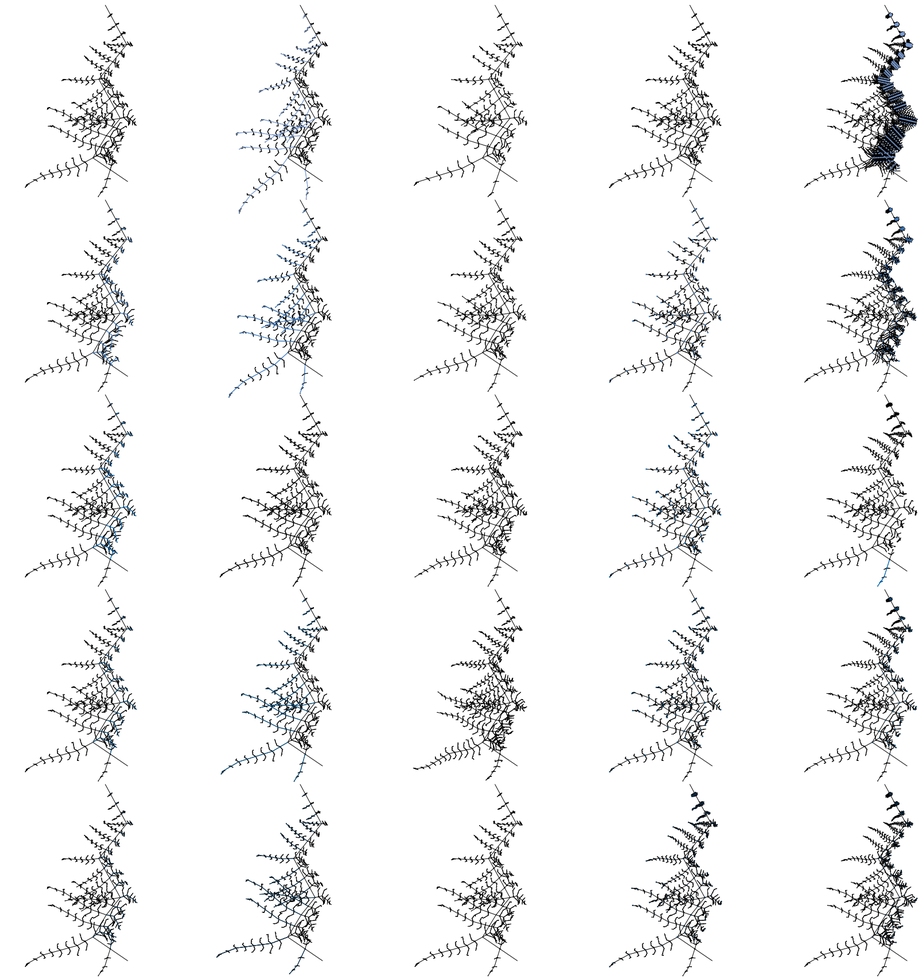

V17 ángulo de rotación de los filos del sur del cordón

V18 ángulo de rotación proporcional de los filos del este del cordón

V19 ángulo de rotación proporcional de los filos del oeste del cordón

V20 distancia de subdivisión entre picos de los filos del segmento sur del cordón

V21 distancia de subdivisión entre picos de los filos del segmento norte del cordón

Territorialismo lineal trifásico de expansión gradual direccional

Universidad Torcuato Di Tella
Escuela de Arquitectura y Estudios Urbanos
Tesis Proyectual
Atlas de Genéricos Sublimes
Dirección: Ciro Najle
Coordinación: Anna Font
Tutores: Johanna Potap (Manuel Mensa, Andrew Pringle, Valeria Ospital, Carolina Telo,
Santiago Giusto, Lucas Torres Agüero)
Seminario: Alberto Delorenzini
Ayudantes: Melissa Pomsztein, Santiago Rigoli
Alumnos: Candela Cicinelli, Florencia Feldsberg, Agustina Monopoli, Philipp Plank
Skylift
Rascielos de agregación y desagregación multiescalar
2019

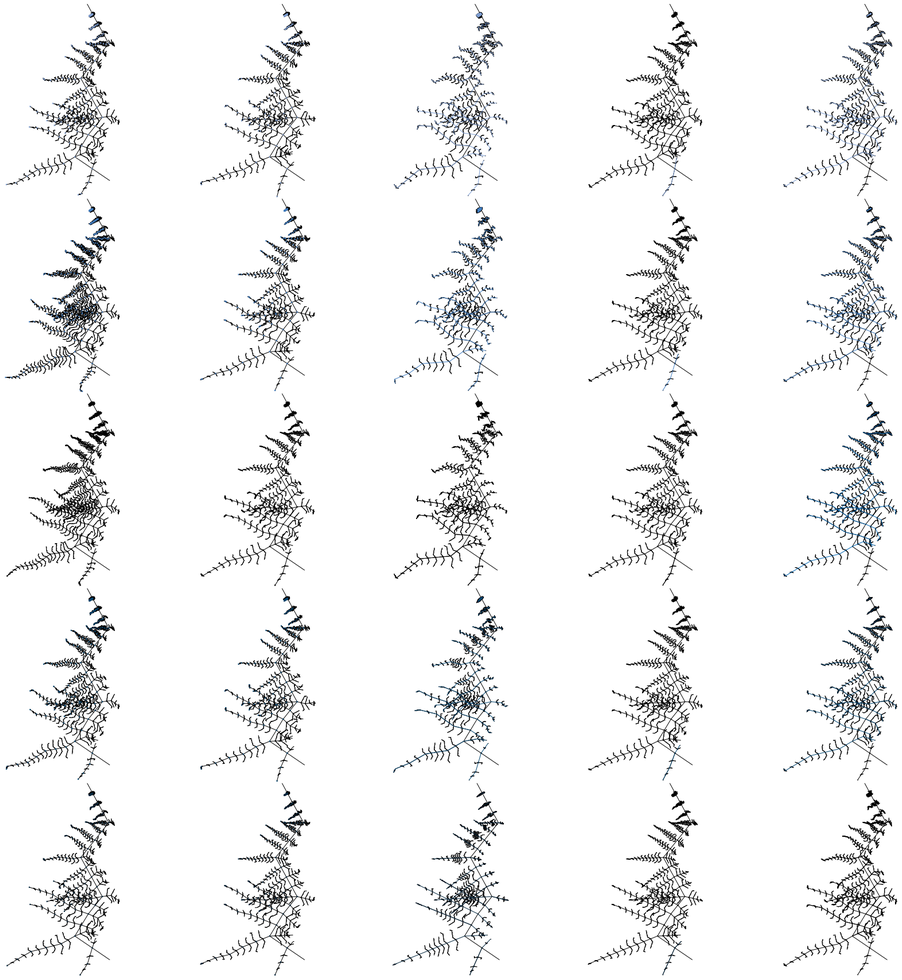

V22 distancia de subdivisión proporcional entre picos de los filos del segmento este del cordón

V23 distancia de subdivisión proporcional entre picos de los filos del segmento oeste del cordón

V24 ritmo de desplazamiento de picos de los filos del cordón

V25 sentido de desplazamiento alternado de picos perpendiculares a los filos del cordón

V26 distancia de desplazamiento perpendicular de picos de los filos del sur del cordón

Territorialismo lineal trifásico de expansión gradual direccional

Universidad Torcuato Di Tella
Escuela de Arquitectura y Estudios Urbanos
Tesis Proyectual
Atlas de Genéricos Sublimes
Dirección: Ciro Najle
Coordinación: Anna Font
Tutores: Johanna Potap (Manuel Mensa, Andrew Pringle, Valeria Ospital, Carolina Telo,
Santiago Giusto, Lucas Torres Agüero)
Seminario: Alberto Delorenzini
Ayudantes: Melissa Pomsztein, Santiago Rigoli
Alumnos: Candela Cicinelli, Florencia Feldsberg, Agustina Monopoli, Philipp Plank
Skylift
Rascielos de agregación y desagregación multiescalar
2019

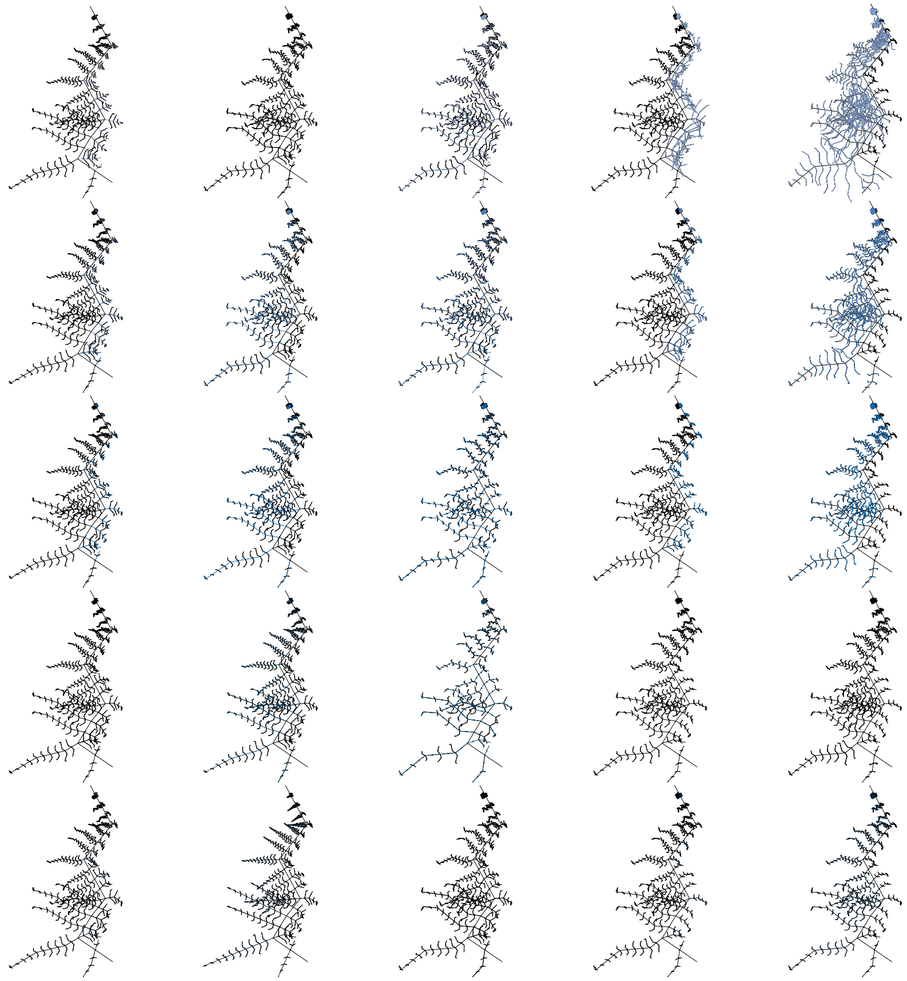

V27 distancia de desplazamiento perpendicular de picos de los filos del norte del cordón

V28 distancia de desplazamiento perpendicular proporcional de picos de los filos del este del cordón

V29 distancia de desplazamiento perpendicular proporcional de picos de los filos del oeste del cordón

V30 proporción de desplazamiento vertical de las depresiones de los filos del cordón

V31 pendiente de los subfilos hacia el este del cordón

MV03 subfilos

Territorialismo lineal trifásico de expansión gradual direccional

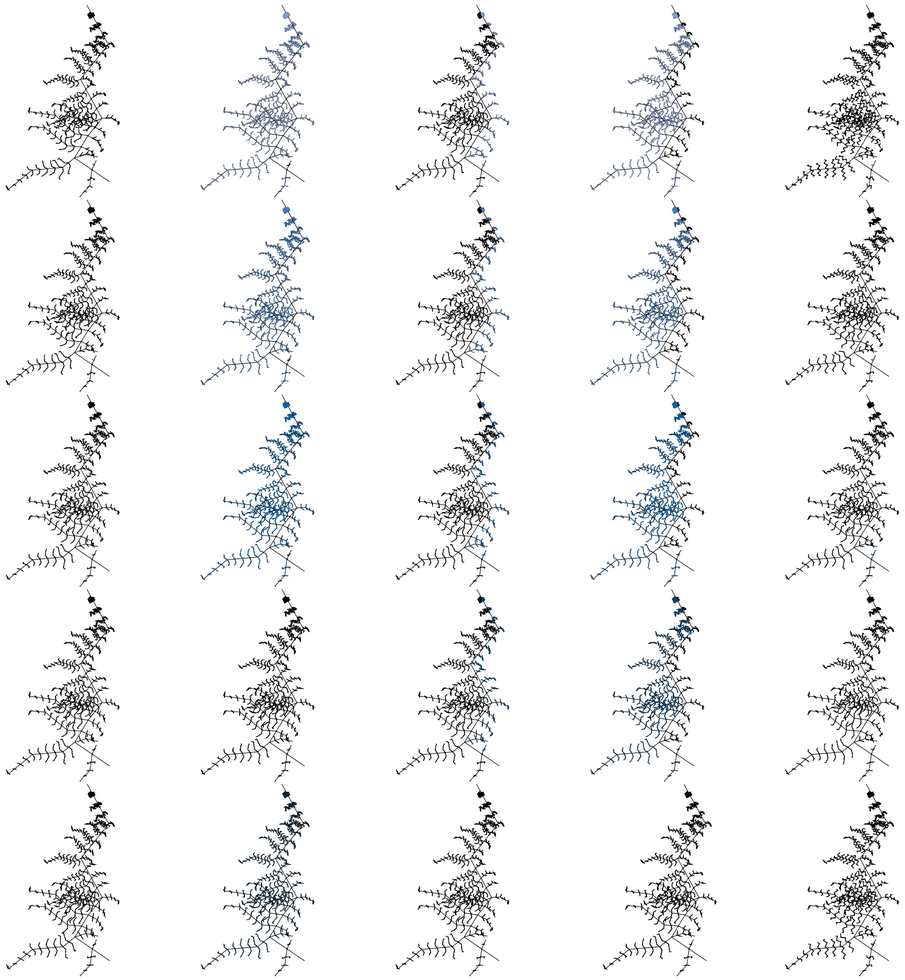

V32 pendiente de los subfilos hacia el oeste del cordón

V33 ángulo de rotación de los subfilos del sur del cordón

V34 ángulo de rotación de los subfilos del norte del cordón

V35 ángulo de rotación proporcional de los subfilos del este del cordón

V36 ángulo de rotación proporcional de los subfilos del oeste del cordón

Universidad Torcuato Di Tella
Escuela de Arquitectura y Estudios Urbanos
Tesis Proyectual
Atlas de Genéricos Sublimes
Dirección: Ciro Najle
Coordinación: Anna Font
Tutores: Johanna Potap (Manuel Mensa, Andrew Pringle, Valeria Ospital, Carolina Telo,
Santiago Giusto, Lucas Torres Agüero)
Seminario: Alberto Delorenzini
Ayudantes: Melissa Pomsztein, Santiago Rigoli
Alumnos: Candela Cicinelli, Florencia Feldsberg, Agustina Monopoli, Philipp Plank
Skylift
Rascielos de agregación y desagregación multiescalar
2019

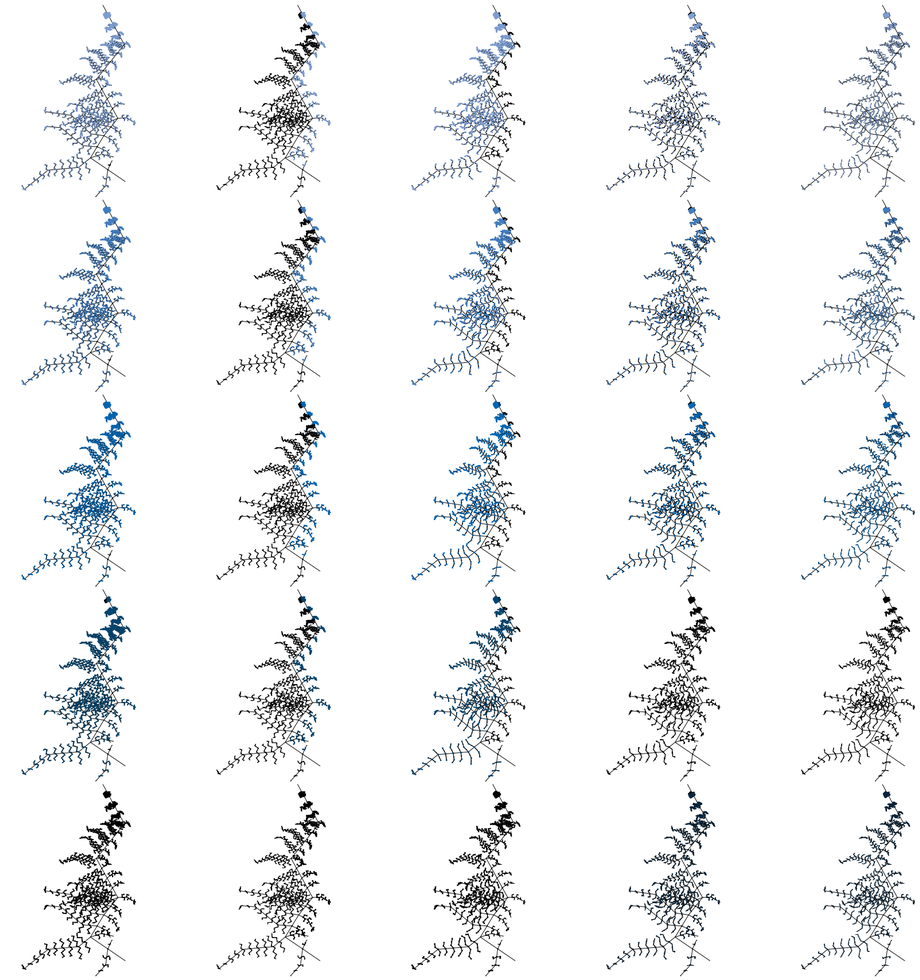

V37 distancia de subdivisión entre picos de los subfilos del segmento sur del cordón

V38 distancia de subdivisión entre picos de los subfilos del segmento norte del cordón

V39 distancia de subdivisión proporcional entre picos de los subfilos del segmento este del cordón

V40 distancia de subdivisión proporcional entre picos de los subfilos del segmento oeste del cordón

V41 ritmo de desplazamiento de picos de los subfilos del cordón

Territorialismo lineal trifásico de expansión gradual direccional

Universidad Torcuato Di Tella
Escuela de Arquitectura y Estudios Urbanos
Tesis Proyectual
Atlas de Genéricos Sublimes
Dirección: Ciro Najle
Coordinación: Anna Font
Tutores: Johanna Potap (Manuel Mensa, Andrew Pringle, Valeria Ospital, Carolina Telo, Santiago Giusto, Lucas Torres Agüero)
Seminario: Alberto Delorenzini
Ayudantes: Melissa Pomsztein, Santiago Rigoli
Alumnos: Candela Cicinelli, Florencia Feldsberg, Agustina Monopoli, Philipp Plank
Skylift
Rascielos de agregación y desagregación multiescalar
2019

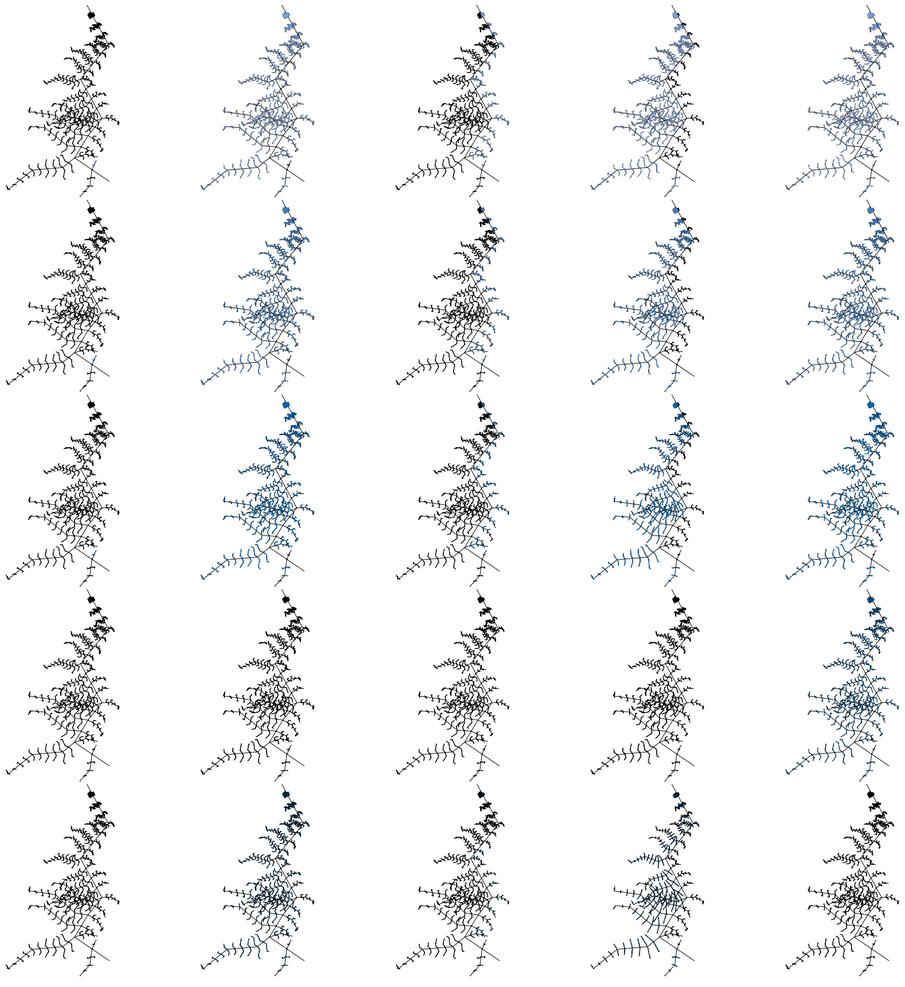

V42 sentido de desplazamiento alternado de picos perpendiculares a los subfilos del cordón

V43 distancia de desplazamiento perpendicular de picos de los subfilos del sur del cordón

V44 distancia de desplazamiento perpendicular de picos de los subfilos del norte del cordón

V45 distancia de desplazamiento perpendicular proporcional de picos de los subfilos del este del cordón

V46 distancia de desplazamiento perpendicular proporcional de picos de los subfilos del oeste del cordón

Territorialismo lineal trifásico de expansión gradual direccional

Universidad Torcuato Di Tella
Escuela de Arquitectura y Estudios Urbanos
Tesis Proyectual
Atlas de Genéricos Sublimes
Dirección: Ciro Najle
Coordinación: Anna Font
Tutores: Johanna Potap (Manuel Mensa, Andrew Pringle, Valeria Ospital, Carolina Telo, Santiago Giusto, Lucas Torres Agüero)
Seminario: Alberto Delorenzini
Ayudantes: Melissa Pomsztein, Santiago Rigoli
Alumnos: Candela Cicinelli, Florencia Feldsberg, Agustina Monopoli, Philipp Plank
Skylift
Rascielos de agregación y desagregación multiescalar
2019

Territorialismo lineal trifásico de expansión gradual direccional

TERRITORIALISMO LINEAL TRIFÁSICO DE EXPANSIÓN GRADUAL DIRECCIONAL FOCAL

Matriz de variabilidad del modelo singular

Universidad Torcuato Di Tella
Escuela de Arquitectura y Estudios Urbanos
Tesis Proyectual 2019
Atlas de Genéricos Sublimes
Dirección: Ciro Najle
Coordinación: Anna Font
Tutores: Johanna Potap (Manuel Mensa, Andrew Pringle, Valeria Ospital, Carolina Telo,
Santiago Giusto, Lucas Torres Agüero)
Seminario: Alberto Delorenzini
Ayudantes: Melissa Pomsztein, Santiago Rigoli
Alumnos: Candela Cicinelli, Florencia Feldsberg, Agustina Monopoli, Philipp Plank

El modelo territorial de su estado singular construye en su variabilidad un cordón que tiende desde su estado liminal mínimo: a ser un cordón puntual de corta extensión y baja altura; hacia su estado liminal máximo: a ser una extensa formación geomorfológica de extensión kilométrica de linealidad desdibujada

De esta manera el eje del cordón (MV01) define sus valores mínimos y máximos respectivamente de forma que diferencia notablemente entre (V02). Un cordón puntual o un cordón lineal (V03) y (V04). Un cordón lineal ondulado, o un cordón lineal quebrado (V05) y (V06). Grandes espacios de contrafilos, o importantes nodos de densidad y de intersección (V07) y (V08). Un cordón lineal sin recto, o un cordón lineal ondulado (V09) y (V10). Un cordón de picos alineados sobre un eje, o un cordón de picos que desdibujan su origen (V11), (V12) y (V13). A partir de esto los filos, análogamente al cordón pero introduciendo una primera diferenciación binaria, (MV02) define sus valores mínimos y máximos respectivamente de forma que diferencie notablemente entrefilos de un cordón de poca pisada o extensión lateral, o viceversa (V14) y (V15). Filos de un cordón que rotan hasta ser perpendiculares al eje del cordón en su pico de origen, o filos de un cordón que rotan hasta ser paralelos al eje en su pico de origen (V16), (V17), (V18) y (V19). Filos de un cordón con rugosas laderas, o filos de un cordón con laderas lisas y planas (V20), (V21), (V22) y (V23). Filos de un cordón que se deslplazan generando sectores que se alínean, o filos de un cordón que en su disonancia generan nodos de intersección (V24) y (V25). Filos de un cordón que desdibujan la linealidad de su eje original y, o filos de un cordón que tienden a disgregarse y rectificar su linealidad(V26), (V27), (V28), (V29) y (V30). Análogamente a los filos, los subfilos (MV03) define sus valores mínimos y máximos respectivamente de forma que diferencie notablemente entresubfilos de un cordón de poca pisada o extensión, o viceversa (V31) y (V32). Subfilos de un cordón que rotan hasta ser perpendiculares al eje del filo en su pico de origen, o subfilos de un cordón que rotan hasta ser paralelos al eje del filo en su pico de origen (V33), (V34), (V35) y (V36). Subfilos de un cordón con rugosos contrafilos, o subfilos de un cordón con contrafilos lisas y planas (V37), (V38), (V39) y (V40). Subfilos de un cordón que se deslplazan generando sectores donde se alínean, o subfilos de un cordón que en su disonancia generan nodos de intersección (V41) y (V42). Subfilos de un cordón que desdibujan la linealidad de su eje original y, o subfilos de un cordón que tienden a disgregarse y rectificar su linealidad (V43), (V44), (V45), (V46) y (V47).

Universidad Torcuato Di Tella
Escuela de Arquitectura y Estudios Urbanos
Tesis Proyectual
Atlas de Genéricos Sublimes
Dirección: Ciro Najle
Coordinación: Anna Font
Tutores: Johanna Potap (Manuel Mensa, Andrew Pringle, Valeria Ospital, Carolina Telo, Santiago Giusto, Lucas Torres Agüero)
Seminario: Alberto Delorenzini
Ayudantes: Melissa Pomsztein, Santiago Rigoli
Alumnos: Candela Cicinelli, Florencia Feldsberg, Agustina Monopoli, Philipp Plank
Skylift
Rascielos de agregación y desagregación multiescalar
2019

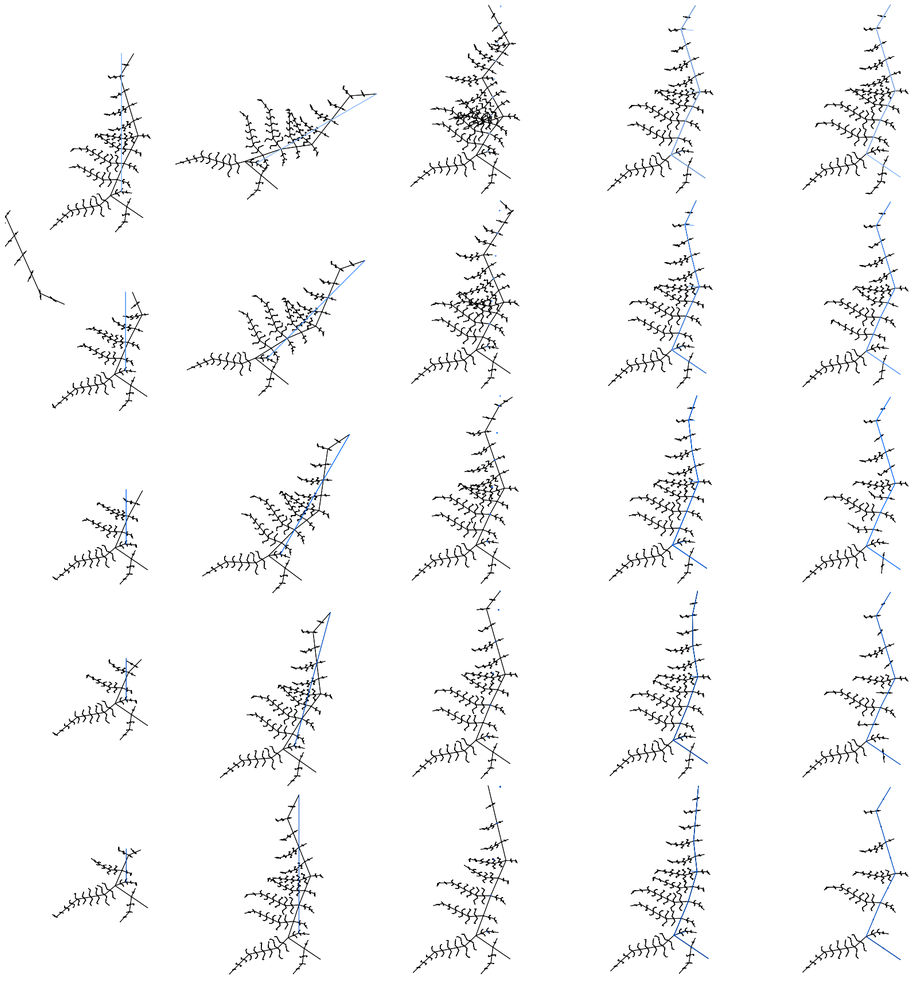

V04 pendiente hacia el norte del cordón

V06 ángulo de rotación del norte del cordón

V08 distancia de subdivisión entre picos del segmento norte del cordón

V12 distancia de desplazamiento de picos del norte del cordón

V13 proporción de desplazamiento vertical de las depresiones del cordón

MV01 cordón

Territorialismo lineal trifásico de expansión gradual direccional focal

Universidad Torcuato Di Tella
Escuela de Arquitectura y Estudios Urbanos
Tesis Proyectual
Atlas de Genéricos Sublimes
Dirección: Ciro Najle
Coordinación: Anna Font
Tutores: Johanna Potap (Manuel Mensa, Andrew Pringle, Valeria Ospital, Carolina Telo, Santiago Giusto, Lucas Torres Agüero)
Seminario: Alberto Delorenzini
Ayudantes: Melissa Pomsztein, Santiago Rigoli
Alumnos: Candela Cicinelli, Florencia Feldsberg, Agustina Monopoli, Philipp Plank
Skylift
Rascielos de agregación y desagregación multiescalar
2019

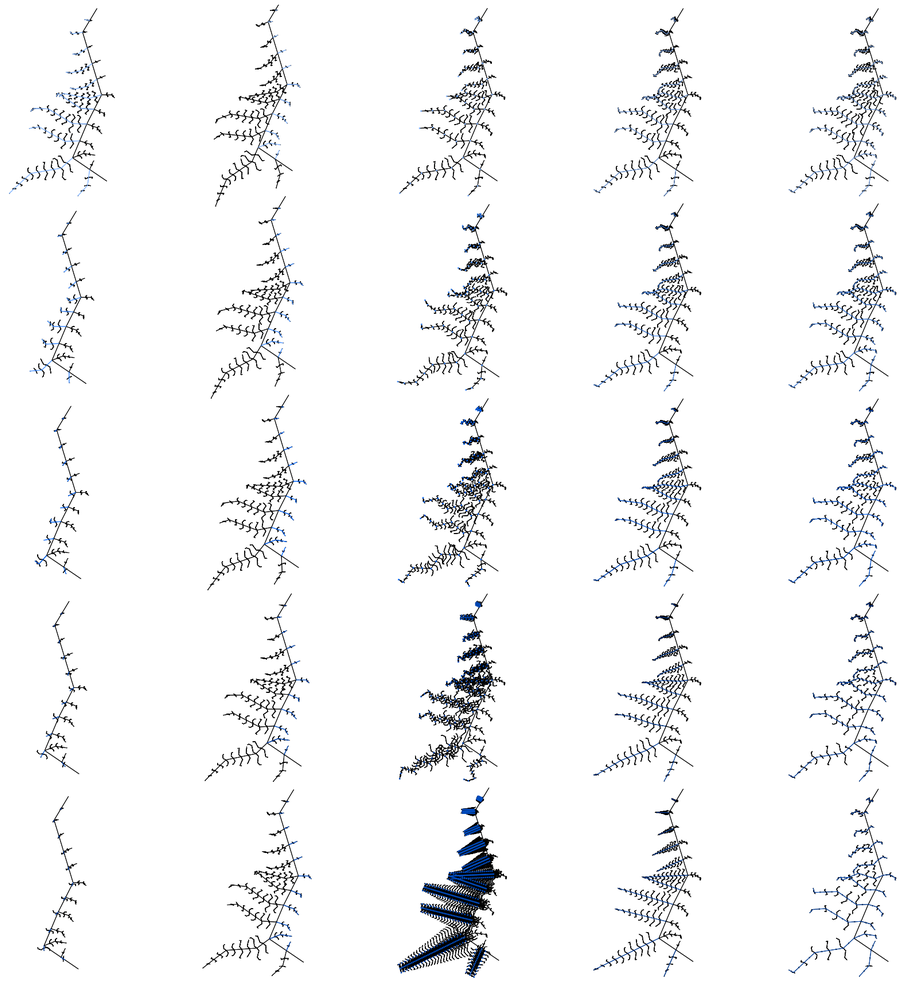

V15 pendiente de los filos hacia el oeste del cordón

V19 ángulo de rotación proporcional de los filos del oeste del cordón

V23 distancia de subdivisión proporcional entre picos de los filos del segmento oeste del cordón

V29 distancia de desplazamiento perpendicular proporcional de picos de los filos del oeste del cordón

V30 proporción de desplazamiento vertical de las depresiones de los filos del cordón

MV02 filos

Territorialismo lineal trifásico de expansión gradual direccional focal

Universidad Torcuato Di Tella
Escuela de Arquitectura y Estudios Urbanos
Tesis Proyectual
Atlas de Genéricos Sublimes
Dirección: Ciro Najle
Coordinación: Anna Font
Tutores: Johanna Potap (Manuel Mensa, Andrew Pringle, Valeria Ospital, Carolina Telo, Santiago Giusto, Lucas Torres Agüero)
Seminario: Alberto Delorenzini
Ayudantes: Melissa Pomsztein, Santiago Rigoli
Alumnos: Candela Cicinelli, Florencia Feldsberg, Agustina Monopoli, Philipp Plank
Skylift
Rascielos de agregación y desagregación multiescalar
2019

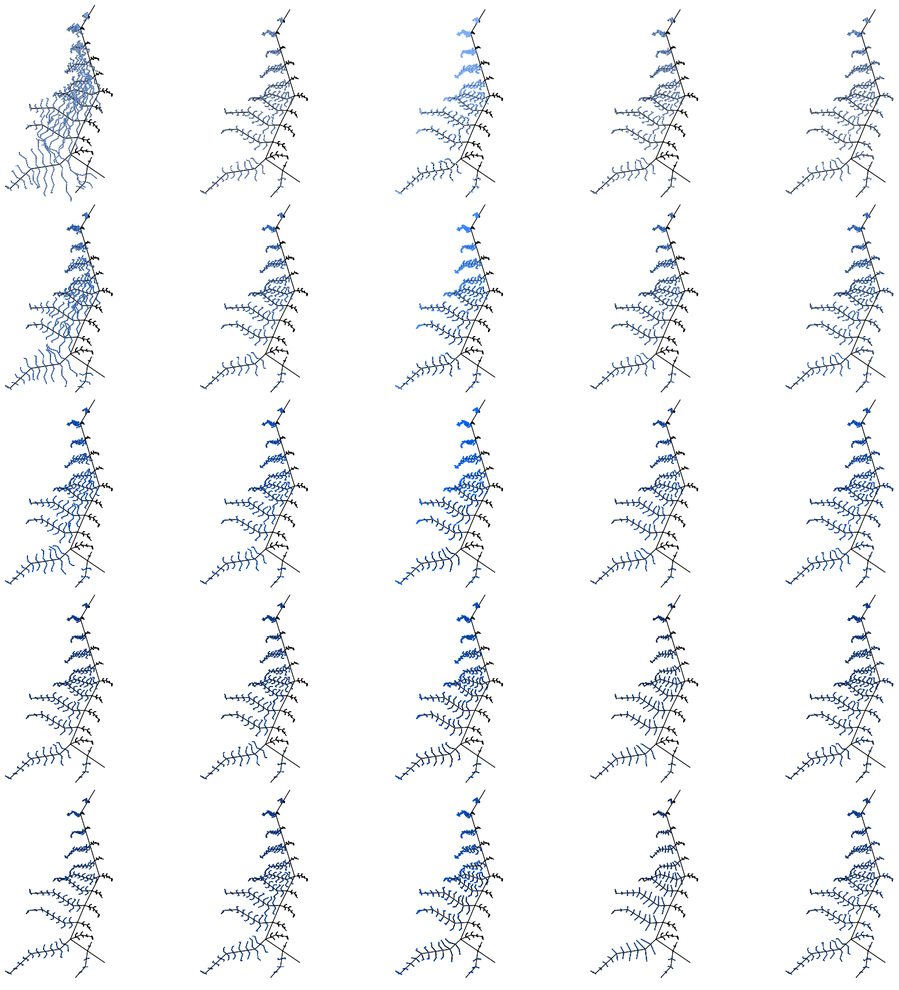

V32 pendiente de los subfilos hacia el oeste del cordón

V36 ángulo de rotación proporcional de los subfilos del oeste del cordón

V40 distancia de subdivisión proporcional entre picos de los subfilos del segmento oeste del cordón

V46 distancia de desplazamiento perpendicular proporcional de picos de los subfilos del oeste del cordón

V47 proporción de desplazamiento vertical de las depresiones de los subfilos del cordón

MV03 subfilos

Territorialismo lineal trifásico de expansión gradual direccional focal

Universidad Torcuato Di Tella
Escuela de Arquitectura y Estudios Urbanos
Tesis Proyectual
Atlas de Genéricos Sublimes
Dirección: Ciro Najle
Coordinación: Anna Font
Tutores: Johanna Potap (Manuel Mensa, Andrew Pringle, Valeria Ospital, Carolina Telo, Santiago Giusto, Lucas Torres Agüero)
Seminario: Alberto Delorenzini
Ayudantes: Melissa Pomsztein, Santiago Rigoli
Alumnos: Candela Cicinelli, Florencia Feldsberg, Agustina Monopoli, Philipp Plank
Skylift
Rascielos de agregación y desagregación multiescalar
2019

Territorialismo lineal trifásico de expansión gradual direccional focal

TERRITORIALISMO LINEAL TRIFÁSICO DE EXPANSIÓN GRADUAL DIRECCIONAL FOCAL ENREVESADA

Documentación del modelo singular

Universidad Torcuato Di Tella
Escuela de Arquitectura y Estudios Urbanos
Tesis Proyectual 2019
Atlas de Genéricos Sublimes
Dirección: Ciro Najle
Coordinación: Anna Font
Tutores: Johanna Potap (Manuel Mensa, Andrew Pringle, Valeria Ospital, Carolina Telo,
Santiago Giusto, Lucas Torres Agüero)
Seminario: Alberto Delorenzini
Ayudantes: Melissa Pomsztein, Santiago Rigoli
Alumnos: Candela Cicinelli, Florencia Feldsberg, Agustina Monopoli, Philipp Plank

El modelo territorial en su estado singular busca poder extremar las condiciones de un cordón ondulado, tensionando su linealidad para generar espacios focales emergentes producto del desdibujamiento de la misma. Las variables relacionadas a las pendientes en las tres MV, en sus valores máximos hacia el oeste conforma ejes extensos, con mayor cantidad de picos, y en consecuencia filos y subfilos, desdibujando la linealidad del modelo debido a la incrementación de intersecciones entre ejes. En sus valores mínimos hacia el este, construye ejes reducidos, con menor cantidad de picos, filos y subfilos, enfatizando la linealidad al evitar gran cantidad de intersecciones y generar espacios focales abiertos.
Las condiciones geométricas que refieren a rotaciones en las tres escalas del cordón en el modelo singular son graduadas en sus valores mínimos, donde dicha linealidad es acentuada, ya que disminuye notablemente las intersecciones entre ejes. En el proceso de singularización se decide evitar la mayor cantidad de intersecciones posibles hacia ambos lados, sin embargo, hacia el oeste debido al incremento de la extensión de las pendientes se es casi imposible. Dicho esto, se prioriza la extensión por sobre las intersecciones, para generar ejes largos que serán destinados al uso residencial.

De igual modo, las variables que corresponden a las distancias de subdivisión entre picos en las tres MV, en sus valores máximos hacia el oeste produce una multiplicación de ejes afectando de manera directa a la cantidad de intersecciones entre ellos, indeterminando la condición de linealidad. En cambio, en sus valores mínimos hacia el este se logra lo opuesto: una disminución de ejes y por ende intersecciones para resaltar dicha condición. El objetivo es generar un eje del cordón subdividido de manera que tienda a una distancia de valor intermedia, logrando una cantidad de ejes lógica. Asimismo, para los ejes de los filos y subfilos la intención es subdividirlos por distancias que también tiendan a un valor intermedio, conformando hacia ambos lados una cantidad de ejes equilibrada acorde a la extensión de las pendientes.

Las distancias de desplazamiento perpendiculares en las tres MV, en sus valores máximos, interrumpe la linealidad al conformar espacios focales amplios, que pueden tener o no intersecciones, mientras que en sus valores mínimos genera lo contrario: acentúa la condición rectilínea al construir espacios tan pequeños que no pueden ser considerados focales debido a su poca profundidad. El objetivo es generar un eje del cordón que tienda a desplazar de manera máxima sus picos para acentuar la profundidad de los espacios focales hacia el este. Por otro lado, para los ejes de los filos y subfilos la intención es desplazarlos con valores mínimos, evitando una exageración de intersecciones innecesaria.

El modelo territorial en su estado singular problematiza el aspecto genérico del caso. Agrega un riguroso control y detalle en cada una de sus ramificaciones, logrando una geomorfología que se diferencia exageradamente. Esto es visible tanto en las alturas en función al contraste entre pendientes, al desplazamiento y a la rotación de sus ejes en sus diferentes jerarquías. Las variables que en el caso diferenciaban tímidamente al cordón, en el modelo singular se exacerban de manera tal de hacer evidente su capacidad de especificidad y rigurosidad de controlar multiescalarmente todas sus partes.

Universidad Torcuato Di Tella
Escuela de Arquitectura y Estudios Urbanos
Tesis Proyectual
Atlas de Genéricos Sublimes
Dirección: Ciro Najle
Coordinación: Anna Font
Tutores: Johanna Potap (Manuel Mensa, Andrew Pringle, Valeria Ospital, Carolina Telo,
Santiago Giusto, Lucas Torres Agüero)
Seminario: Alberto Delorenzini
Ayudantes: Melissa Pomsztein, Santiago Rigoli
Alumnos: Candela Cicinelli, Florencia Feldsberg, Agustina Monopoli, Philipp Plank
Skylift
Rascielos de agregación y desagregación multiescalar
2019

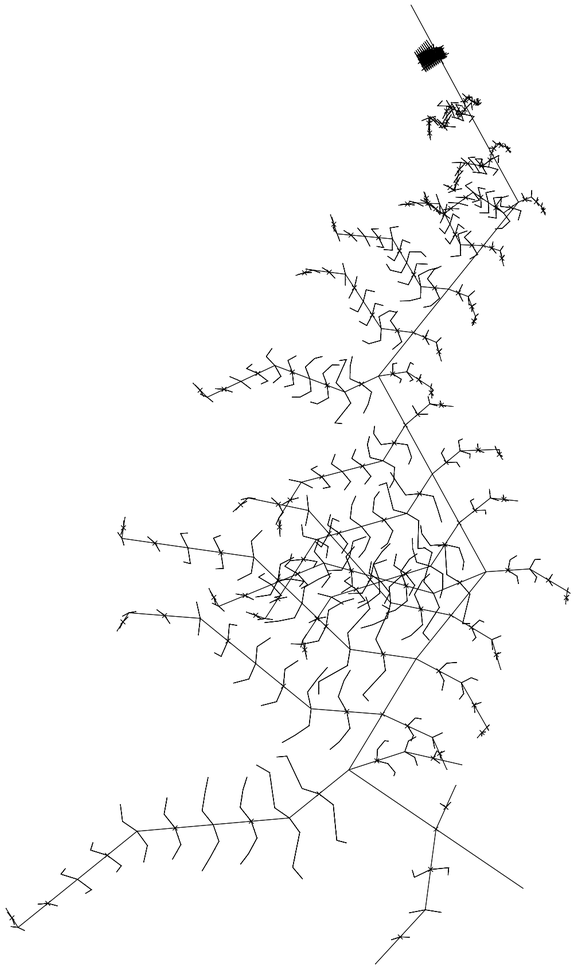

Documentación Final, planta. Documentación Final. El modelo territorial en su estado singular busca poder extremar las condiciones de un cordón ondulado, tensionando su linealidad para generar espacios focales emergentes producto del desdibujamiento de la misma.

Territorialismo lineal trifásico de expansión gradual direccional focal enrevesada

Universidad Torcuato Di Tella
Escuela de Arquitectura y Estudios Urbanos
Tesis Proyectual
Atlas de Genéricos Sublimes
Dirección: Ciro Najle
Coordinación: Anna Font
Tutores: Johanna Potap (Manuel Mensa, Andrew Pringle, Valeria Ospital, Carolina Telo,
Santiago Giusto, Lucas Torres Agüero)
Seminario: Alberto Delorenzini
Ayudantes: Melissa Pomsztein, Santiago Rigoli
Alumnos: Candela Cicinelli, Florencia Feldsberg, Agustina Monopoli, Philipp Plank
Skylift
Rascielos de agregación y desagregación multiescalar
2019



Documentación Final, axonometría. Documentación Final. En sus valores mínimos hacia el este, construye ejes reducidos, con menor cantidad de picos, filos y subfilos, enfatizando la linealidad al evitar gran cantidad de intersecciones y generar espacios focales abiertos.

Territorialismo lineal trifásico de expansión gradual direccional focal enrevesada

Universidad Torcuato Di Tella
Escuela de Arquitectura y Estudios Urbanos
Tesis Proyectual
Atlas de Genéricos Sublimes
Dirección: Ciro Najle
Coordinación: Anna Font
Tutores: Johanna Potap (Manuel Mensa, Andrew Pringle, Valeria Ospital, Carolina Telo, Santiago Giusto, Lucas Torres Agüero)
Seminario: Alberto Delorenzini
Ayudantes: Melissa Pomsztein, Santiago Rigoli
Alumnos: Candela Cicinelli, Florencia Feldsberg, Agustina Monopoli, Philipp Plank
Skylift
Rascielos de agregación y desagregación multiescalar
2019

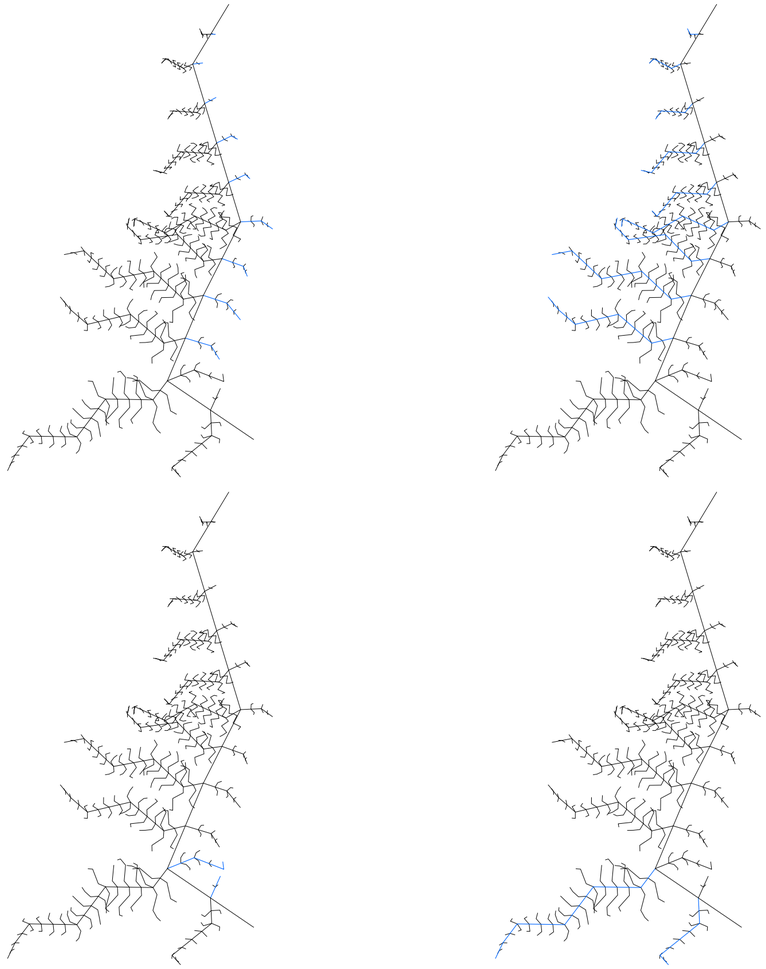

Documentación Final, de arriba abajo e izquierda a derecha: catálogo de plantas. Documentación Final. El modelo territorial en su estado singular genera filos de corta extensión, rotación y distancia de desplazamiento en el noreste; y filos de larga extensión, rotación y distancia de desplazamiento en el noroeste del cordón.

Territorialismo lineal trifásico de expansión gradual direccional focal enrevesada

Universidad Torcuato Di Tella
Escuela de Arquitectura y Estudios Urbanos
Tesis Proyectual
Atlas de Genéricos Sublimes
Dirección: Ciro Najle
Coordinación: Anna Font
Tutores: Johanna Potap (Manuel Mensa, Andrew Pringle, Valeria Ospital, Carolina Telo, Santiago Giusto, Lucas Torres Agüero)
Seminario: Alberto Delorenzini
Ayudantes: Melissa Pomsztein, Santiago Rigoli
Alumnos: Candela Cicinelli, Florencia Feldsberg, Agustina Monopoli, Philipp Plank
Skylift
Rascielos de agregación y desagregación multiescalar
2019

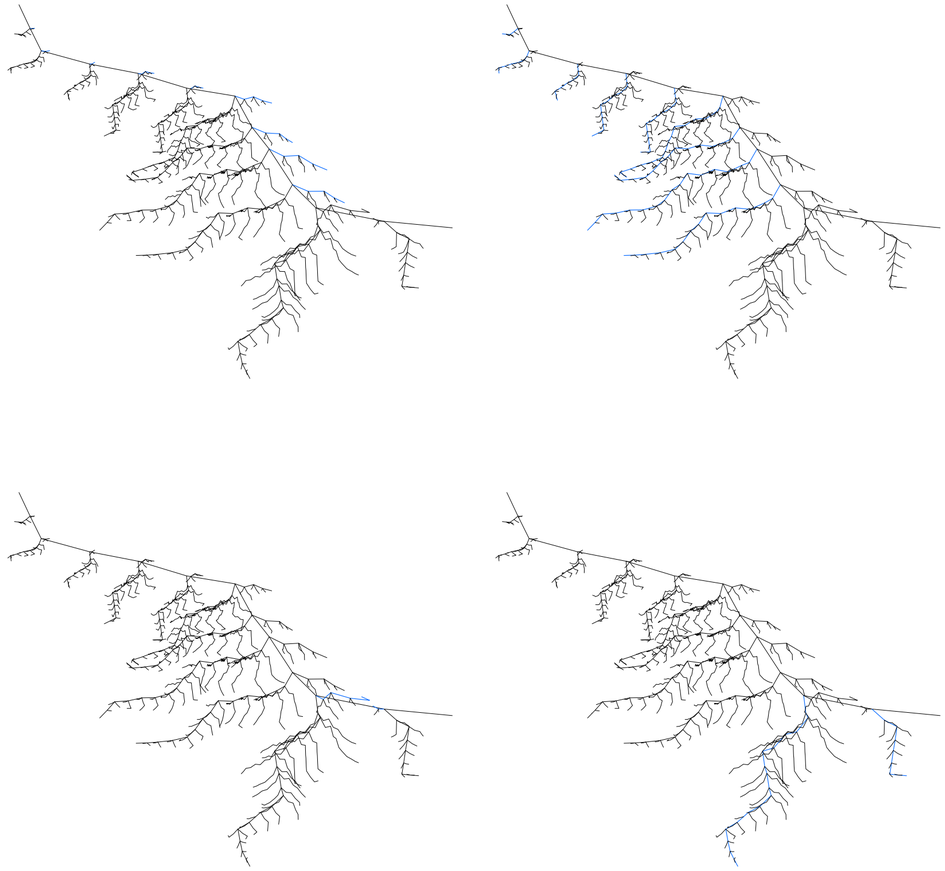

Documentación Final, de arriba abajo e izquierda a derecha: catálogo de axonometrías. Documentación Final. Los filos del sureste son de corta extensión, rotación y de poca distancia de desplazamiento en sus quiebres; a diferencia de los filos del suroeste, que tienen una larga extensión, rotación y distancia de desplazamiento. Esta calibración genera sobre el este una ladera con nodos de densidad de ramificaciones, y lo contrario sobre la ladera oeste.

Territorialismo lineal trifásico de expansión gradual direccional focal enrevesada

Universidad Torcuato Di Tella
Escuela de Arquitectura y Estudios Urbanos
Tesis Proyectual
Atlas de Genéricos Sublimes
Dirección: Ciro Najle
Coordinación: Anna Font
Tutores: Johanna Potap (Manuel Mensa, Andrew Pringle, Valeria Ospital, Carolina Telo, Santiago Giusto, Lucas Torres Agüero)
Seminario: Alberto Delorenzini
Ayudantes: Melissa Pomsztein, Santiago Rigoli
Alumnos: Candela Cicinelli, Florencia Feldsberg, Agustina Monopoli, Philipp Plank
Skylift
Rascielos de agregación y desagregación multiescalar
2019

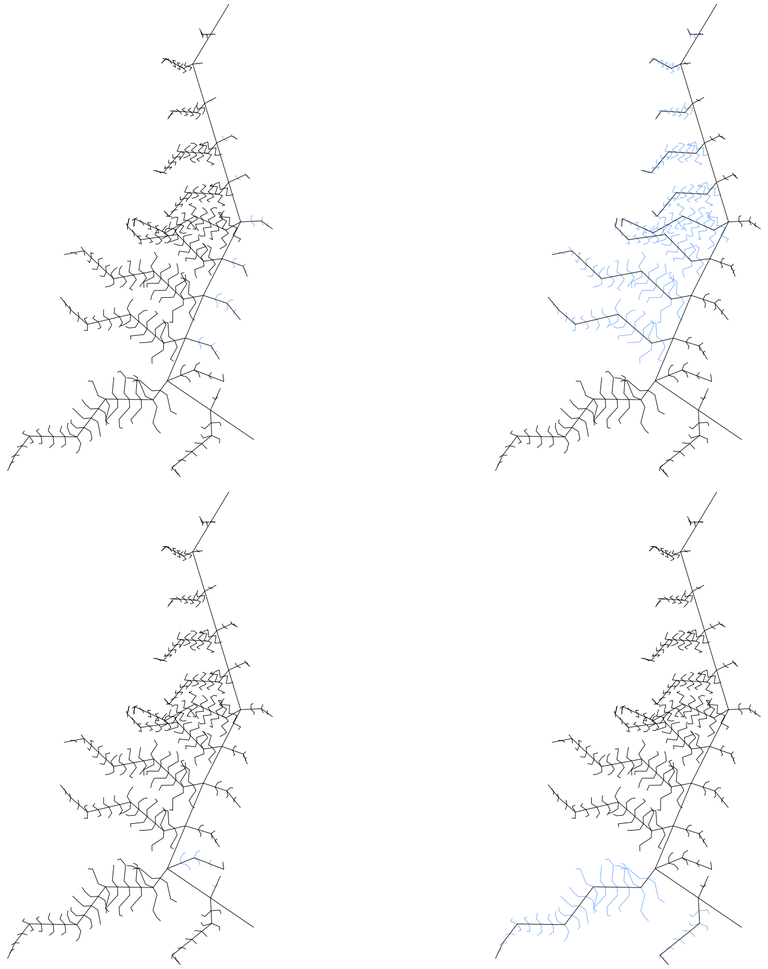

Documentación Final, de arriba abajo e izquierda a derecha: catálogo de plantas. Documentación Final. El modelo territorial en su estado singular genera subfilos de corta extensión, rotación y distancia de desplazamiento en el noreste; y subfilos de larga extensión, rotación y distancia de desplazamiento en el noroeste del cordón.

Universidad Torcuato Di Tella
Escuela de Arquitectura y Estudios Urbanos
Tesis Proyectual
Atlas de Genéricos Sublimes
Dirección: Ciro Najle
Coordinación: Anna Font
Tutores: Johanna Potap (Manuel Mensa, Andrew Pringle, Valeria Ospital, Carolina Telo, Santiago Giusto, Lucas Torres Agüero)
Seminario: Alberto Delorenzini
Ayudantes: Melissa Pomsztein, Santiago Rigoli
Alumnos: Candela Cicinelli, Florencia Feldsberg, Agustina Monopoli, Philipp Plank
Skylift
Rascielos de agregación y desagregación multiescalar
2019

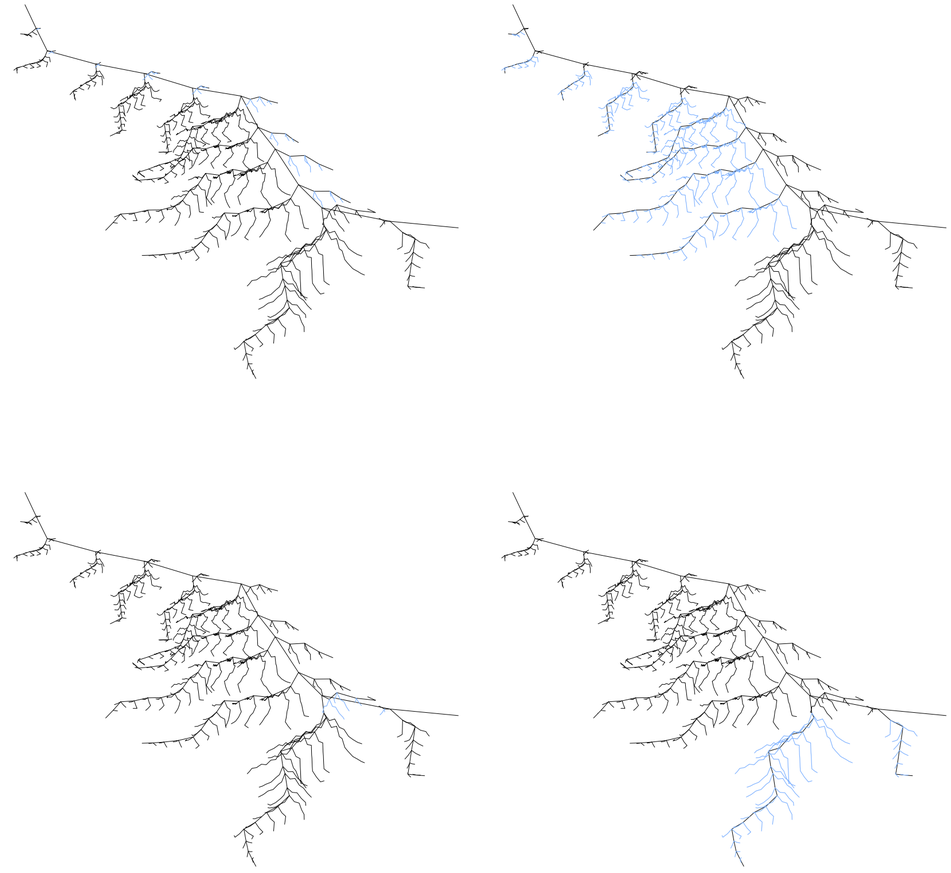

Documentación Final, de arriba abajo e izquierda a derecha: catálogo de axonometrías. Documentación Final. Los subfilos del sureste son de corta extensión, rotación y de poca distancia de desplazamiento en sus quiebres; a diferencia de los subffilos del suroeste, que tienen una larga extensión, rotación y distancia de desplazamiento. Esta calibración genera sobre el este una ladera con nodos de densidad de ramificaciones, y lo contrario sobre la ladera oeste.

Universidad Torcuato Di Tella
Escuela de Arquitectura y Estudios Urbanos
Tesis Proyectual
Atlas de Genéricos Sublimes
Dirección: Ciro Najle
Coordinación: Anna Font
Tutores: Johanna Potap (Manuel Mensa, Andrew Pringle, Valeria Ospital, Carolina Telo, Santiago Giusto, Lucas Torres Agüero)
Seminario: Alberto Delorenzini
Ayudantes: Melissa Pomsztein, Santiago Rigoli
Alumnos: Candela Cicinelli, Florencia Feldsberg, Agustina Monopoli, Philipp Plank
Skylift
Rascielos de agregación y desagregación multiescalar
2019

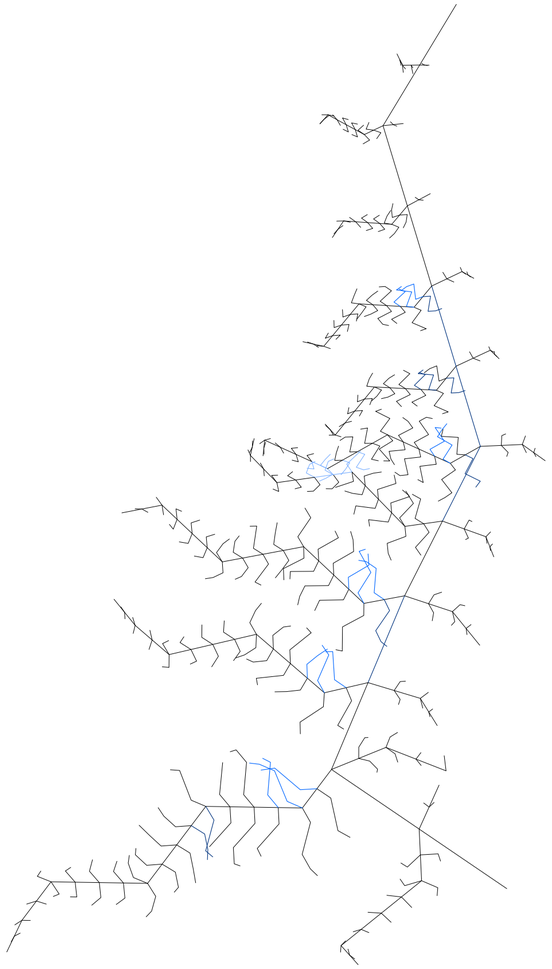

Documentación Final, planta. Evaluación. Intersecciones. El modelo territorial en su estado singular busca por medio de su control multiescalar, generar distintos tipos de focos en las laderas del cordón.

Territorialismo lineal trifásico de expansión gradual direccional focal enrevesada

Universidad Torcuato Di Tella
Escuela de Arquitectura y Estudios Urbanos
Tesis Proyectual
Atlas de Genéricos Sublimes
Dirección: Ciro Najle
Coordinación: Anna Font
Tutores: Johanna Potap (Manuel Mensa, Andrew Pringle, Valeria Ospital, Carolina Telo, Santiago Giusto, Lucas Torres Agüero)
Seminario: Alberto Delorenzini
Ayudantes: Melissa Pomsztein, Santiago Rigoli
Alumnos: Candela Cicinelli, Florencia Feldsberg, Agustina Monopoli, Philipp Plank
Skylift
Rascielos de agregación y desagregación multiescalar
2019

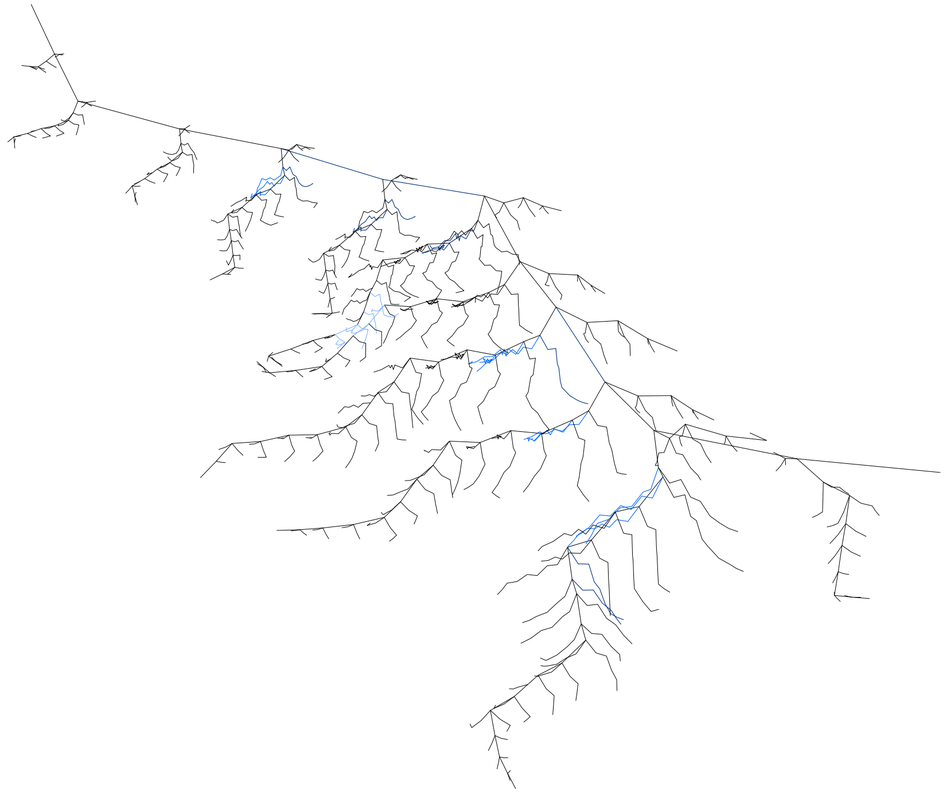

Documentación Final, axonometría. Evaluación. Intersecciones. Mientras que la ladera este no encuentra nodos de intersecciones de ramificaciones significativos, la ladera opuesta sí, mayormente cerca del pico más alto.

Territorialismo lineal trifásico de expansión gradual direccional focal enrevesada

Universidad Torcuato Di Tella
Escuela de Arquitectura y Estudios Urbanos
Tesis Proyectual
Atlas de Genéricos Sublimes
Dirección: Ciro Najle
Coordinación: Anna Font
Tutores: Johanna Potap (Manuel Mensa, Andrew Pringle, Valeria Ospital, Carolina Telo, Santiago Giusto, Lucas Torres Agüero)
Seminario: Alberto Delorenzini
Ayudantes: Melissa Pomsztein, Santiago Rigoli
Alumnos: Candela Cicinelli, Florencia Feldsberg, Agustina Monopoli, Philipp Plank
Skylift
Rascielos de agregación y desagregación multiescalar
2019

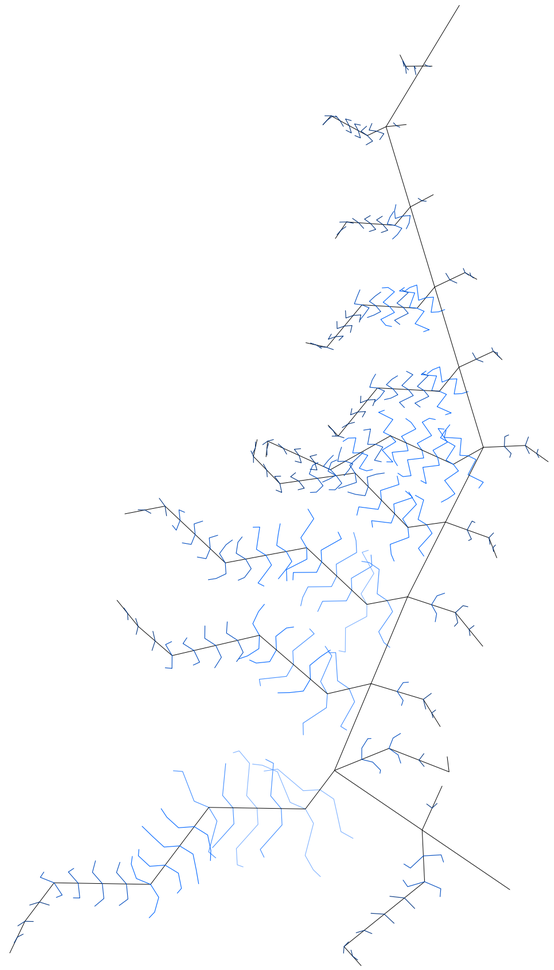

Documentación Final, planta. Sistema. Subfilios. Los subfilos del cordón son la menor jerarquía de mayor grado de definición de la geomorfología.

Territorialismo lineal trifásico de expansión gradual direccional focal enrevesada

Universidad Torcuato Di Tella
Escuela de Arquitectura y Estudios Urbanos
Tesis Proyectual
Atlas de Genéricos Sublimes
Dirección: Ciro Najle
Coordinación: Anna Font
Tutores: Johanna Potap (Manuel Mensa, Andrew Pringle, Valeria Ospital, Carolina Telo, Santiago Giusto, Lucas Torres Agüero)
Seminario: Alberto Delorenzini
Ayudantes: Melissa Pomsztein, Santiago Rigoli
Alumnos: Candela Cicinelli, Florencia Feldsberg, Agustina Monopoli, Philipp Plank
Skylift
Rascielos de agregación y desagregación multiescalar
2019

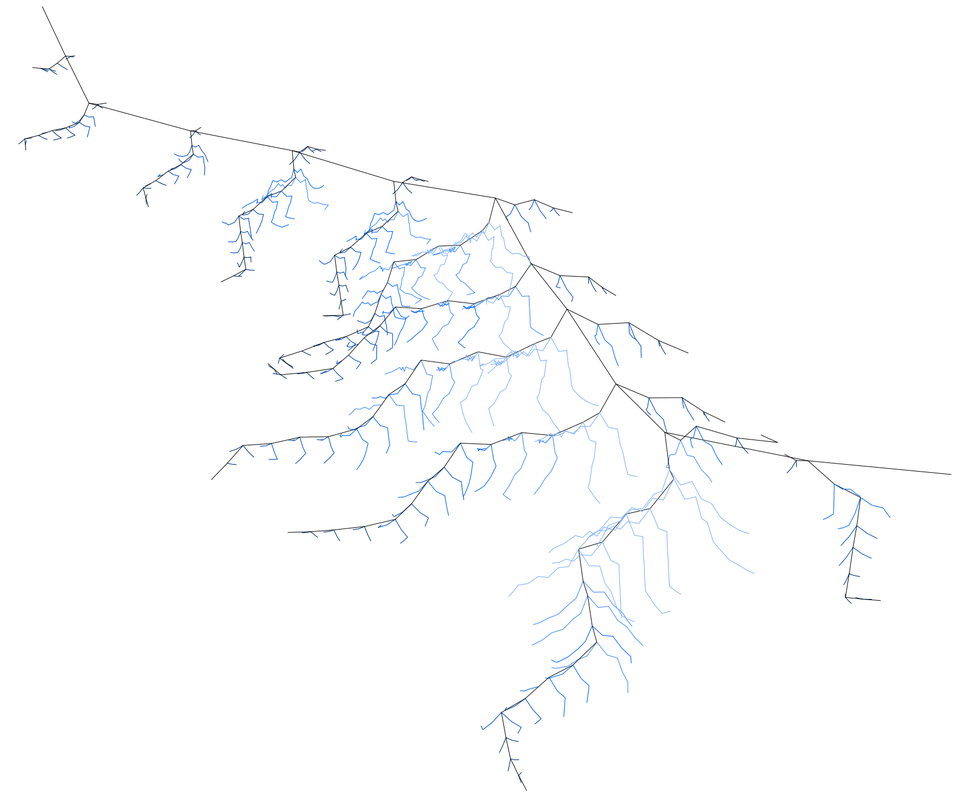

Documentación Final, axonometría. Sistema. Subfilios. Son de mayor extensión en el oeste a comparación con los filos del este.

Territorialismo lineal trifásico de expansión gradual direccional focal enrevesada

Universidad Torcuato Di Tella
Escuela de Arquitectura y Estudios Urbanos
Tesis Proyectual
Atlas de Genéricos Sublimes
Dirección: Ciro Najle
Coordinación: Anna Font
Tutores: Johanna Potap (Manuel Mensa, Andrew Pringle, Valeria Ospital, Carolina Telo, Santiago Giusto, Lucas Torres Agüero)
Seminario: Alberto Delorenzini
Ayudantes: Melissa Pomsztein, Santiago Rigoli
Alumnos: Candela Cicinelli, Florencia Feldsberg, Agustina Monopoli, Philipp Plank
Skylift
Rascielos de agregación y desagregación multiescalar
2019

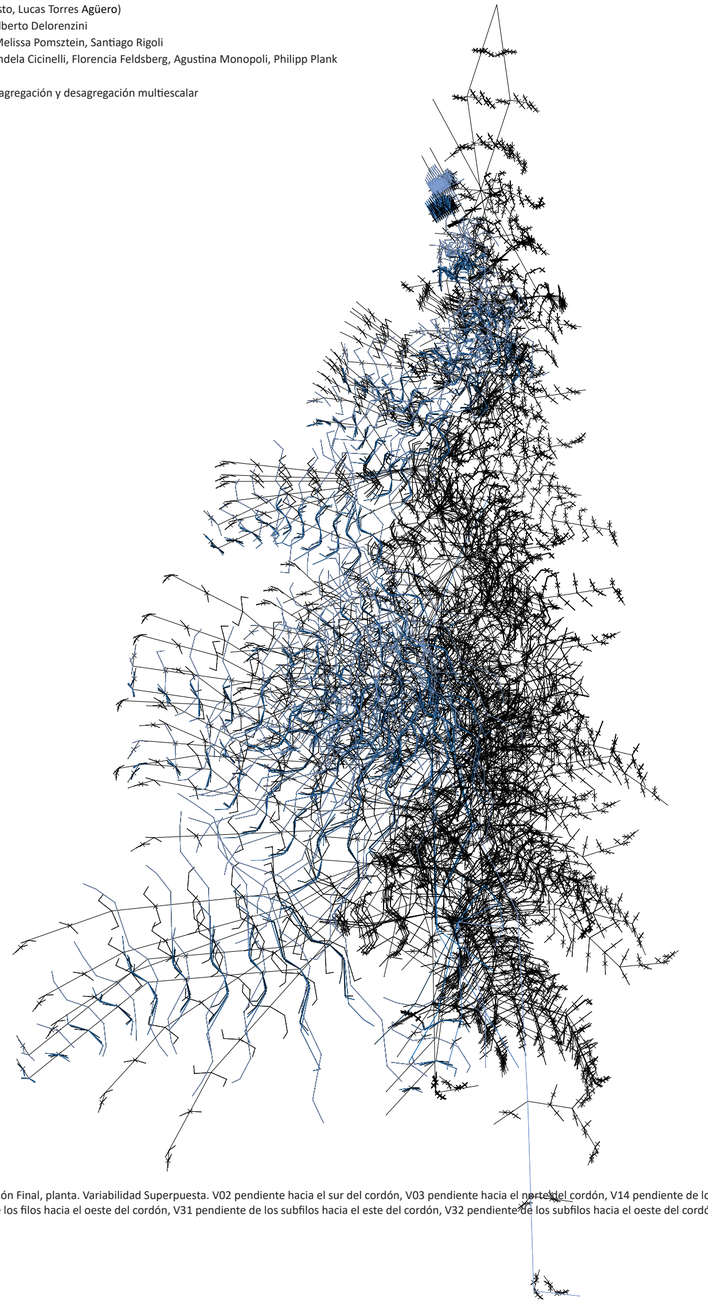

Documentación Final, planta. Variabilidad Superpuesta. V02 pendiente hacia el sur del cordón, V03 pendiente hacia el norte del cordón, V14 pendiente de los filos hacia el este del cordón, V15 pendiente de los filos hacia el oeste del cordón, V31 pendiente de los subfilos hacia el este del cordón, V32 pendiente de los subfilos hacia el oeste del cordón.

Territorialismo lineal trifásico de expansión gradual direccional focal enrevesada

Universidad Torcuato Di Tella
Escuela de Arquitectura y Estudios Urbanos
Tesis Proyectual
Atlas de Genéricos Sublimes
Dirección: Ciro Najle
Coordinación: Anna Font
Tutores: Johanna Potap (Manuel Mensa, Andrew Pringle, Valeria Ospital, Carolina Telo, Santiago Giusto, Lucas Torres Agüero)
Seminario: Alberto Delorenzini
Ayudantes: Melissa Pomsztein, Santiago Rigoli
Alumnos: Candela Cicinelli, Florencia Feldsberg, Agustina Monopoli, Philipp Plank
Skylift
Rascielos de agregación y desagregación multiescalar
2019

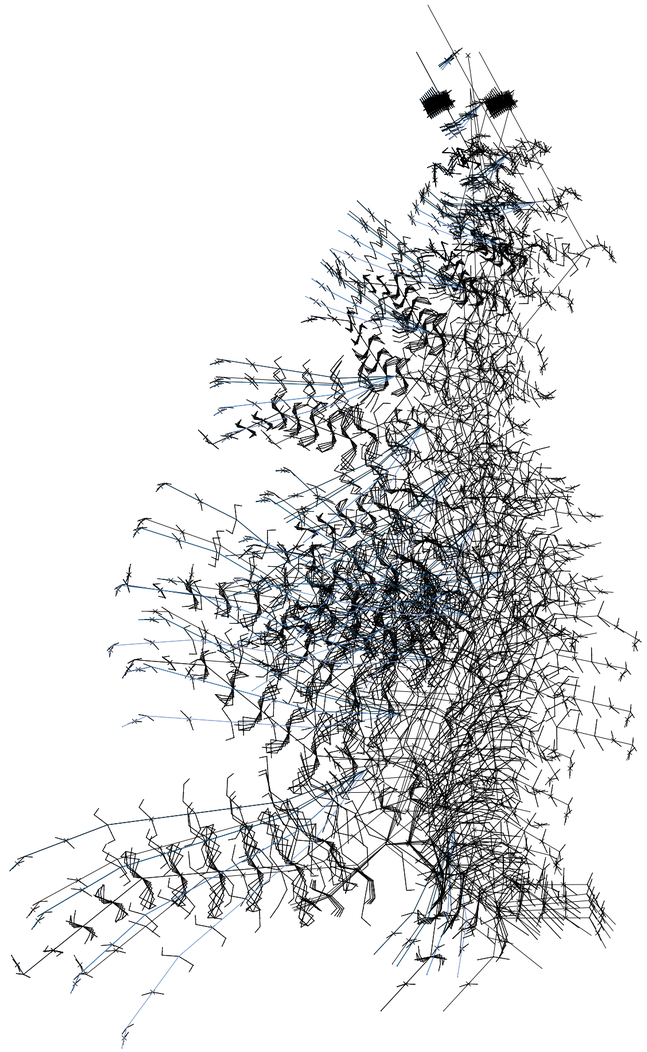

Documentación Final, planta. Variabilidad Superpuesta. V05 ángulo de rotación del sur del cordón, V06 ángulo de rotación del norte del cordón, V18 ángulo de rotación proporcional de los filos del este del cordón, V19 ángulo de rotación proporcional de los filos del oeste del cordón, V35 ángulo de rotación proporcional de los subfilos del este del cordón, V36 ángulo de rotación proporcional de los subfilos del oeste del cordón

Territorialismo lineal trifásico de expansión gradual direccional focal enrevesada

Universidad Torcuato Di Tella
Escuela de Arquitectura y Estudios Urbanos
Tesis Proyectual
Atlas de Genéricos Sublimes
Dirección: Ciro Najle
Coordinación: Anna Font
Tutores: Johanna Potap (Manuel Mensa, Andrew Pringle, Valeria Ospital, Carolina Telo, Santiago Giusto, Lucas Torres Agüero)
Seminario: Alberto Delorenzini
Ayudantes: Melissa Pomsztein, Santiago Rigoli
Alumnos: Candela Cicinelli, Florencia Feldsberg, Agustina Monopoli, Philipp Plank
Skylift
Rascielos de agregación y desagregación multiescalar
2019

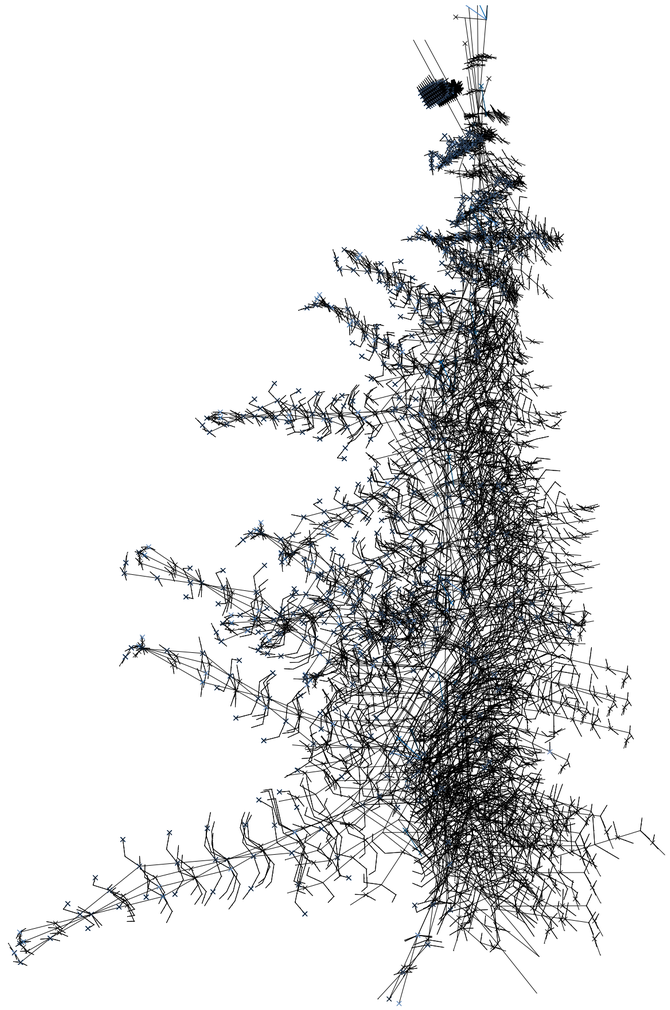

Documentación Final, planta. Variabilidad Superpuesta. V07 distancia de subdivisión entre picos del segmento sur del cordón, V08 distancia de subdivisión entre picos del segmento norte del cordón, V22 distancia de subdivisión proporcional entre picos de los filos del segmento este del cordón, V23 distancia de subdivisión proporcional entre picos de los filos del segmento oeste del cordón, V39 distancia de subdivisión proporcional entre picos de los subfilos del segmento este del cordón, V40 distancia de subdivisión proporcional entre picos de los subfilos del segmento oeste del cordón.

Territorialismo lineal trifásico de expansión gradual direccional focal enrevesada

Universidad Torcuato Di Tella
Escuela de Arquitectura y Estudios Urbanos
Tesis Proyectual
Atlas de Genéricos Sublimes
Dirección: Ciro Najle
Coordinación: Anna Font
Tutores: Johanna Potap (Manuel Mensa, Andrew Pringle, Valeria Ospital, Carolina Telo, Santiago Giusto, Lucas Torres Agüero)
Seminario: Alberto Delorenzini
Ayudantes: Melissa Pomsztein, Santiago Rigoli
Alumnos: Candela Cicinelli, Florencia Feldsberg, Agustina Monopoli, Philipp Plank
Skylift
Rascielos de agregación y desagregación multiescalar
2019

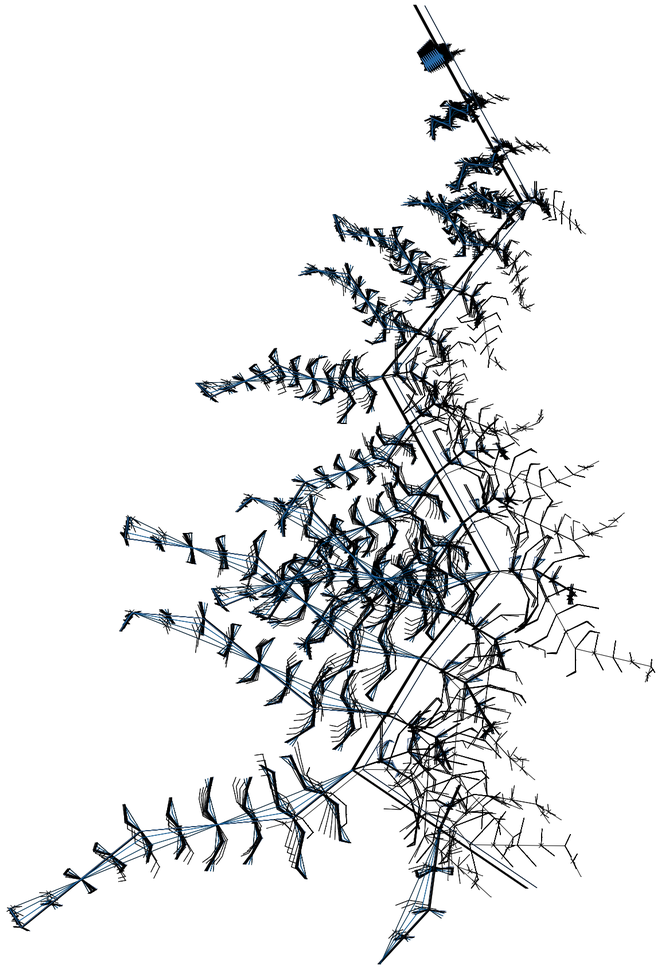

Documentación Final, planta. Variabilidad Superpuesta. V11 distancia de desplazamiento perpendicular de picos del sur del cordón, V12 distancia de desplazamiento perpendicular de picos del norter del cordón, V28 distancia de desplazamiento perpendicular proporcional de picos de los filos del este del cordón, V29 distancia de desplazamiento perpendicular proporcional de picos de los filos del oeste del cordón, V44 distancia de desplazamiento perpendicular proporcional de picos de los subfilos del este del cordón, V45 distancia de desplazamiento perpendicular proporcional de picos de los subfilos del oeste del cordón

Territorialismo lineal trifásico de expansión gradual direccional focal enrevesada

AGREGACIONISMO ESTRUCUTRADO TRIPLE DE PROLIFERACIÓN CONCATENADA AXIAL RADIAL DILATADA

Agregación modular de proliferación axial concatenada

Universidad Torcuato Di Tella
Escuela de Arquitectura y Estudios Urbanos
Tesis Proyectual 2019
Atlas de Genéricos Sublimes
Dirección: Ciro Naile
Coordinación: Anna Font
Tutores: Johanna Potap (Manuel Mensa, Andrew Pringle, Valeria Ospital, Carolina Telo, Santiago Giusto, Lucas Torres Agüero)
Seminario: Alberto Delorenzini
Ayudantes: Melissa Pomstein, Santiago Rigoli
Alumnos: Candela Cicinelli, Florencia Feldsberg, Agustina Monopoli, Philipp Plank

Planta. Skylift. Rascielos de agregación y desagregación multiescalar.

AGREGACIONISMO ESTRUCUTRADO TRIPLE DE PROLIFERACIÓN CONCATENADA AXIAL RADIAL DILATADA

Agregación modular de proliferación axial concatenada

Universidad Torcuato Di Tella
Escuela de Arquitectura y Estudios Urbanos
Tesis Proyectual 2019
Atlas de Genéricos Sublimes
Dirección: Ciro Najle
Coordinación: Anna Font
Tutores: Johanna Potap (Manuel Mensa, Andrew Pringle, Valeria Ospital, Carolina Telo,
Santiago Giusto, Lucas Torres Agüero)
Seminario: Alberto Delorenzini
Ayudantes: Melissa Pomsztein, Santiago Rigoli
Alumnos: Candela Cicinelli, Florencia Feldsberg, Agustina Monopoli, Philipp Plank

El modelo utópico estudia La Muralla Roja de Ricardo Bofill, que se encuentra en la costa de Calpe, España. Es un conjutno habitacional de mediana escala, compuesto por cinco torres idénticas. Cada una de ellas se organiza en torno a un módulo central de distribución circulatoria. A su vez, cada planta cuenta con cuatro unidades idénticas, que por su agregación modular diferencia el tipo de uso de cada uno de sus móduos: semiprivados o de acceso, privados, y semipúblicos o de servicio.

El modelo se construye como una agregación modular axial concatenada diferenciada por el tipo de uso de cada módulo en tres partes: primero los módulos de acceso, que son los más cercanos al módulo de distribución central; los módulos privados, que suelen ser dormitorios; y por último los módulos de uso semipúblicos o de servicio, tal como baños, cocinas e incluso núcleos húmedos.

El modelo se diferencia del caso en tener la capacidad de superarlo al plantear una composición modular de mayor complejidad, que permita tener una masa modular de mayor diferenciación en su escala global, como en su escala axial de cada torre que se comunica con el módulo de distribución central.

AGREGACIONISMO
Investigación

Universidad Torcuato Di Tella
Escuela de Arquitectura y Estudios Urbanos
Tesis Proyectual 2019
Atlas de Genéricos Sublimes
Dirección: Ciro Najle
Coordinación: Anna Font
Tutores: Johanna Potap (Manuel Mensa, Andrew Pringle, Valeria Ospital, Carolina Telo, Santiago Giusto, Lucas Torres Agüero)
Seminario: Alberto Delorenzini
Ayudantes: Melissa Pomsztein, Santiago Rigoli
Alumnos: Candela Cicinelli, Florencia Feldsberg, Agustina Monopoli, Philipp Plank

El modelo utópico dentro de las utopías de molecularistas, pertenece a la categoría de agregaciones estructuradas, que engloba a un grupo de obras que trabajan con la agregación modular como metodología proyectual. El modelo utópico construye una agregación modular concatenada y diferenciada, que consolida una torre que fácilmente controla su porosidad y proporción programática. La agregación modular como metodología proyectual permite generar espacios de mayor permeabilidad, abiertos para un espacio de interacción pública. A su vez, la agregación modular se construye por medio de una construcción que habla de múltiples escalas: la unidad mínima de agregación tiene una intención respecto a cuál es el local mínimo habitable; mientras que la agregación modular en sus múltiples iteraciones construyen una organización axial en múltiples direcciones. Asimismo, La Muralla Roja se constituye por módulos heterogéneos y diferenciados en cuanto a que tipo de programa alojan.

Universidad Torcuato Di Tella
Escuela de Arquitectura y Estudios Urbanos
Tesis Proyectual
Atlas de Genéricos Sublimes
Dirección: Ciro Najle
Coordinación: Anna Font
Tutores: Johanna Potap (Manuel Mensa, Andrew Pringle, Valeria Ospital, Carolina Telo,
Santiago Giusto, Lucas Torres Agüero)
Seminario: Alberto Delorenzini
Ayudantes: Melissa Pomsztein, Santiago Rigoli
Alumnos: Candela Cicinelli, Florencia Feldsberg, Agustina Monopoli, Philipp Plank
Skylift
Rascielos de agregación y desagregación multiescalar
2019

Universidad Torcuato Di Tella
Escuela de Arquitectura y Estudios Urbanos
Tesis Proyectual
Atlas de Genéricos Sublimes
Dirección: Ciro Najle
Coordinación: Anna Font
Tutores: Johanna Potap (Manuel Mensa, Andrew Pringle, Valeria Ospital, Carolina Telo,
Santiago Giusto, Lucas Torres Agüero)
Seminario: Alberto Delorenzini
Ayudantes: Melissa Pomsztein, Santiago Rigoli
Alumnos: Candela Cicinelli, Florencia Feldsberg, Agustina Monopoli, Philipp Plank
Skylift
Rascielos de agregación y desagregación multiescalar
2019

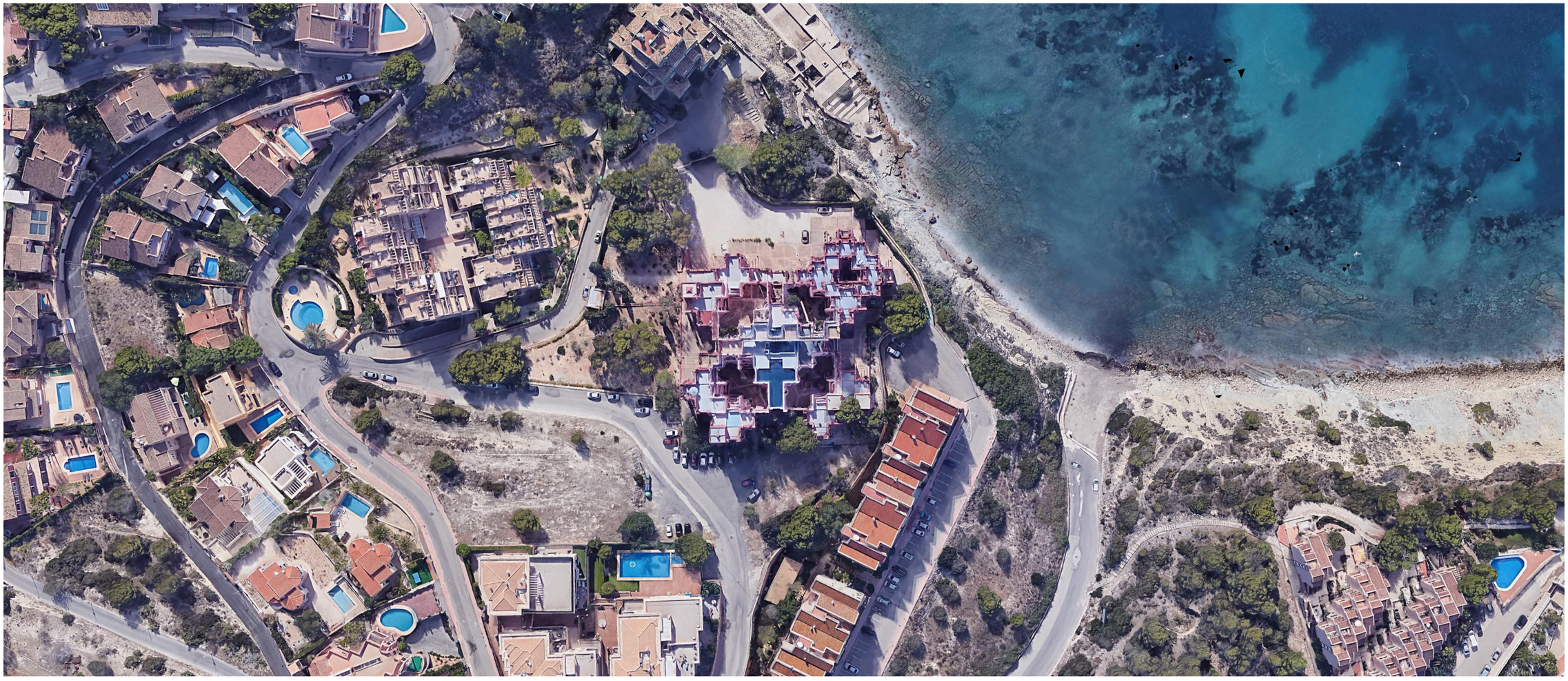

Imágen Satelital, planta. Agregaciones estructuradas. Muralla Roja, Calpe, España. Muestra La Muralla Roja. Es un conjunto de torres que se construyen a partir de la proliferación controlada de módulos en diferentes direcciones, de diferentes categorías de uso, conformando anillos programáticos heterogéneos.

Universidad Torcuato Di Tella
Escuela de Arquitectura y Estudios Urbanos
Tesis Proyectual
Atlas de Genéricos Sublimes
Dirección: Ciro Najle
Coordinación: Anna Font
Tutores: Johanna Potap (Manuel Mensa, Andrew Pringle, Valeria Ospital, Carolina Telo,
Santiago Giusto, Lucas Torres Agüero)
Seminario: Alberto Delorenzini
Ayudantes: Melissa Pomsztein, Santiago Rigoli
Alumnos: Candela Cicinelli, Florencia Feldsberg, Agustina Monopoli, Philipp Plank
Skylift
Rascielos de agregación y desagregación multiescalar
2019



Mosaico, de arriba abajo e izquierda a derecha: Muralla Roja, Calpe, España. Castillo de Kafka, Barcelona, España. Walden 7, Barcelona, España. Xanadú, Calpe, España. Agregaciones estructuradas. Agregación Modular.

Universidad Torcuato Di Tella
Escuela de Arquitectura y Estudios Urbanos
Tesis Proyectual
Atlas de Genéricos Sublimes
Dirección: Ciro Najle
Coordinación: Anna Font
Tutores: Johanna Potap (Manuel Mensa, Andrew Pringle, Valeria Ospital, Carolina Telo,
Santiago Giusto, Lucas Torres Agüero)
Seminario: Alberto Delorenzini
Ayudantes: Melissa Pomsztein, Santiago Rigoli
Alumnos: Candela Cicinelli, Florencia Feldsberg, Agustina Monopoli, Philipp Plank
Skylift
Rascielos de agregación y desagregación multiescalar
2019



Mosaico, de arriba abajo e izquierda a derecha: Muralla Roja, Calpe, España. Castillo de Kafka, Barcelona, España. Walden 7, Barcelona, España. Xanadú, Calpe, España. Agregaciones estructuradas. Desplazamiento Modular.

Universidad Torcuato Di Tella
Escuela de Arquitectura y Estudios Urbanos
Tesis Proyectual
Atlas de Genéricos Sublimes
Dirección: Ciro Najle
Coordinación: Anna Font
Tutores: Johanna Potap (Manuel Mensa, Andrew Pringle, Valeria Ospital, Carolina Telo,
Santiago Giusto, Lucas Torres Agüero)
Seminario: Alberto Delorenzini
Ayudantes: Melissa Pomsztein, Santiago Rigoli
Alumnos: Candela Cicinelli, Florencia Feldsberg, Agustina Monopoli, Philipp Plank
Skylift
Rascielos de agregación y desagregación multiescalar
2019



Fotografía, planta. Agregaciones estructuradas. Muralla Roja, Calpe, España. Agregación Modular. Muestra una de las cinco torres del conjunto. Los módulos se organizan en torno a un núcleo de circulación que es un vacío, permeabilizando el interior del conjunto que en su exterior tiende a parecer compacto.

Universidad Torcuato Di Tella
Escuela de Arquitectura y Estudios Urbanos
Tesis Proyectual
Atlas de Genéricos Sublimes
Dirección: Ciro Najle
Coordinación: Anna Font
Tutores: Johanna Potap (Manuel Mensa, Andrew Pringle, Valeria Ospital, Carolina Telo,
Santiago Giusto, Lucas Torres Agüero)
Seminario: Alberto Delorenzini
Ayudantes: Melissa Pomsztein, Santiago Rigoli
Alumnos: Candela Cicinelli, Florencia Feldsberg, Agustina Monopoli, Philipp Plank
Skylift
Rascielos de agregación y desagregación multiescalar
2019



Fotografía, vista frontal. Agregaciones estructuradas. Muralla Roja, Calpe, España. Agregación Modular. Muestra el conjunto de cinco torres que se ubican en la ladera de un acantilado en la costa de Calpe, España.

Universidad Torcuato Di Tella
Escuela de Arquitectura y Estudios Urbanos
Tesis Proyectual
Atlas de Genéricos Sublimes
Dirección: Ciro Najle
Coordinación: Anna Font
Tutores: Johanna Potap (Manuel Mensa, Andrew Pringle, Valeria Ospital, Carolina Telo,
Santiago Giusto, Lucas Torres Agüero)
Seminario: Alberto Delorenzini
Ayudantes: Melissa Pomsztein, Santiago Rigoli
Alumnos: Candela Cicinelli, Florencia Feldsberg, Agustina Monopoli, Philipp Plank
Skylift
Rascielos de agregación y desagregación multiescalar
2019



Fotografía, vista frontal. Agregaciones estructuradas. Muralla Roja, Calpe, España. Agregación Modular. Muestra el conjunto de cinco torres que se ubican en la ladera de un acantilado en la costa de Calpe, España.

Agregacionismo

Universidad Torcuato Di Tella
Escuela de Arquitectura y Estudios Urbanos
Tesis Proyectual
Atlas de Genéricos Sublimes
Dirección: Ciro Najle
Coordinación: Anna Font
Tutores: Johanna Potap (Manuel Mensa, Andrew Pringle, Valeria Ospital, Carolina Telo,
Santiago Giusto, Lucas Torres Agüero)
Seminario: Alberto Delorenzini
Ayudantes: Melissa Pomsztein, Santiago Rigoli
Alumnos: Candela Cicinelli, Florencia Feldsberg, Agustina Monopoli, Philipp Plank
Skylift
Rascielos de agregación y desagregación multiescalar
2019



Fotografía, vista superior. Agregaciones estructuradas. Muralla Roja, Calpe, España. Desplazamiento Modular. Muestra el desfasaje modular de los distintos tipos de módulos apilados en altura. Cada módulo de acceso cuenta con una escalera. Al producirse el desfasaje de módulos, permite la continuidad de los tramos circulatorios.

Agregacionismo

AGREGACIONISMO ESTRUCTURADO
Relevamiento

Universidad Torcuato Di Tella
Escuela de Arquitectura y Estudios Urbanos
Tesis Proyectual 2019
Atlas de Genéricos Sublimes
Dirección: Ciro Najle
Coordinación: Anna Font
Tutores: Johanna Potap (Manuel Mensa, Andrew Pringle, Valeria Ospital, Carolina Telo, Santiago Giusto, Lucas Torres Agüero)
Seminario: Alberto Delorenzini
Ayudantes: Melissa Pomsztein, Santiago Rigoli
Alumnos: Candela Cicinelli, Florencia Feldsberg, Agustina Monopoli, Philipp Plank

La Muralla Roja es un conjunto de cinco torres idénticas de pequeña escala construida por Ricardo Bofill en 1978, en la costa de Calpe, España.
Dicho conjunto se construye a partir de la proliferación controlada de módulos de cuatro metros de largo, ancho y altura en diferentes direcciones, de diferentes categorías de uso, conformando anillos programáticos heterogéneos. Estos módulos se organizan como viviendas en torno a un núcleo de circulación que se ubica en el centro de cada torre y se materializa en un vacío, permeabilizando el interior del conjunto que en su exterior que tiende parecer compacto.
Cada unidad de cada torre se compone por seis módulos que diferencian por su programa y tipo de uso: los módulos de uso semiprivado que son tanto el acceso como los lugares públicos dentro de cada vivienda; los módulos de uso privado que son las habitaciones y locales de vivienda íntimos de cada unidad de vivienda; y por último los módulos de uso semipúblicos que son los módulos que contienen los espacios de servicio como cocinas, o núcleos húmedos.
La diferenciación modular en la muralla roja permite controlar todas las unidades y la proporción del programa asignado a cada unidad; ya sea iguales o diferentes o progresivas en una misma planta o en altura. La diferenciación entre módulos critica la condición del momento donde se construyen plantas que se organizan por grillas modulares sin cualidades arquitectónicas ni materialización contingente. La Muralla Roja logra construir una grilla incompleta, pero regular de módulos diferenciados.
La Muralla Roja se consolida como una torre de pequeña escala que en su simpleza oculta las diferencias internas. La cualificación o diferenciación modular respecto a su tipología permiten entender al caso como la sumatoria de pequeñas simplicidades que construyen una totalidad de particularidades complejas. Su carácter indiferenciado, simétrico y compacto suaviza la singularidad de su organización interna compleja.

Universidad Torcuato Di Tella
Escuela de Arquitectura y Estudios Urbanos
Tesis Proyectual
Atlas de Genéricos Sublimes
Dirección: Ciro Najle
Coordinación: Anna Font
Tutores: Johanna Potap (Manuel Mensa, Andrew Pringle, Valeria Ospital, Carolina Telo, Santiago Giusto, Lucas Torres Agüero)
Seminario: Alberto Delorenzini
Ayudantes: Melissa Pomsztein, Santiago Rigoli
Alumnos: Candela Cicinelli, Florencia Feldsberg, Agustina Monopoli, Philipp Plank
Skylift
Rascielos de agregación y desagregación multiescalar
2019

Universidad Torcuato Di Tella
Escuela de Arquitectura y Estudios Urbanos
Tesis Proyectual
Atlas de Genéricos Sublimes
Dirección: Ciro Najle
Coordinación: Anna Font
Tutores: Johanna Potap (Manuel Mensa, Andrew Pringle, Valeria Ospital, Carolina Telo, Santiago Giusto, Lucas Torres Agüero)
Seminario: Alberto Delorenzini
Ayudantes: Melissa Pomsztein, Santiago Rigoli
Alumnos: Candela Cicinelli, Florencia Feldsberg, Agustina Monopoli, Philipp Plank
Skylift
Rascielos de agregación y desagregación multiescalar
2019

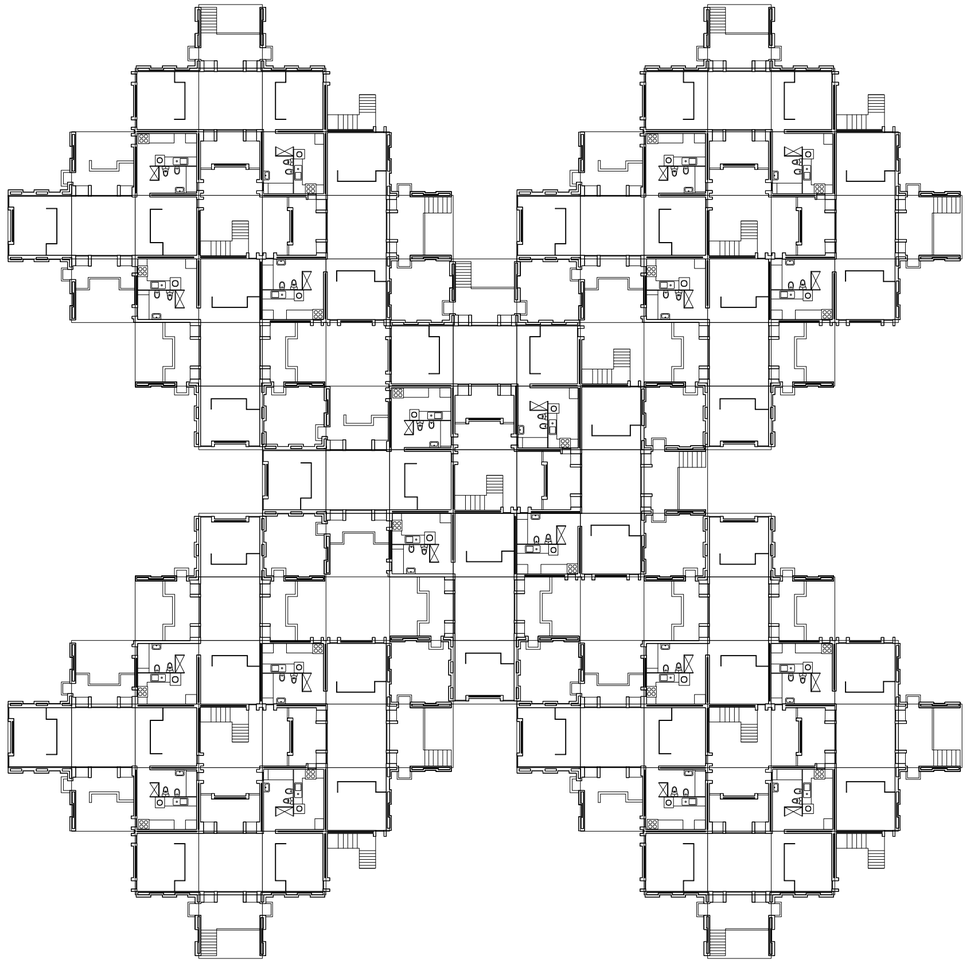

Redibujo, planta. Agregaciones estructuradas. Muralla Roja, Calpe, España. Análisis de La Muralla Roja. Es un conjunto de cinco torres compuestas por módulos de cuatro por cuatro por cuatro metros.

Agregacionismo estrucutrado

Universidad Torcuato Di Tella
Escuela de Arquitectura y Estudios Urbanos
Tesis Proyectual
Atlas de Genéricos Sublimes
Dirección: Ciro Najle
Coordinación: Anna Font
Tutores: Johanna Potap (Manuel Mensa, Andrew Pringle, Valeria Ospital, Carolina Telo,
Santiago Giusto, Lucas Torres Agüero)
Seminario: Alberto Delorenzini
Ayudantes: Melissa Pomsztein, Santiago Rigoli
Alumnos: Candela Cicinelli, Florencia Feldsberg, Agustina Monopoli, Philipp Plank
Skylift
Rascielos de agregación y desagregación multiescalar
2019

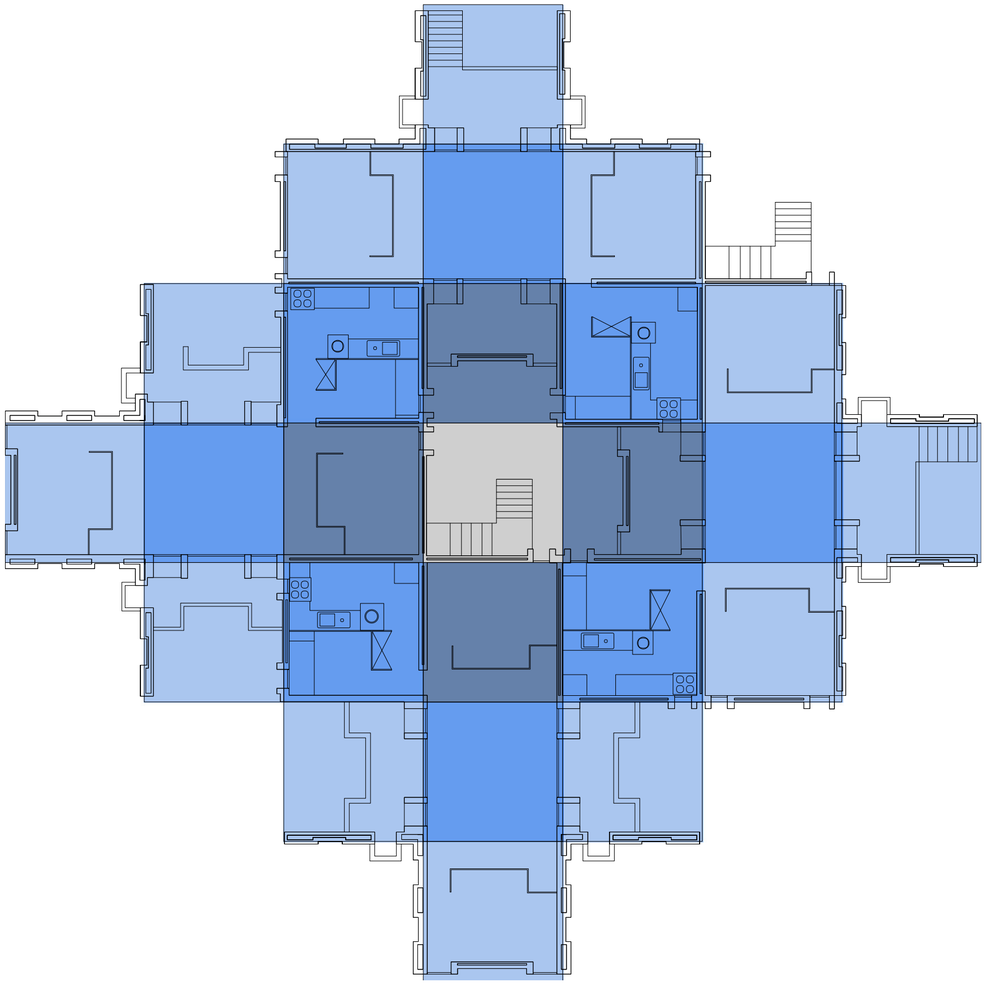

Redibujo, planta. Agregaciones estructuradas. Muralla Roja, Calpe, España. Agregación Modular. Análisis de una de las cinco torres del conjunto. Se organiza en torno a un módulo de circulación que es un vacío central del cual proliferan los distintos tipos de módulos que luego van a conformar unidades de vivienda.

Universidad Torcuato Di Tella
Escuela de Arquitectura y Estudios Urbanos
Tesis Proyectual
Atlas de Genéricos Sublimes
Dirección: Ciro Najle
Coordinación: Anna Font
Tutores: Johanna Potap (Manuel Mensa, Andrew Pringle, Valeria Ospital, Carolina Telo,
Santiago Giusto, Lucas Torres Agüero)
Seminario: Alberto Delorenzini
Ayudantes: Melissa Pomsztein, Santiago Rigoli
Alumnos: Candela Cicinelli, Florencia Feldsberg, Agustina Monopoli, Philipp Plank
Skylift
Rascielos de agregación y desagregación multiescalar
2019

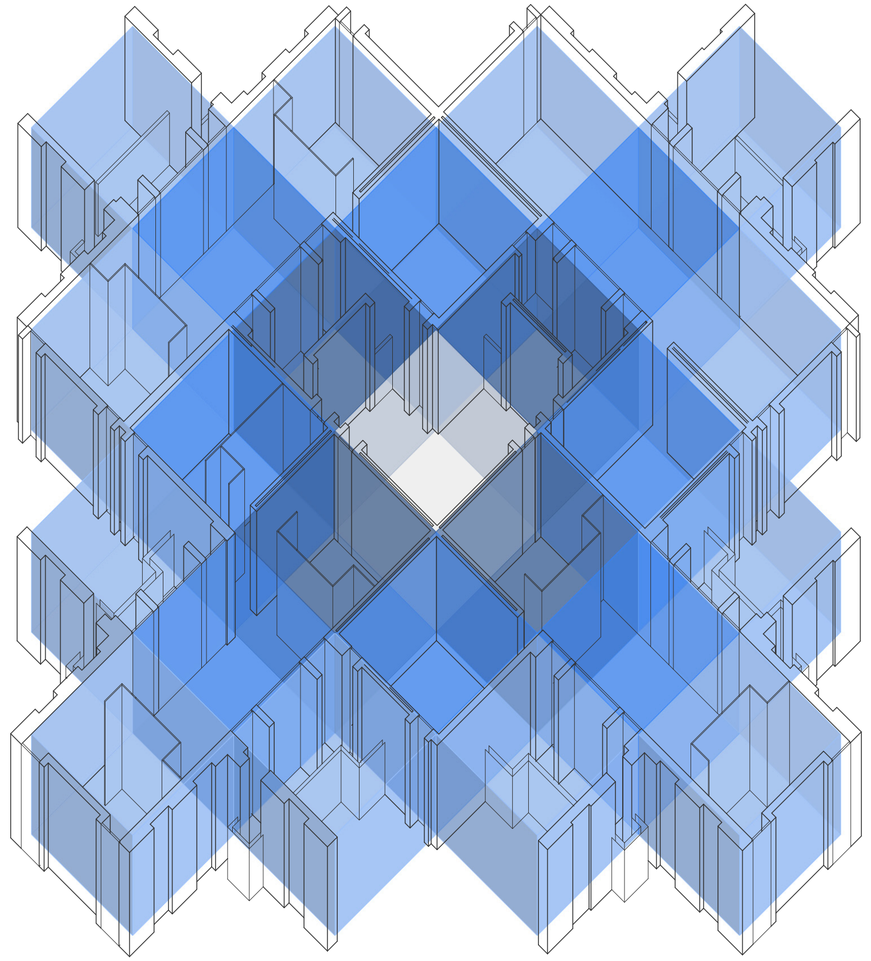

Diagrama, planta. Agregaciones estructuradas. Muralla Roja, Calpe, España. Agregación Modular. Análisis de los tipos de módulos que conforman las unidades: módulos de distribución, módulos de acceso, módulos de habitaciones privadas, módulos de servicio.

Universidad Torcuato Di Tella
Escuela de Arquitectura y Estudios Urbanos
Tesis Proyectual
Atlas de Genéricos Sublimes
Dirección: Ciro Najle
Coordinación: Anna Font
Tutores: Johanna Potap (Manuel Mensa, Andrew Pringle, Valeria Ospital, Carolina Telo,
Santiago Giusto, Lucas Torres Agüero)
Seminario: Alberto Delorenzini
Ayudantes: Melissa Pomsztein, Santiago Rigoli
Alumnos: Candela Cicinelli, Florencia Feldsberg, Agustina Monopoli, Philipp Plank
Skylift
Rascielos de agregación y desagregación multiescalar
2019

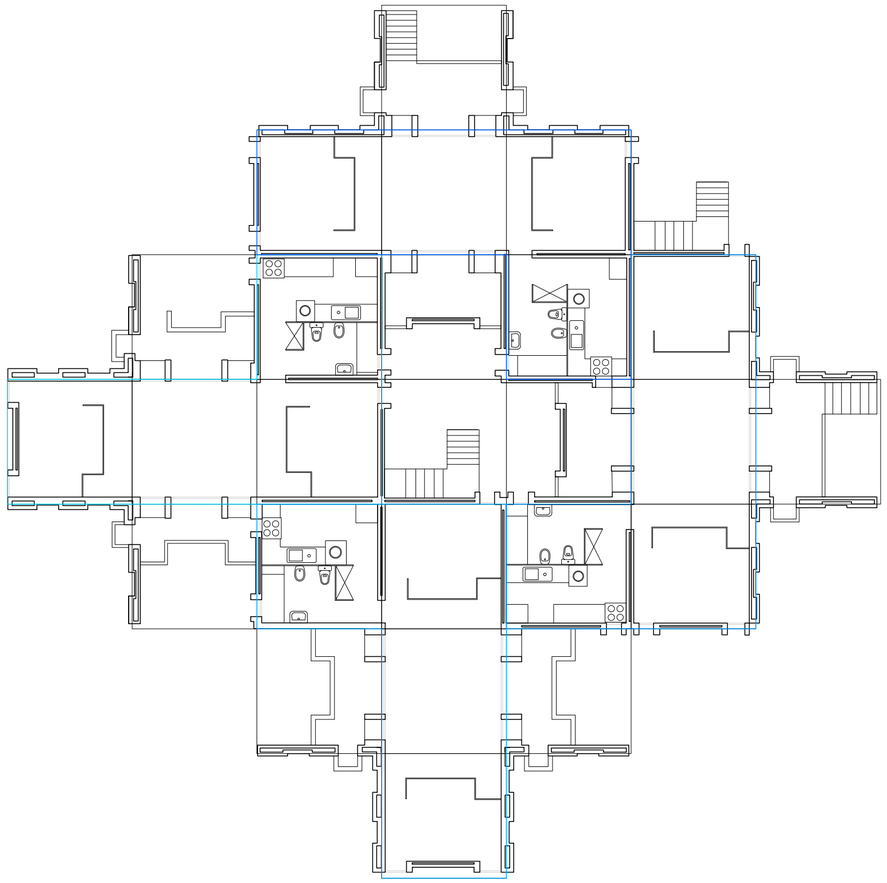

Redibujo, planta. Agregaciones estructuradas. Muralla Roja, Calpe, España. Agregación Modular. Análisis de una de las cinco torres del conjunto. Se organiza en torno a un módulo de circulación que es un vacío central del cual proliferan los distintos tipos de módulos que luego van a conformar unidades de vivienda.

Universidad Torcuato Di Tella
Escuela de Arquitectura y Estudios Urbanos
Tesis Proyectual
Atlas de Genéricos Sublimes
Dirección: Ciro Najle
Coordinación: Anna Font
Tutores: Johanna Potap (Manuel Mensa, Andrew Pringle, Valeria Ospital, Carolina Telo,
Santiago Giusto, Lucas Torres Agüero)
Seminario: Alberto Delorenzini
Ayudantes: Melissa Pomsztein, Santiago Rigoli
Alumnos: Candela Cicinelli, Florencia Feldsberg, Agustina Monopoli, Philipp Plank
Skylift
Rascielos de agregación y desagregación multiescalar
2019

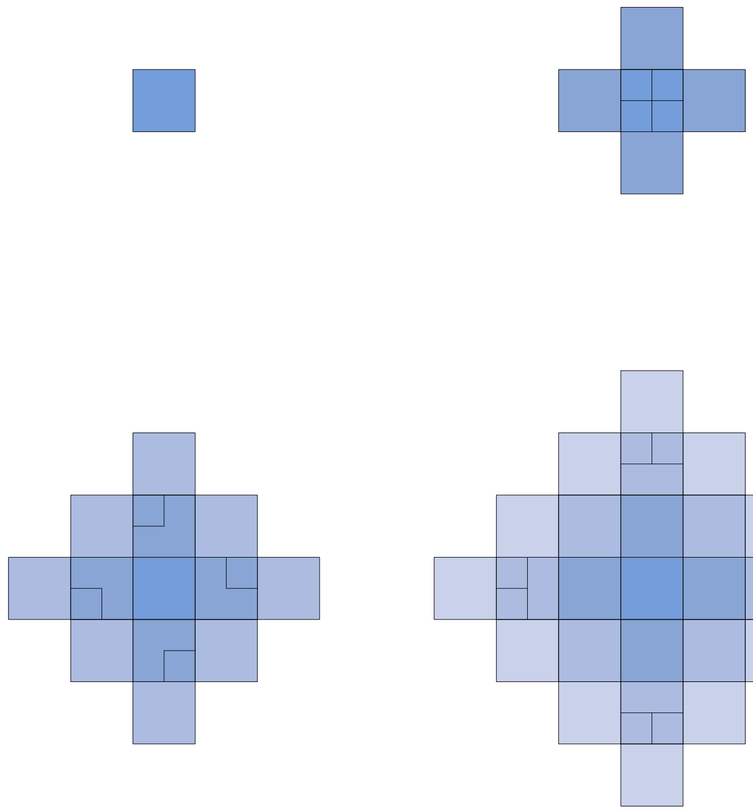

Diagrama, de arriba a abajo e izquierda a derecha: planta, planta, axonometría. Agregaciones estructuradas. Muralla Roja, Calpe, España. Agregación Modular módulos de uso semiprivado. Análisis del segundo tipo módulo de agregación del conjunto. Es el módulo de uso semiprivado que se materializa en accesos, livings, estar.

Universidad Torcuato Di Tella
Escuela de Arquitectura y Estudios Urbanos
Tesis Proyectual
Atlas de Genéricos Sublimes
Dirección: Ciro Najle
Coordinación: Anna Font
Tutores: Johanna Potap (Manuel Mensa, Andrew Pringle, Valeria Ospital, Carolina Telo, Santiago Giusto, Lucas Torres Agüero)
Seminario: Alberto Delorenzini
Ayudantes: Melissa Pomsztein, Santiago Rigoli
Alumnos: Candela Cicinelli, Florencia Feldsberg, Agustina Monopoli, Philipp Plank
Skylift
Rascielos de agregación y desagregación multiescalar
2019

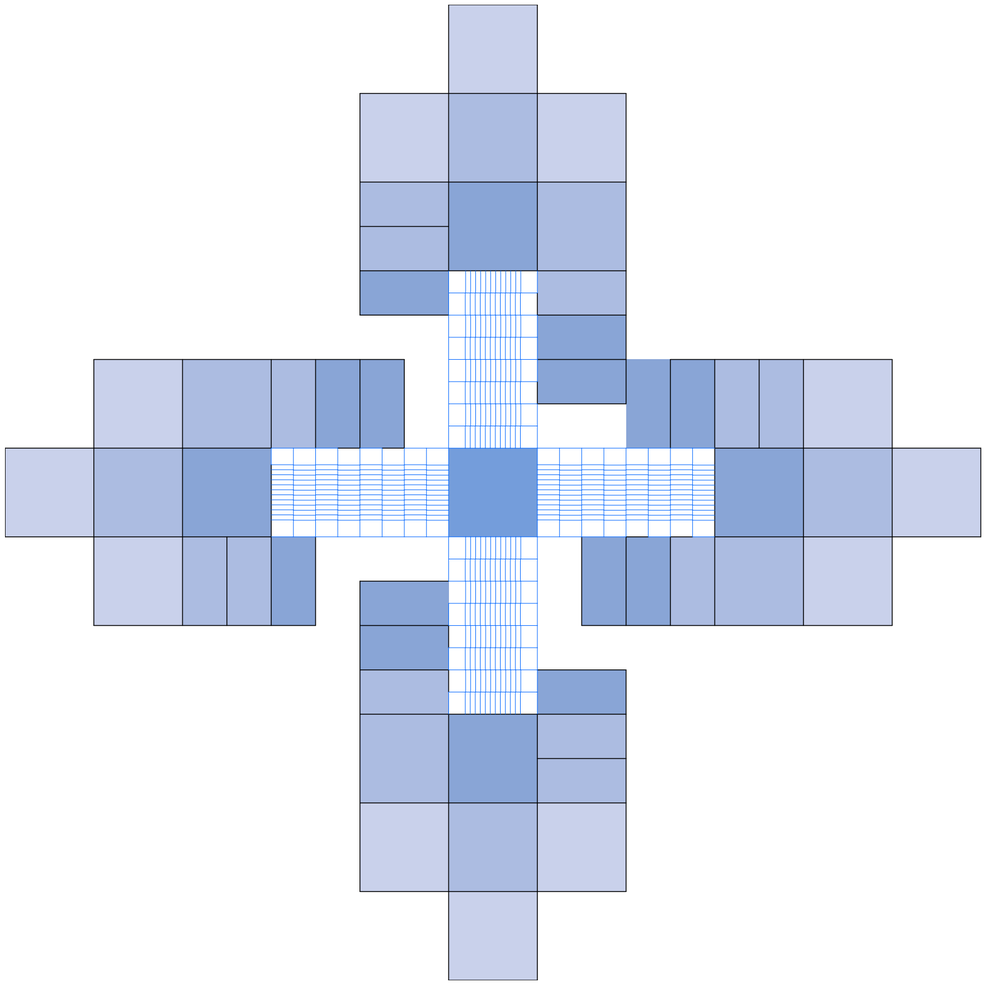

Diagrama, planta. Agregaciones estructuradas. Muralla Roja, Calpe, España. Desplazamiento Modular. Análisis del desfasaje de los distintos tipos de módulos que conforman las unidades de vivienda para que exista continuidad entre tramos circulatorios.

Universidad Torcuato Di Tella
Escuela de Arquitectura y Estudios Urbanos
Tesis Proyectual
Atlas de Genéricos Sublimes
Dirección: Ciro Najle
Coordinación: Anna Font
Tutores: Johanna Potap (Manuel Mensa, Andrew Pringle, Valeria Ospital, Carolina Telo, Santiago Giusto, Lucas Torres Agüero)
Seminario: Alberto Delorenzini
Ayudantes: Melissa Pomsztein, Santiago Rigoli
Alumnos: Candela Cicinelli, Florencia Feldsberg, Agustina Monopoli, Philipp Plank
Skylift
Rascielos de agregación y desagregación multiescalar
2019

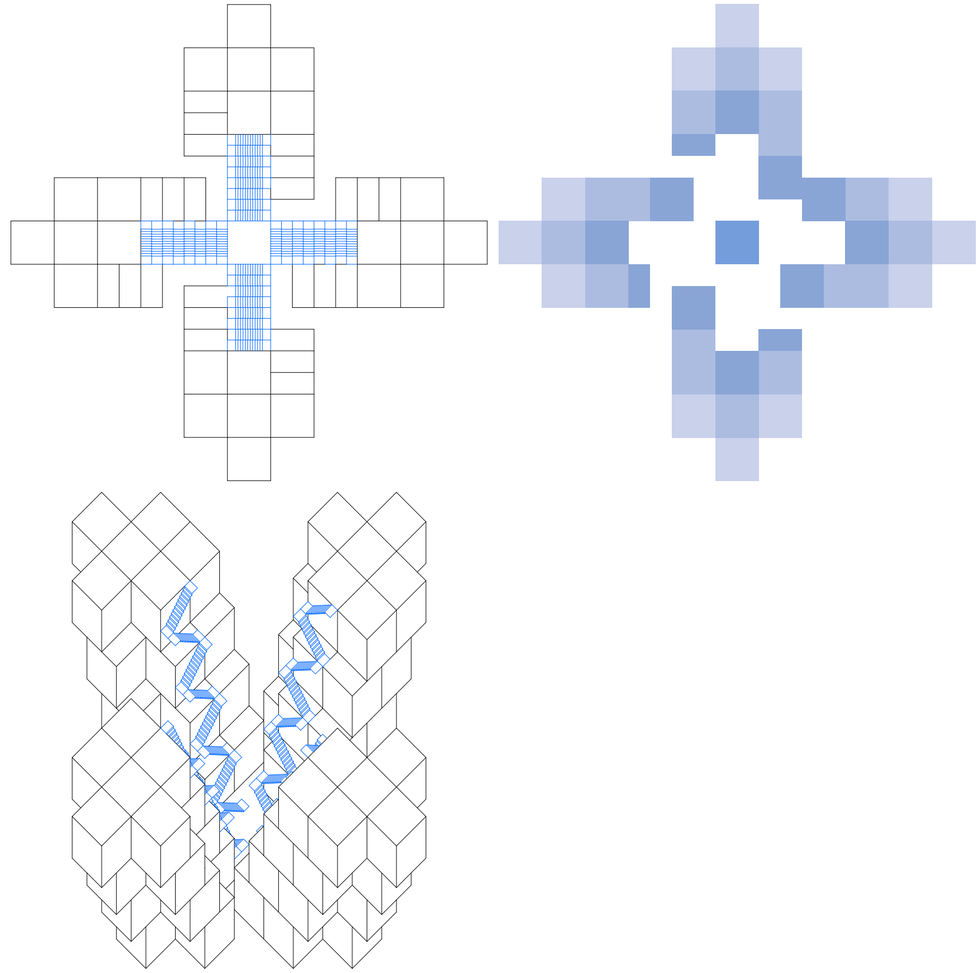

Diagrama, de arriba a abajo e izquierda a derecha: planta, planta, axonometría. Agregaciones estructuradas. Muralla Roja, Calpe, España. Desplazamiento Modular en tramos circulatorios. Análisis del desplazamiento modular de los tramos circulatorios, que permite el acceso a todas las unidades a través de los módulos semiprivados (módulos de acceso) gracias a la continuidad de los tramos circulatorios, que son escaleras.

AGREGACIONISMO ESTRUCTURADO TRIPLE

Forma del modelo

Universidad Torcuato Di Tella
Escuela de Arquitectura y Estudios Urbanos
Tesis Proyectual 2019
Atlas de Genéricos Sublimes
Dirección: Ciro Najle
Coordinación: Anna Font
Tutores: Johanna Potap (Manuel Mensa, Andrew Pringle, Valeria Ospital, Carolina Telo, Santiago Giusto, Lucas Torres Agüero)
Seminario: Alberto Delorenzini
Ayudantes: Melissa Pomsztein, Santiago Rigoli
Alumnos: Candela Cicinelli, Florencia Feldsberg, Agustina Monopoli, Philipp Plank

El modelo utópico se construye como una agregación modular concatenada, la cual prolifera de manera axial en las direcciones que están embebidas dentro del módulo genérico. Esta agregación modular es interrumpida cuando el modelo reconoce la superposición entre dos módulos, y la elimina consolidando un nuevo núcleo de circulación que se posiciona con la pendiente de un desfasaje progresivo de cada nivel de agregación modular en altura. Esta operación lo que genera es poder construir un modelo que construya una agregación modular que considera a la escala humana como estructurante para la habitación del conjunto en su totalidad, siendo que sin módulos o tramos de circulación el conjunto en su totalidad no sería transitable.

Universidad Torcuato Di Tella
Escuela de Arquitectura y Estudios Urbanos
Tesis Proyectual
Atlas de Genéricos Sublimes
Dirección: Ciro Najle
Coordinación: Anna Font
Tutores: Johanna Potap (Manuel Mensa, Andrew Pringle, Valeria Ospital, Carolina Telo, Santiago Giusto, Lucas Torres Agüero)
Seminario: Alberto Delorenzini
Ayudantes: Melissa Pomsztein, Santiago Rigoli
Alumnos: Candela Cicinelli, Florencia Feldsberg, Agustina Monopoli, Philipp Plank
Skylift
Rascielos de agregación y desagregación multiescalar
2019

MMV01 agregación modular	MV01 agregación módulos de uso público	O01 centro del módulo de distribución pública
		V02 largo del módulo de distribución pública
		V03 ancho del módulo de distribución pública
		V04 altura del módulo de distribución pública
	MV02 agregación módulos de uso semiprivado	V05 cantidad de direcciones de agregación de módulos semi-privados en planta
		V06 cantidad de módulos semiprivados agregados por dirección en planta
		V07 cantidad diferencial agregación módulos semiprivados en planta
	MV03 agregación módulos de uso privado	V08 cantidad de módulos de origen de agregación de módulos privados en planta
		V09 cantidad de direcciones de agregación de módulos privados en planta
		V10 cantidad de módulos privados agregados por dirección en planta
		V11 cantidad diferencial de agregación módulos privados por dirección en planta
	MV04 agregación módulos de uso semipúblico	V12 cantidad de módulos de origen de agregación de módulos semipúblicos en planta
		V13 cantidad de direcciones de agregación módulos de semipú-blicos en planta
		V14 cantidad de módulos semipúblicos agregados por dirección en planta
		V15 cantidad diferencial de agregación módulos semipúblicos por direccion en planta
		O16 sustracción de módulos superpuestos
	MV05 agregación modular en altura	V17 cantidad de direcciones de agregación modular en altura
		V18 cantidad de niveles de agregación modular en altura
		V19 cantidad diferencial de agregación modular en altura módu-los semiprivados
MMV02 desplazamiento modular	MV06 módulo de circulación	V20 distancia de desplazamiento desde el módulo de distribución pública
		V21 distancia de desplazamiento diferencial desde el módulo de distribución pública
		O22 sustracción de módulos superpuestos
		V23 pendiente del tramo de circulación
		V24 ancho del tramo de circulación

Variables: estructura

Agregacionismo estrucutrado triple

Universidad Torcuato Di Tella
Escuela de Arquitectura y Estudios Urbanos
Tesis Proyectual
Atlas de Genéricos Sublimes
Dirección: Ciro Najle
Coordinación: Anna Font
Tutores: Johanna Potap (Manuel Mensa, Andrew Pringle, Valeria Ospital, Carolina Telo, Santiago Giusto, Lucas Torres Agüero)
Seminario: Alberto Delorenzini
Ayudantes: Melissa Pomsztein, Santiago Rigoli
Alumnos: Candela Cicinelli, Florencia Feldsberg, Agustina Monopoli, Philipp Plank
Skylift
Rascielos de agregación y desagregación multiescalar
2019

MMV01 agregación modular	MV01 agregación módulos de uso público	O01 centro del módulo de distribución pública
		V02 largo del módulo de distribución pública
		V03 ancho del módulo de distribución pública
		V04 altura del módulo de distribución pública
	MV02 agregación módulos de uso semiprivado	V05 cantidad de direcciones de agregación de módulos semi-privados en planta
		V06 cantidad de módulos semiprivados agregados por dirección en planta
		V07 cantidad diferencial agregación módulos semiprivados en planta
	MV03 agregación módulos de uso privado	V08 cantidad de módulos de origen de agregación de módulos privados en planta
		V09 cantidad de direcciones de agregación de módulos privados en planta
		V10 cantidad de módulos privados agregados por dirección en planta
		V11 cantidad diferencial de agregación módulos privados por dirección en planta
	MV04 agregación módulos de uso semipúblico	V12 cantidad de módulos de origen de agregación de módulos semipúblicos en planta
		V13 cantidad de direcciones de agregación módulos de semipú-blicos en planta
		V14 cantidad de módulos semipúblicos agregados por dirección en planta
		V15 cantidad diferencial de agregación módulos semipúblicos por direccion en planta
		O16 sustracción de módulos superpuestos
	MV05 agregación modular en altura	V17 cantidad de direcciones de agregación modular en altura
		V18 cantidad de niveles de agregación modular en altura
		V19 cantidad diferencial de agregación modular en altura módu-los semiprivados
MMV02 desplazamiento modular	MV06 módulo de circulación	V20 distancia de desplazamiento desde el módulo de distribución pública
		V21 distancia de desplazamiento diferencial desde el módulo de distribución pública
		V22 sustracción de módulos superpuestos
		V23 pendiente del tramo de circulación
		V24 ancho del tramo de circulación

Variables: estructura

Agregacionismo estrucutrado triple

Universidad Torcuato Di Tella
Escuela de Arquitectura y Estudios Urbanos
Tesis Proyectual
Atlas de Genéricos Sublimes
Dirección: Ciro Najle
Coordinación: Anna Font
Tutores: Johanna Potap (Manuel Mensa, Andrew Pringle, Valeria Ospital, Carolina Telo, Santiago Giusto, Lucas Torres Agüero)
Seminario: Alberto Delorenzini
Ayudantes: Melissa Pomsztein, Santiago Rigoli
Alumnos: Candela Cicinelli, Florencia Feldsberg, Agustina Monopoli, Philipp Plank
Skylift
Rascielos de agregación y desagregación multiescalar
2019

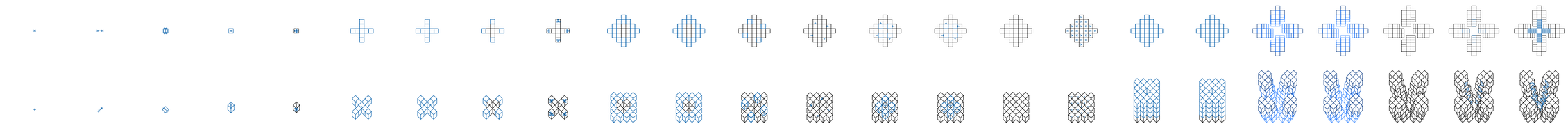

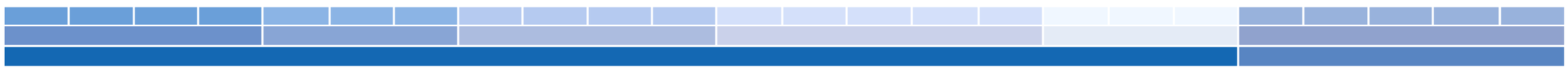

Agregacionismo estrucutrado triple

Universidad Torcuato Di Tella
Escuela de Arquitectura y Estudios Urbanos
Tesis Proyectual
Atlas de Genéricos Sublimes
Dirección: Ciro Najle
Coordinación: Anna Font
Tutores: Johanna Potap (Manuel Mensa, Andrew Pringle, Valeria Ospital, Carolina Telo, Santiago Giusto, Lucas Torres Agüero)
Seminario: Alberto Delorenzini
Ayudantes: Melissa Pomsztein, Santiago Rigoli
Alumnos: Candela Cicinelli, Florencia Feldsberg, Agustina Monopoli, Philipp Plank
Skylift
Rascielos de agregación y desagregación multiescalar
2019

Agregacionismo estrucutrado triple

AGREGACIONISMO ESTRUCTURADO TRIPLE DE PROLIFERACIÓN

Construcción paso a paso del modelo con valores del caso

Universidad Torcuato Di Tella
Escuela de Arquitectura y Estudios Urbanos
Tesis Proyectual 2019
Atlas de Genéricos Sublimes
Dirección: Ciro Najle
Coordinación: Anna Font
Tutores: Johanna Potap (Manuel Mensa, Andrew Pringle, Valeria Ospital, Carolina Telo,
Santiago Giusto, Lucas Torres Agüero)
Seminario: Alberto Delorenzini
Ayudantes: Melissa Pomsztein, Santiago Rigoli
Alumnos: Candela Cicinelli, Florencia Feldsberg, Agustina Monopoli, Philipp Plank

El modelo utópico se estructura en dos MMV: agregación modular (MMV01) y desplazamiento modular (MMV02)
La agregación modular (MMV01) está estructurada en cinco MV condicionadas por el tipo de uso de cada módulo: agregación módulos de usos públicos (MV01), módulos de uso semiprivado (MV02), módulos de uso privado (MV03), módulos de uso semipúblico (MV04) y la agregación modular en altura (MV05).
Definiendo primero un largo (V02), ancho (V03) y altura del módulo de distribución pública, el modelo determina en primer lugar, las dimensiones del módulo genérico de agregación, y en segunda instancia, una cantidad de direcciones de agregación modular de módulos de uso semipúblicos en planta (V05) con un grado mínimo en 1 y un grado máximo variable en función a la cantidad de caras del módulo genérico de agregación. A partir de estas direcciones, el modelo determina una cantidad de módulos agregados por dirección en planta (V06) y una cantidad diferencial de módulos agregados por dirección en planta (V07), que permite controlar la proporción de programas que hay en el modelo considerando cada rama por separado y en el conjunto en su totalidad, tanto en planta como en altura. La agregación modular en planta y en altura opera de manera análoga desde la MV02 hasta la MV05, con la diferencia de la V08 y V12 que determinan la cantidad de módulos de origen desde donde se concatenan una nueva agregación modular. Como una evaluación de la agregación modular en planta, el modelo tiene la capacidad de reconocer la (V16) superposición entre módulos y eliminar ambos, considerando a estos centros como centros de módulos de distribución público, es decir, como módulos desde donde se desprenden los tramos de circulación.
Una vez consolidada la agregación modular en planta y en altura.
El desplazamiento modular (MMV02) reconoce a cada rama por nivel como unidad y la desplaza una (V20) distancia por nivel desde el centro del módulo de distribución pública (O01) en (V05) dirección de agregación de módulos de uso semiprivado. Este desfasaje, también diferenciado por rama (V21), permite controlar la distancia horizontal entre niveles, generando terrazas que según la dirección de desplazamiento pueden ser o alargadas o más bien individuales y de una proporción menor.

Universidad Torcuato Di Tella
Escuela de Arquitectura y Estudios Urbanos
Tesis Proyectual
Atlas de Genéricos Sublimes
Dirección: Ciro Najle
Coordinación: Anna Font
Tutores: Johanna Potap (Manuel Mensa, Andrew Pringle, Valeria Ospital, Carolina Telo, Santiago Giusto, Lucas Torres Agüero)
Seminario: Alberto Delorenzini
Ayudantes: Melissa Pomsztein, Santiago Rigoli
Alumnos: Candela Cicinelli, Florencia Feldsberg, Agustina Monopoli, Philipp Plank
Skylift
Rascielos de agregación y desagregación multiescalar
2019

MMV01 agregación modular	MV01 agregación módulos de uso público	O01 centro del módulo de distribución pública	Posiciona el centro del módulo de distribución pública
		V02 largo del módulo de distribución pública	Establece la dimensión del largo del módulo de distribución pública
		V03 ancho del módulo de distribución pública	Establece la dimensión del ancho del módulo de distribución pública
		V04 altura del módulo de distribución pública	Establece la dimensión vertical del módulo de distribución pública
	MV02 agregación módulos de uso semiprivado	V05 cantidad de direcciones de agregación de módulos semi-privados en planta	Establece la cantidad de direccones de agregacion modular de módulos semiprivados en planta
		V06 cantidad de módulos semiprivados agregados por dirección en planta	Establece la cantidad de módulos semiprivados agregados por dirección en planta
		V07 cantidad diferencial agregación módulos semiprivados en planta	Establece una cantidad diferencial de módulos semiprivados agregados por dirección en planta
	MV03 agregación módulos de uso privado	V08 cantidad de módulos de origen de agregación de módulos privados en planta	Establece la cantidad de módulos que van a proliferar en módulos privados en planta
		V09 cantidad de direcciones de agregación de módulos privados en planta	Establece la cantidad de direcciones de agregación modular de módulos privados en planta
		V10 cantidad de módulos privados agregados por dirección en planta	Establece la cantidad de módulos privados agregados por dirección en planta
		V11 cantidad diferencial de agregación módulos privados por dirección en planta	Establece una cantidad diferencial de módulos privados agregados por dirección en planta
	MV04 agregación módulos de uso semipúblico	V12 cantidad de módulos de origen de agregación de módulos semipúblicos en planta	Establece la cantidad de módulos que van a proliferar en módulos semipúblicos en planta
		V13 cantidad de direcciones de agregación módulos de semipú-blicos en planta	Establece la cantidad de direcciones de agregación modular de módulos semipúblicos en planta
		V14 cantidad de módulos semipúblicos agregados por dirección en planta	Establece la cantidad de módulos semipúblicos agregados por dirección en planta
		V15 cantidad diferencial de agregación módulos semipúblicos por direccion en planta	Establece una cantidad diferencial de módulos semipúblicos agregados por dirección en planta
		O16 sustracción de módulos superpuestos	Determina la superposición entre dos módulos y elimina a ambos
	MV05 agregación modular en altura	V17 cantidad de direcciones de agregación modular en altura	Establece la cantidad de direcciones de agregación modular en altura
		V18 cantidad de niveles de agregación modular en altura	Establece la cantidad de niveles de la agregación modular en altura
		V19 cantidad diferencial de agregación modular en altura módu-los semiprivados	Establece una cantidad diferencial de módulos agregados en altura por rama
MMV02 desplazamiento modular	MV06 módulo de circulación	V20 distancia de desplazamiento desde el módulo de distribución pública	Distancia de desplazamiento de cada nivel de módulos agregado en altura medida desde el centro de distribución pública
		V21 distancia de desplazamiento diferencial desde el módulo de distribución pública	Distancia diferencial de desplazamiento de cada nivel de módulos agregados en altura medida desde el centro de distribución pública
		O22 sustracción de módulos superpuestos	Determina la superposición entre dos módulos y elimina a ambos
		V23 pendiente del tramo de circulación	Establece la pendiente de cada tramo circulatorio por escalera
		V24 ancho del tramo de circulación	Establece la profunidad de cada tramo circulatorio por escalera

Variables: estructura

Agregacionismo estrucutrado triple de proliferación

Universidad Torcuato Di Tella
Escuela de Arquitectura y Estudios Urbanos
Tesis Proyectual
Atlas de Genéricos Sublimes
Dirección: Ciro Najle
Coordinación: Anna Font
Tutores: Johanna Potap (Manuel Mensa, Andrew Pringle, Valeria Ospital, Carolina Telo, Santiago Giusto, Lucas Torres Agüero)
Seminario: Alberto Delorenzini
Ayudantes: Melissa Pomsztein, Santiago Rigoli
Alumnos: Candela Cicinelli, Florencia Feldsberg, Agustina Monopoli, Philipp Plank
Skylift
Rascielos de agregación y desagregación multiescalar
2019

Variables: definición

Agregacionismo estrucutrado triple de proliferación

Universidad Torcuato Di Tella
Escuela de Arquitectura y Estudios Urbanos
Tesis Proyectual
Atlas de Genéricos Sublimes
Dirección: Ciro Najle
Coordinación: Anna Font
Tutores: Johanna Potap (Manuel Mensa, Andrew Pringle, Valeria Ospital, Carolina Telo,
Santiago Giusto, Lucas Torres Agüero)
Seminario: Alberto Delorenzini
Ayudantes: Melissa Pomsztein, Santiago Rigoli
Alumnos: Candela Cicinelli, Florencia Feldsberg, Agustina Monopoli, Philipp Plank
Skylift
Rascielos de agregación y desagregación multiescalar
2019



Planta. Construcción del Modelo. MMV01 agregación modular. MV01 agregación módulos de uso público. O01 centro del módulo de distribución pública. Posiciona el centro del módulo de distribución pública.

Universidad Torcuato Di Tella
Escuela de Arquitectura y Estudios Urbanos
Tesis Proyectual
Atlas de Genéricos Sublimes
Dirección: Ciro Najle
Coordinación: Anna Font
Tutores: Johanna Potap (Manuel Mensa, Andrew Pringle, Valeria Ospital, Carolina Telo,
Santiago Giusto, Lucas Torres Agüero)
Seminario: Alberto Delorenzini
Ayudantes: Melissa Pomsztein, Santiago Rigoli
Alumnos: Candela Cicinelli, Florencia Feldsberg, Agustina Monopoli, Philipp Plank
Skylift
Rascielos de agregación y desagregación multiescalar
2019



Axonometría. Construcción del Modelo. MMV01 agregación modular. MV01 agregación módulos de uso público. O01 centro del módulo de distribución pública. Posiciona el centro del módulo de distribución pública.

Universidad Torcuato Di Tella
Escuela de Arquitectura y Estudios Urbanos
Tesis Proyectual
Atlas de Genéricos Sublimes
Dirección: Ciro Najle
Coordinación: Anna Font
Tutores: Johanna Potap (Manuel Mensa, Andrew Pringle, Valeria Ospital, Carolina Telo, Santiago Giusto, Lucas Torres Agüero)
Seminario: Alberto Delorenzini
Ayudantes: Melissa Pomsztein, Santiago Rigoli
Alumnos: Candela Cicinelli, Florencia Feldsberg, Agustina Monopoli, Philipp Plank
Skylift
Rascielos de agregación y desagregación multiescalar
2019



Planta. Construcción del Modelo. MMV01 agregación modular. MV01 agregación módulos de uso público. V02 largo del módulo de distribución pública. Establece la dimensión del largo del módulo de distribución pública.

Agregacionismo estrucutrado triple de proliferación

Universidad Torcuato Di Tella
Escuela de Arquitectura y Estudios Urbanos
Tesis Proyectual
Atlas de Genéricos Sublimes
Dirección: Ciro Najle
Coordinación: Anna Font
Tutores: Johanna Potap (Manuel Mensa, Andrew Pringle, Valeria Ospital, Carolina Telo, Santiago Giusto, Lucas Torres Agüero)
Seminario: Alberto Delorenzini
Ayudantes: Melissa Pomsztein, Santiago Rigoli
Alumnos: Candela Cicinelli, Florencia Feldsberg, Agustina Monopoli, Philipp Plank
Skylift
Rascielos de agregación y desagregación multiescalar
2019



Axonometría. Construcción del Modelo. MMV01 agregación modular. MV01 agregación módulos de uso público. V02 largo del módulo de distribución pública. Establece la dimensión del largo del módulo de distribución pública.

Agregacionismo estrucutrado triple de proliferación

Universidad Torcuato Di Tella
Escuela de Arquitectura y Estudios Urbanos
Tesis Proyectual
Atlas de Genéricos Sublimes
Dirección: Ciro Najle
Coordinación: Anna Font
Tutores: Johanna Potap (Manuel Mensa, Andrew Pringle, Valeria Ospital, Carolina Telo, Santiago Giusto, Lucas Torres Agüero)
Seminario: Alberto Delorenzini
Ayudantes: Melissa Pomsztein, Santiago Rigoli
Alumnos: Candela Cicinelli, Florencia Feldsberg, Agustina Monopoli, Philipp Plank
Skylift
Rascielos de agregación y desagregación multiescalar
2019

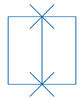

Planta. Construcción del Modelo. MMV01 agregación modular. MV01 agregación módulos de uso público. V03 ancho del módulo de distribución pública. Establece la dimensión del ancho del módulo de distribución pública.

Agregacionismo estrucutrado triple de proliferación

Universidad Torcuato Di Tella
Escuela de Arquitectura y Estudios Urbanos
Tesis Proyectual
Atlas de Genéricos Sublimes
Dirección: Ciro Najle
Coordinación: Anna Font
Tutores: Johanna Potap (Manuel Mensa, Andrew Pringle, Valeria Ospital, Carolina Telo, Santiago Giusto, Lucas Torres Agüero)
Seminario: Alberto Delorenzini
Ayudantes: Melissa Pomsztein, Santiago Rigoli
Alumnos: Candela Cicinelli, Florencia Feldsberg, Agustina Monopoli, Philipp Plank
Skylift
Rascielos de agregación y desagregación multiescalar
2019

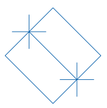

Axonometría. Construcción del Modelo. MMV01 agregación modular. MV01 agregación módulos de uso público. V03 ancho del módulo de distribución pública. Establece la dimensión del ancho del módulo de distribución pública.

Agregacionismo estrucutrado triple de proliferación

Universidad Torcuato Di Tella
Escuela de Arquitectura y Estudios Urbanos
Tesis Proyectual
Atlas de Genéricos Sublimes
Dirección: Ciro Najle
Coordinación: Anna Font
Tutores: Johanna Potap (Manuel Mensa, Andrew Pringle, Valeria Ospital, Carolina Telo,
Santiago Giusto, Lucas Torres Agüero)
Seminario: Alberto Delorenzini
Ayudantes: Melissa Pomsztein, Santiago Rigoli
Alumnos: Candela Cicinelli, Florencia Feldsberg, Agustina Monopoli, Philipp Plank
Skylift
Rascielos de agregación y desagregación multiescalar
2019



Planta. Construcción del Modelo. MMV01 agregación modular. MV01 agregación módulos de uso público. V04 altura del módulo de distribución pública. Establece la dimensión vertical del módulo de distribución pública.

Agregacionismo estrucutrado triple de proliferación

Universidad Torcuato Di Tella
Escuela de Arquitectura y Estudios Urbanos
Tesis Proyectual
Atlas de Genéricos Sublimes
Dirección: Ciro Najle
Coordinación: Anna Font
Tutores: Johanna Potap (Manuel Mensa, Andrew Pringle, Valeria Ospital, Carolina Telo,
Santiago Giusto, Lucas Torres Agüero)
Seminario: Alberto Delorenzini
Ayudantes: Melissa Pomsztein, Santiago Rigoli
Alumnos: Candela Cicinelli, Florencia Feldsberg, Agustina Monopoli, Philipp Plank
Skylift
Rascielos de agregación y desagregación multiescalar
2019

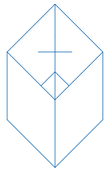

Axonometría. Construcción del Modelo. MMV01 agregación modular. MV01 agregación módulos de uso público. V04 altura del módulo de distribución pública. Establece la dimensión vertical del módulo de distribución pública.

Agregacionismo estrucutrado triple de proliferación

Universidad Torcuato Di Tella
Escuela de Arquitectura y Estudios Urbanos
Tesis Proyectual
Atlas de Genéricos Sublimes
Dirección: Ciro Najle
Coordinación: Anna Font
Tutores: Johanna Potap (Manuel Mensa, Andrew Pringle, Valeria Ospital, Carolina Telo, Santiago Giusto, Lucas Torres Agüero)
Seminario: Alberto Delorenzini
Ayudantes: Melissa Pomsztein, Santiago Rigoli
Alumnos: Candela Cicinelli, Florencia Feldsberg, Agustina Monopoli, Philipp Plank
Skylift
Rascielos de agregación y desagregación multiescalar
2019

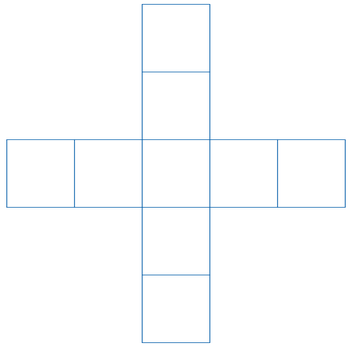

Planta. Construcción del Modelo. MMV01 agregación modular. MV02 agregación módulos de uso semiprivado. V06 cantidad de módulos semiprivados agregados por dirección en planta. Establece la cantidad de módulos semiprivados agregados por dirección en planta.

Agregacionismo estrucutrado triple de proliferación

Universidad Torcuato Di Tella
Escuela de Arquitectura y Estudios Urbanos
Tesis Proyectual
Atlas de Genéricos Sublimes
Dirección: Ciro Najle
Coordinación: Anna Font
Tutores: Johanna Potap (Manuel Mensa, Andrew Pringle, Valeria Ospital, Carolina Telo, Santiago Giusto, Lucas Torres Agüero)
Seminario: Alberto Delorenzini
Ayudantes: Melissa Pomsztein, Santiago Rigoli
Alumnos: Candela Cicinelli, Florencia Feldsberg, Agustina Monopoli, Philipp Plank
Skylift
Rascielos de agregación y desagregación multiescalar
2019

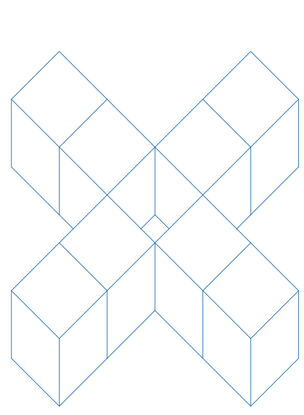

Axonometría. Construcción del Modelo. MMV01 agregación modular. MV02 agregación módulos de uso semiprivado. V06 cantidad de módulos semiprivados agregados por dirección en planta. Establece la cantidad de módulos semiprivados agregados por dirección en planta.

Agregacionismo estrucutrado triple de proliferación

Universidad Torcuato Di Tella
Escuela de Arquitectura y Estudios Urbanos
Tesis Proyectual
Atlas de Genéricos Sublimes
Dirección: Ciro Najle
Coordinación: Anna Font
Tutores: Johanna Potap (Manuel Mensa, Andrew Pringle, Valeria Ospital, Carolina Telo, Santiago Giusto, Lucas Torres Agüero)
Seminario: Alberto Delorenzini
Ayudantes: Melissa Pomsztein, Santiago Rigoli
Alumnos: Candela Cicinelli, Florencia Feldsberg, Agustina Monopoli, Philipp Plank
Skylift
Rascielos de agregación y desagregación multiescalar
2019

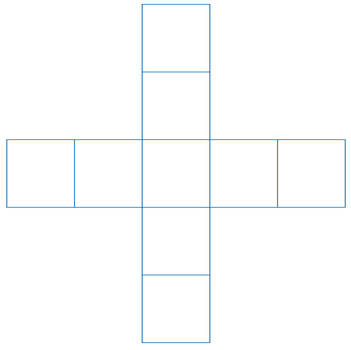

Planta. Construcción del Modelo. MMV01 agregación modular. MV02 agregación módulos de uso semiprivado. V07 cantidad diferencial agregación módulos semiprivados en planta. Establece una cantidad diferencial de módulos semiprivados agregados por dirección en planta.

Agregacionismo estrucutrado triple de proliferación

Universidad Torcuato Di Tella
Escuela de Arquitectura y Estudios Urbanos
Tesis Proyectual
Atlas de Genéricos Sublimes
Dirección: Ciro Najle
Coordinación: Anna Font
Tutores: Johanna Potap (Manuel Mensa, Andrew Pringle, Valeria Ospital, Carolina Telo, Santiago Giusto, Lucas Torres Agüero)
Seminario: Alberto Delorenzini
Ayudantes: Melissa Pomsztein, Santiago Rigoli
Alumnos: Candela Cicinelli, Florencia Feldsberg, Agustina Monopoli, Philipp Plank
Skylift
Rascielos de agregación y desagregación multiescalar
2019

Axonometría. Construcción del Modelo. MMV01 agregación modular. MV02 agregación módulos de uso semiprivado. V07 cantidad diferencial agregación módulos semiprivados en planta. Establece una cantidad diferencial de módulos semiprivados agregados por dirección en planta.

Agregacionismo estrucutrado triple de proliferación

Universidad Torcuato Di Tella
Escuela de Arquitectura y Estudios Urbanos
Tesis Proyectual
Atlas de Genéricos Sublimes
Dirección: Ciro Najle
Coordinación: Anna Font
Tutores: Johanna Potap (Manuel Mensa, Andrew Pringle, Valeria Ospital, Carolina Telo,
Santiago Giusto, Lucas Torres Agüero)
Seminario: Alberto Delorenzini
Ayudantes: Melissa Pomsztein, Santiago Rigoli
Alumnos: Candela Cicinelli, Florencia Feldsberg, Agustina Monopoli, Philipp Plank
Skylift
Rascielos de agregación y desagregación multiescalar
2019

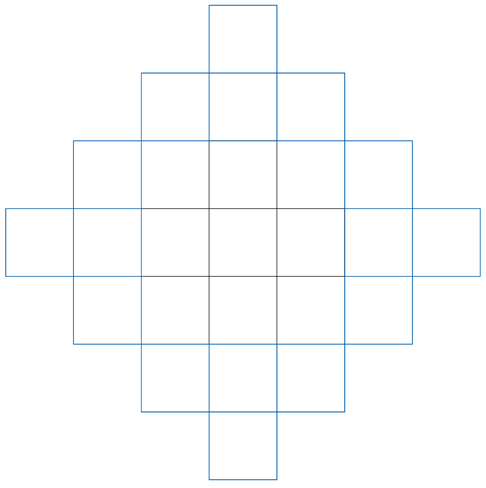

Planta. Construcción del Modelo. MMV01 agregación modular. MV03 agregación módulos de uso privado. V10 cantidad de módulos privados agregados por dirección en planta. Establece la cantidad de módulos privados agregados por dirección en planta.

Agregacionismo estrucutrado triple de proliferación

Universidad Torcuato Di Tella
Escuela de Arquitectura y Estudios Urbanos
Tesis Proyectual
Atlas de Genéricos Sublimes
Dirección: Ciro Najle
Coordinación: Anna Font
Tutores: Johanna Potap (Manuel Mensa, Andrew Pringle, Valeria Ospital, Carolina Telo,
Santiago Giusto, Lucas Torres Agüero)
Seminario: Alberto Delorenzini
Ayudantes: Melissa Pomsztein, Santiago Rigoli
Alumnos: Candela Cicinelli, Florencia Feldsberg, Agustina Monopoli, Philipp Plank
Skylift
Rascielos de agregación y desagregación multiescalar
2019

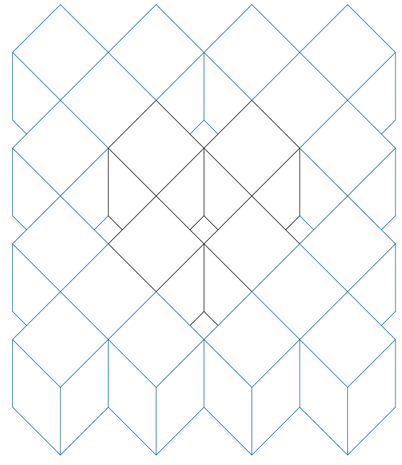

Axonometría. Construcción del Modelo. MMV01 agregación modular. MV03 agregación módulos de uso privado. V10 cantidad de módulos privados agregados por dirección en planta. Establece la cantidad de módulos privados agregados por dirección en planta.

Agregacionismo estrucutrado triple de proliferación

Universidad Torcuato Di Tella
Escuela de Arquitectura y Estudios Urbanos
Tesis Proyectual
Atlas de Genéricos Sublimes
Dirección: Ciro Najle
Coordinación: Anna Font
Tutores: Johanna Potap (Manuel Mensa, Andrew Pringle, Valeria Ospital, Carolina Telo, Santiago Giusto, Lucas Torres Agüero)
Seminario: Alberto Delorenzini
Ayudantes: Melissa Pomsztein, Santiago Rigoli
Alumnos: Candela Cicinelli, Florencia Feldsberg, Agustina Monopoli, Philipp Plank
Skylift
Rascielos de agregación y desagregación multiescalar
2019

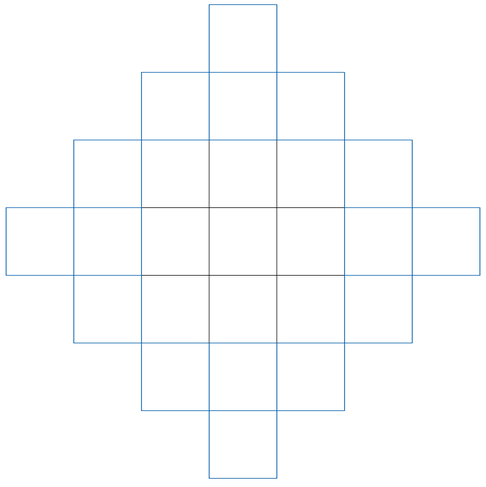

Planta. Construcción del Modelo. MMV01 agregación modular. MV03 agregación módulos de uso privado. V11 cantidad diferencial de agregación módulos privados por dirección en planta. Establece una cantidad diferencial de módulos privados agregados por dirección en planta.

Agregacionismo estrucutrado triple de proliferación

Universidad Torcuato Di Tella
Escuela de Arquitectura y Estudios Urbanos
Tesis Proyectual
Atlas de Genéricos Sublimes
Dirección: Ciro Najle
Coordinación: Anna Font
Tutores: Johanna Potap (Manuel Mensa, Andrew Pringle, Valeria Ospital, Carolina Telo, Santiago Giusto, Lucas Torres Agüero)
Seminario: Alberto Delorenzini
Ayudantes: Melissa Pomsztein, Santiago Rigoli
Alumnos: Candela Cicinelli, Florencia Feldsberg, Agustina Monopoli, Philipp Plank
Skylift
Rascielos de agregación y desagregación multiescalar
2019

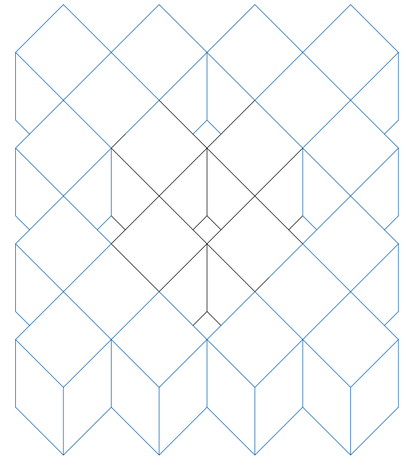

Axonometría. Construcción del Modelo. MMV01 agregación modular. MV03 agregación módulos de uso privado. V11 cantidad diferencial de agregación módulos privados por dirección en planta. Establece una cantidad diferencial de módulos privados agregados por dirección en planta.

Agregacionismo estrucutrado triple de proliferación

Universidad Torcuato Di Tella
Escuela de Arquitectura y Estudios Urbanos
Tesis Proyectual
Atlas de Genéricos Sublimes
Dirección: Ciro Najle
Coordinación: Anna Font
Tutores: Johanna Potap (Manuel Mensa, Andrew Pringle, Valeria Ospital, Carolina Telo,
Santiago Giusto, Lucas Torres Agüero)
Seminario: Alberto Delorenzini
Ayudantes: Melissa Pomsztein, Santiago Rigoli
Alumnos: Candela Cicinelli, Florencia Feldsberg, Agustina Monopoli, Philipp Plank
Skylift
Rascielos de agregación y desagregación multiescalar
2019

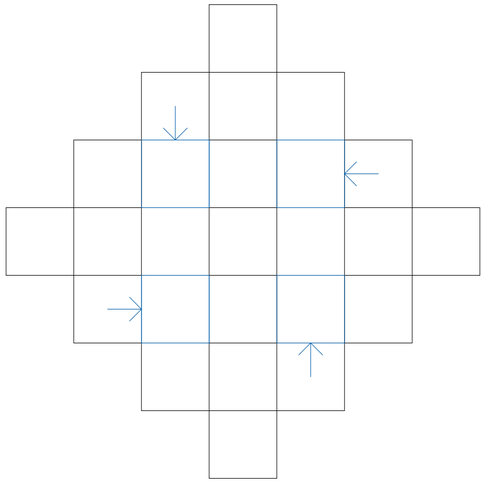

Planta. Construcción del Modelo. MMV01 agregación modular. MV04 agregación módulos de uso semipúblico. V14 cantidad de módulos semipúblicos agregados por dirección en planta. Establece la cantidad de módulos semipúblicos agregados por dirección en planta.

Agregacionismo estrucutrado triple de proliferación

Universidad Torcuato Di Tella
Escuela de Arquitectura y Estudios Urbanos
Tesis Proyectual
Atlas de Genéricos Sublimes
Dirección: Ciro Najle
Coordinación: Anna Font
Tutores: Johanna Potap (Manuel Mensa, Andrew Pringle, Valeria Ospital, Carolina Telo,
Santiago Giusto, Lucas Torres Agüero)
Seminario: Alberto Delorenzini
Ayudantes: Melissa Pomsztein, Santiago Rigoli
Alumnos: Candela Cicinelli, Florencia Feldsberg, Agustina Monopoli, Philipp Plank
Skylift
Rascielos de agregación y desagregación multiescalar
2019

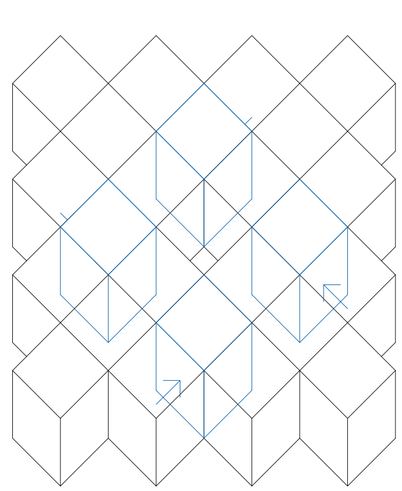

Axonometría. Construcción del Modelo. MMV01 agregación modular. MV04 agregación módulos de uso semipúblico. V14 cantidad de módulos semipúblicos agregados por dirección en planta. Establece la cantidad de módulos semipúblicos agregados por dirección en planta.

Agregacionismo estrucutrado triple de proliferación

Universidad Torcuato Di Tella
Escuela de Arquitectura y Estudios Urbanos
Tesis Proyectual
Atlas de Genéricos Sublimes
Dirección: Ciro Najle
Coordinación: Anna Font
Tutores: Johanna Potap (Manuel Mensa, Andrew Pringle, Valeria Ospital, Carolina Telo,
Santiago Giusto, Lucas Torres Agüero)
Seminario: Alberto Delorenzini
Ayudantes: Melissa Pomsztein, Santiago Rigoli
Alumnos: Candela Cicinelli, Florencia Feldsberg, Agustina Monopoli, Philipp Plank
Skylift
Rascielos de agregación y desagregación multiescalar
2019

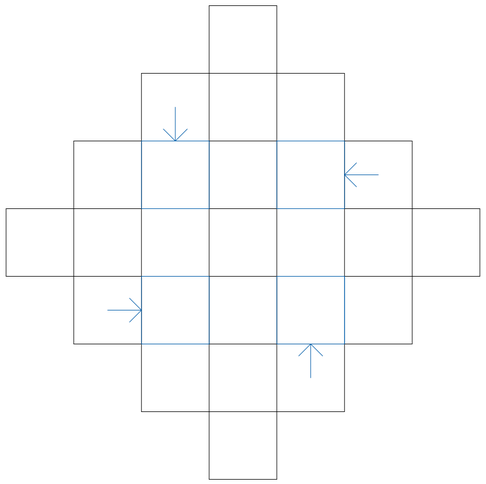

Planta. Construcción del Modelo. MMV01 agregación modular. MV04 agregación módulos de uso semipúblico. V15 cantidad diferencial de agregación módulos semipúblicos por direccion en planta. Establece una cantidad diferencial de módulos semipúblicos agregados por dirección en planta.

Agregacionismo estrucutrado triple de proliferación

Universidad Torcuato Di Tella
Escuela de Arquitectura y Estudios Urbanos
Tesis Proyectual
Atlas de Genéricos Sublimes
Dirección: Ciro Najle
Coordinación: Anna Font
Tutores: Johanna Potap (Manuel Mensa, Andrew Pringle, Valeria Ospital, Carolina Telo,
Santiago Giusto, Lucas Torres Agüero)
Seminario: Alberto Delorenzini
Ayudantes: Melissa Pomsztein, Santiago Rigoli
Alumnos: Candela Cicinelli, Florencia Feldsberg, Agustina Monopoli, Philipp Plank
Skylift
Rascielos de agregación y desagregación multiescalar
2019

Axonometría. Construcción del Modelo. MMV01 agregación modular. MV04 agregación módulos de uso semipúblico. V15 cantidad diferencial de agregación módulos semipúblicos por direccion en planta. Establece una cantidad diferencial de módulos semipúblicos agregados por dirección en planta.

Agregacionismo estrucutrado triple de proliferación

Universidad Torcuato Di Tella
Escuela de Arquitectura y Estudios Urbanos
Tesis Proyectual
Atlas de Genéricos Sublimes
Dirección: Ciro Najle
Coordinación: Anna Font
Tutores: Johanna Potap (Manuel Mensa, Andrew Pringle, Valeria Ospital, Carolina Telo, Santiago Giusto, Lucas Torres Agüero)
Seminario: Alberto Delorenzini
Ayudantes: Melissa Pomsztein, Santiago Rigoli
Alumnos: Candela Cicinelli, Florencia Feldsberg, Agustina Monopoli, Philipp Plank
Skylift
Rascielos de agregación y desagregación multiescalar
2019

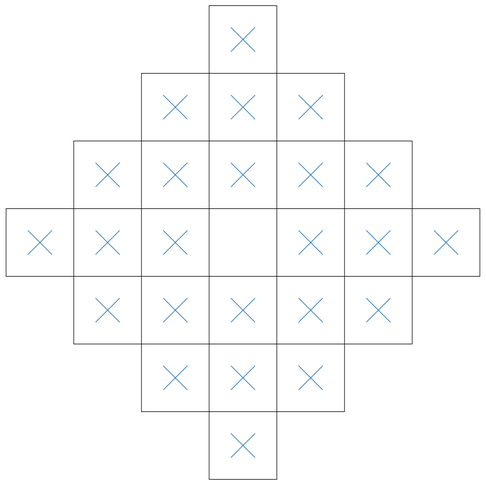

Planta. Construcción del Modelo. MMV01 agregación modular. MV05 agregación modular en altura. V17 cantidad de direcciones de agregación modular en altura. Establece la cantidad de direcciones de agregación modular en altura.

Agregacionismo estrucutrado triple de proliferación

Universidad Torcuato Di Tella
Escuela de Arquitectura y Estudios Urbanos
Tesis Proyectual
Atlas de Genéricos Sublimes
Dirección: Ciro Najle
Coordinación: Anna Font
Tutores: Johanna Potap (Manuel Mensa, Andrew Pringle, Valeria Ospital, Carolina Telo, Santiago Giusto, Lucas Torres Agüero)
Seminario: Alberto Delorenzini
Ayudantes: Melissa Pomsztein, Santiago Rigoli
Alumnos: Candela Cicinelli, Florencia Feldsberg, Agustina Monopoli, Philipp Plank
Skylift
Rascielos de agregación y desagregación multiescalar
2019

Axonometría. Construcción del Modelo. MMV01 agregación modular. MV05 agregación modular en altura. V17 cantidad de direcciones de agregación modular en altura. Establece la cantidad de direcciones de agregación modular en altura.

Agregacionismo estrucutrado triple de proliferación

Universidad Torcuato Di Tella
Escuela de Arquitectura y Estudios Urbanos
Tesis Proyectual
Atlas de Genéricos Sublimes
Dirección: Ciro Najle
Coordinación: Anna Font
Tutores: Johanna Potap (Manuel Mensa, Andrew Pringle, Valeria Ospital, Carolina Telo,
Santiago Giusto, Lucas Torres Agüero)
Seminario: Alberto Delorenzini
Ayudantes: Melissa Pomsztein, Santiago Rigoli
Alumnos: Candela Cicinelli, Florencia Feldsberg, Agustina Monopoli, Philipp Plank
Skylift
Rascielos de agregación y desagregación multiescalar
2019

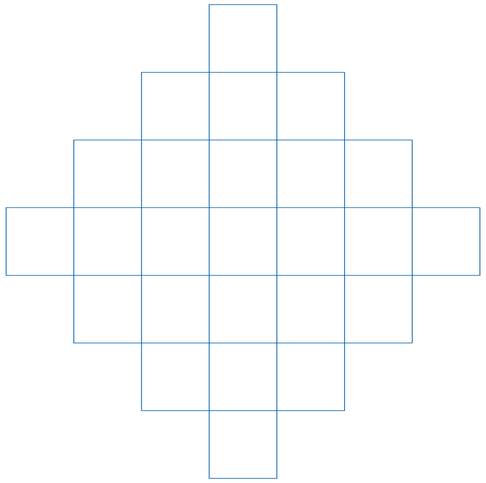

Planta. Construcción del Modelo. MMV01 agregación modular. MV05 agregación modular en altura. V18 cantidad de niveles de agregación modular en altura. Establece la cantidad de niveles de la agregación modular en altura.

Agregacionismo estrucutrado triple de proliferación

Universidad Torcuato Di Tella
Escuela de Arquitectura y Estudios Urbanos
Tesis Proyectual
Atlas de Genéricos Sublimes
Dirección: Ciro Najle
Coordinación: Anna Font
Tutores: Johanna Potap (Manuel Mensa, Andrew Pringle, Valeria Ospital, Carolina Telo,
Santiago Giusto, Lucas Torres Agüero)
Seminario: Alberto Delorenzini
Ayudantes: Melissa Pomsztein, Santiago Rigoli
Alumnos: Candela Cicinelli, Florencia Feldsberg, Agustina Monopoli, Philipp Plank
Skylift
Rascielos de agregación y desagregación multiescalar
2019

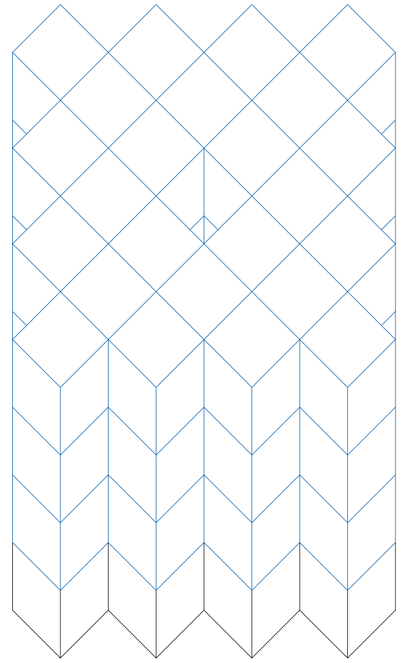

Axonometría. Construcción del Modelo. MMV01 agregación modular. MV05 agregación modular en altura. V18 cantidad de niveles de agregación modular en altura. Establece la cantidad de niveles de la agregación modular en altura.

Agregacionismo estrucutrado triple de proliferación

Universidad Torcuato Di Tella
Escuela de Arquitectura y Estudios Urbanos
Tesis Proyectual
Atlas de Genéricos Sublimes
Dirección: Ciro Najle
Coordinación: Anna Font
Tutores: Johanna Potap (Manuel Mensa, Andrew Pringle, Valeria Ospital, Carolina Telo,
Santiago Giusto, Lucas Torres Agüero)
Seminario: Alberto Delorenzini
Ayudantes: Melissa Pomsztein, Santiago Rigoli
Alumnos: Candela Cicinelli, Florencia Feldsberg, Agustina Monopoli, Philipp Plank
Skylift
Rascielos de agregación y desagregación multiescalar
2019

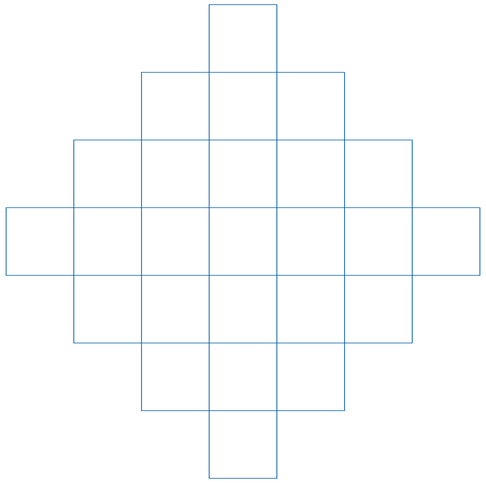

Planta. Construcción del Modelo. MMV01 agregación modular. MV05 agregación modular en altura. V19 cantidad diferencial de agregación modular en altura por dirección de agregación módulos semiprivados. Establece una cantidad diferencial de módulos agregados en altura por rama.

Agregacionismo estrucutrado triple de proliferación

Universidad Torcuato Di Tella
Escuela de Arquitectura y Estudios Urbanos
Tesis Proyectual
Atlas de Genéricos Sublimes
Dirección: Ciro Najle
Coordinación: Anna Font
Tutores: Johanna Potap (Manuel Mensa, Andrew Pringle, Valeria Ospital, Carolina Telo,
Santiago Giusto, Lucas Torres Agüero)
Seminario: Alberto Delorenzini
Ayudantes: Melissa Pomsztein, Santiago Rigoli
Alumnos: Candela Cicinelli, Florencia Feldsberg, Agustina Monopoli, Philipp Plank
Skylift
Rascielos de agregación y desagregación multiescalar
2019

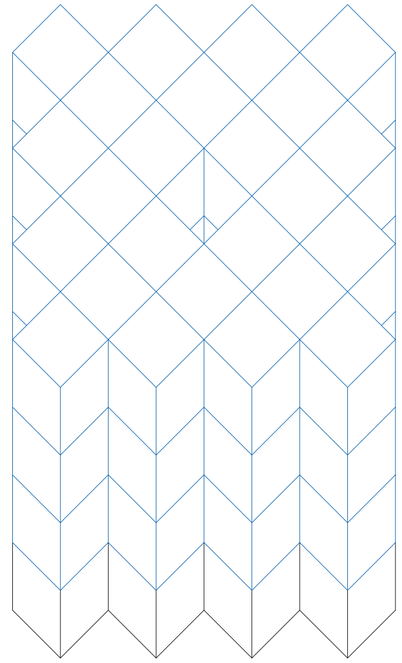

Axonometría. Construcción del Modelo. MMV01 agregación modular. MV05 agregación modular en altura. V19 cantidad diferencial de agregación modular en altura por dirección de agregación módulos semiprivados. Establece una cantidad diferencial de módulos agregados en altura por rama.

Agregacionismo estrucutrado triple de proliferación

Universidad Torcuato Di Tella
Escuela de Arquitectura y Estudios Urbanos
Tesis Proyectual
Atlas de Genéricos Sublimes
Dirección: Ciro Najle
Coordinación: Anna Font
Tutores: Johanna Potap (Manuel Mensa, Andrew Pringle, Valeria Ospital, Carolina Telo,
Santiago Giusto, Lucas Torres Agüero)
Seminario: Alberto Delorenzini
Ayudantes: Melissa Pomsztein, Santiago Rigoli
Alumnos: Candela Cicinelli, Florencia Feldsberg, Agustina Monopoli, Philipp Plank
Skylift
Rascielos de agregación y desagregación multiescalar
2019

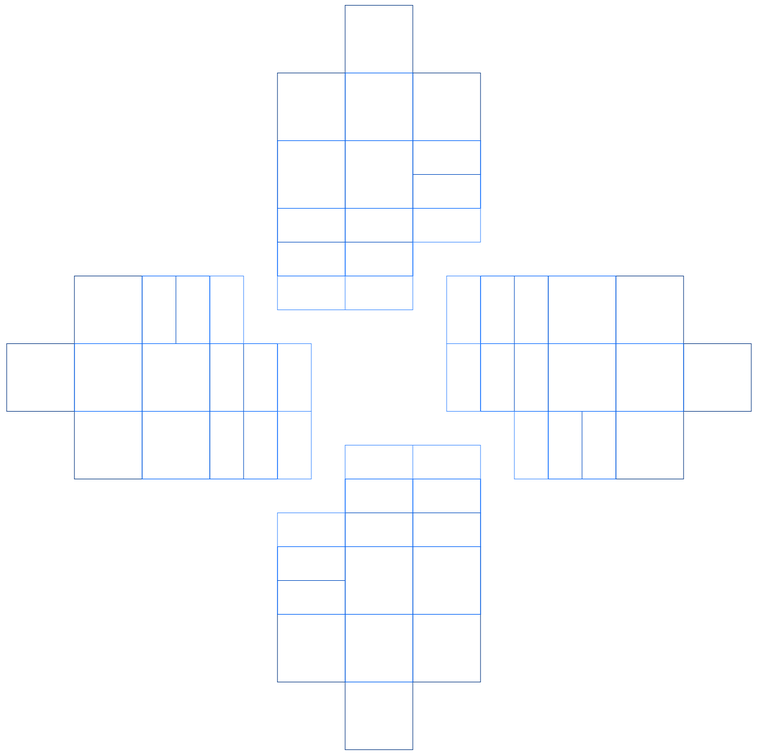

Planta. Construcción del Modelo. MMV02 desplazamiento modular. MV06 modulo de circulación. V20 distancia de desplazamiento por nivel desde el centro del módulo de distribución pública en direccion de agregación de módulos semiprivados . Distancia de desplazamiento de cada nivel de módulos agregado en altura medida desde el centro de distribución pública.

Agregacionismo estrucutrado triple de proliferación

Universidad Torcuato Di Tella
Escuela de Arquitectura y Estudios Urbanos
Tesis Proyectual
Atlas de Genéricos Sublimes
Dirección: Ciro Najle
Coordinación: Anna Font
Tutores: Johanna Potap (Manuel Mensa, Andrew Pringle, Valeria Ospital, Carolina Telo,
Santiago Giusto, Lucas Torres Agüero)
Seminario: Alberto Delorenzini
Ayudantes: Melissa Pomsztein, Santiago Rigoli
Alumnos: Candela Cicinelli, Florencia Feldsberg, Agustina Monopoli, Philipp Plank
Skylift
Rascielos de agregación y desagregación multiescalar
2019

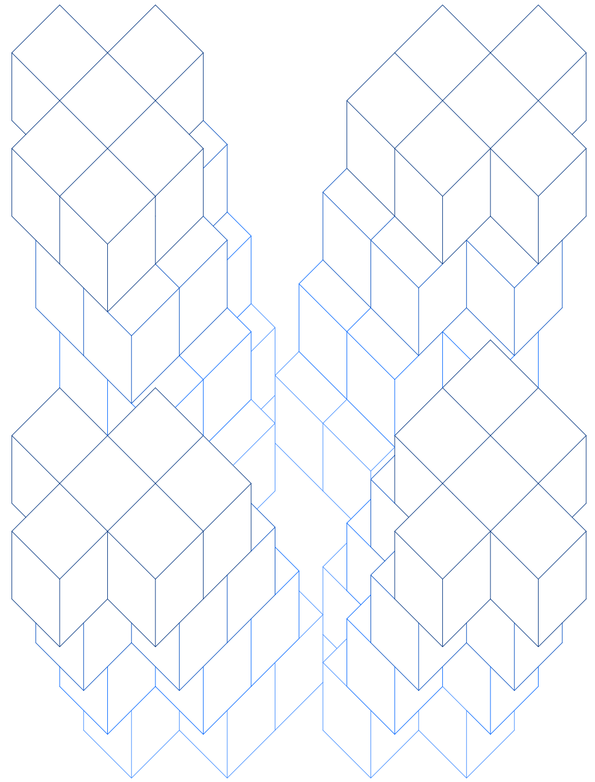

Axonometría. Construcción del Modelo. MMV02 desplazamiento modular. MV06 modulo de circulación. V20 distancia de desplazamiento por nivel desde el centro del módulo de distribución pública en direccion de agregación de módulos semiprivados . Distancia de desplazamiento de cada nivel de módulos agregado en altura medida desde el centro de distribución pública.

Agregacionismo estrucutrado triple de proliferación

Universidad Torcuato Di Tella
Escuela de Arquitectura y Estudios Urbanos
Tesis Proyectual
Atlas de Genéricos Sublimes
Dirección: Ciro Najle
Coordinación: Anna Font
Tutores: Johanna Potap (Manuel Mensa, Andrew Pringle, Valeria Ospital, Carolina Telo,
Santiago Giusto, Lucas Torres Agüero)
Seminario: Alberto Delorenzini
Ayudantes: Melissa Pomsztein, Santiago Rigoli
Alumnos: Candela Cicinelli, Florencia Feldsberg, Agustina Monopoli, Philipp Plank
Skylift
Rascielos de agregación y desagregación multiescalar
2019

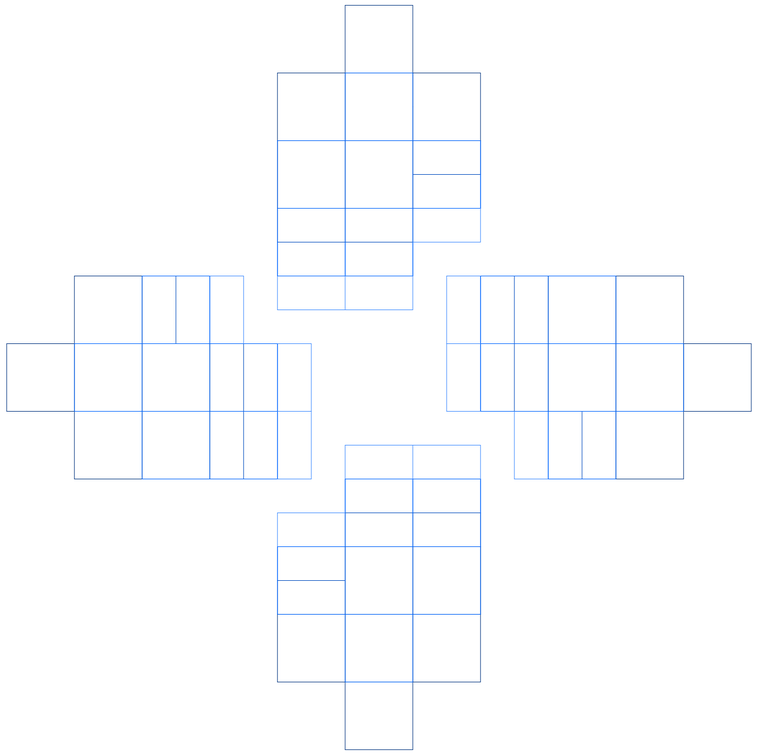

Planta. Construcción del Modelo. MMV02 desplazamiento modular. MV06 modulo de circulación. V21 distancia de desplazamiento diferencial por nivel desde el centro del modulo de distribucion publica por dirección de agregación de módulos semiprivados. Distancia diferencial de desplazamiento de cada nivel de módulos agregados en altura medida desde el centro de distribución pública.

Agregacionismo estrucutrado triple de proliferación

Universidad Torcuato Di Tella
Escuela de Arquitectura y Estudios Urbanos
Tesis Proyectual
Atlas de Genéricos Sublimes
Dirección: Ciro Najle
Coordinación: Anna Font
Tutores: Johanna Potap (Manuel Mensa, Andrew Pringle, Valeria Ospital, Carolina Telo,
Santiago Giusto, Lucas Torres Agüero)
Seminario: Alberto Delorenzini
Ayudantes: Melissa Pomsztein, Santiago Rigoli
Alumnos: Candela Cicinelli, Florencia Feldsberg, Agustina Monopoli, Philipp Plank
Skylift
Rascielos de agregación y desagregación multiescalar
2019

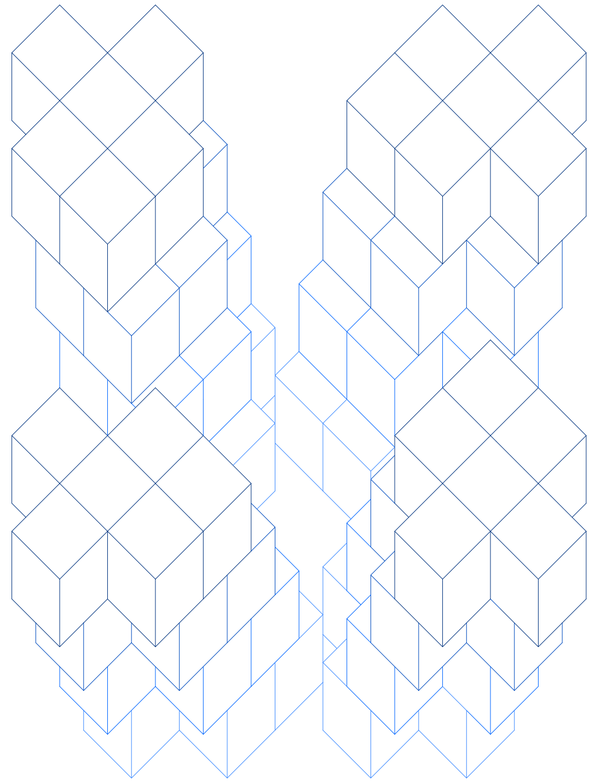

Axonometría. Construcción del Modelo. MMV02 desplazamiento modular. MV06 modulo de circulación. V21 distancia de desplazamiento diferencial por nivel desde el centro del modulo de distribucion publica por dirección de agregación de módulos semiprivados. Distancia diferencial de desplazamiento de cada nivel de módulos agregados en altura medida desde el centro de distribución pública.

Agregacionismo estrucutrado triple de proliferación

Universidad Torcuato Di Tella
Escuela de Arquitectura y Estudios Urbanos
Tesis Proyectual
Atlas de Genéricos Sublimes
Dirección: Ciro Najle
Coordinación: Anna Font
Tutores: Johanna Potap (Manuel Mensa, Andrew Pringle, Valeria Ospital, Carolina Telo,
Santiago Giusto, Lucas Torres Agüero)
Seminario: Alberto Delorenzini
Ayudantes: Melissa Pomsztein, Santiago Rigoli
Alumnos: Candela Cicinelli, Florencia Feldsberg, Agustina Monopoli, Philipp Plank
Skylift
Rascielos de agregación y desagregación multiescalar
2019

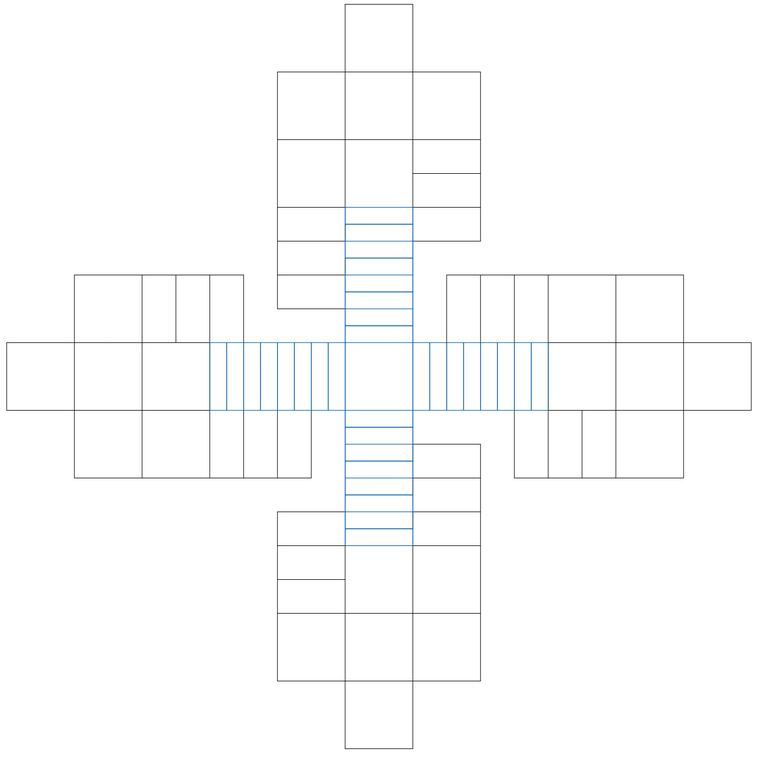

Planta. Construcción del Modelo. MMV02 desplazamiento modular. MV06 modulo de circulación. V24 ancho del tramo de circulacion . Establece la profunidad de cada tramo circulatorio por escalera.

Agregacionismo estrucutrado triple de proliferación

Universidad Torcuato Di Tella
Escuela de Arquitectura y Estudios Urbanos
Tesis Proyectual
Atlas de Genéricos Sublimes
Dirección: Ciro Najle
Coordinación: Anna Font
Tutores: Johanna Potap (Manuel Mensa, Andrew Pringle, Valeria Ospital, Carolina Telo,
Santiago Giusto, Lucas Torres Agüero)
Seminario: Alberto Delorenzini
Ayudantes: Melissa Pomsztein, Santiago Rigoli
Alumnos: Candela Cicinelli, Florencia Feldsberg, Agustina Monopoli, Philipp Plank
Skylift
Rascielos de agregación y desagregación multiescalar
2019

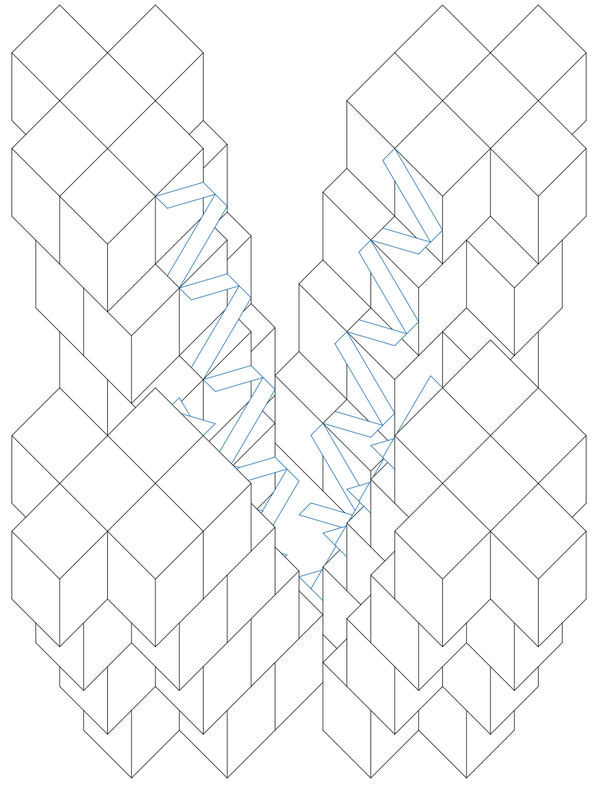

Axonometría. Construcción del Modelo. MMV02 desplazamiento modular. MV06 modulo de circulación. V24 ancho del tramo de circulacion . Establece la profunidad de cada tramo circulatorio por escalera.

Agregacionismo estrucutrado triple de proliferación

AGREGACIONISMO ESTRUCTURADO TRIPLE DE PROLIFERACIÓN CONCATENADA

Matriz de variabilidad del modelo con los valores del caso

Universidad Torcuato Di Tella
Escuela de Arquitectura y Estudios Urbanos
Tesis Proyectual 2019
Atlas de Genéricos Sublimes
Dirección: Ciro Najle
Coordinación: Anna Font
Tutores: Johanna Potap (Manuel Mensa, Andrew Pringle, Valeria Ospital, Carolina Telo, Santiago Giusto, Lucas Torres Agüero)
Seminario: Alberto Delorenzini
Ayudantes: Melissa Pomsztein, Santiago Rigoli
Alumnos: Candela Cicinelli, Florencia Feldsberg, Agustina Monopoli, Philipp Plank

El modelo construye en su variabilidad un conjunto habitacional que tiende desde su estado liminal mínimo: a ser una torre simétrica de pequeña escala con un grado de baja indiferenciación programática; hacia su estado liminal máximo: una torre de importante escala con diferencias escalares y programáticas notables axialmente

De esta manera el módulo de uso público (MV01) define sus valores mínimos y máximos respectivamente de forma que diferencia notablemente entreun módulo de dimensiones mínimas o máximas en planta habitables, al igual que su proporción volumétrica, siendo más cuadrado o rectangular (V02), (V03) y (V04). A partir del mismo la agregación de módulos de uso semiprivado (MV02) define sus valores mínimos y máximos respectivamente de forma que diferencia notablemente entreun conjunto habitacional con una única torre sobre una única dirección axial de unidades aisladas, o un conjunto habitacional con una serie de torres sobre 4 direcciones axiales vinculadas a través de un claustro central (V05). Un conjunto habitacional donde predominan los programas de uso semiprivado en todas las direcciones y de gran separación entre torres por eje o uno donde no existen espacios para usos semiprivados (V06). Un conjunto habitacional comprimido y cerrado, a uno de viviendas en tira (V07). Análogamente, la agregación de módulos de uso privado (MV03) define sus valores mínimos y máximos respectivamente de forma que diferencie notablemente entre un conjunto habitacional con una torre única con módulos de uso privado, o uno con módulos de tal uso en todas sus torres de sus direcciones axiales (V08). Un conjunto habitacional con claustros compartidos entre torres o lo contrario (V09) un conjunto habitacional con claustros de proporciones rectangulares o cuadradas, o bien uno con largos patios exteriores (V10). Un conjunto habitacional con claustros de grandes proporciones asimétricas, o viceversa (V11). Análogamente, la agregación de módulos de uso semipúblico (MV04) define sus valores mínimos y máximos respectivamente de forma que diferencia notablemente entre un conjunto habitacional con una única torre sobre una única dirección axial de unidades aisladas, o un conjunto habitacional con una serie de torres sobre 4 direcciones axiales vinculadas a través de un claustro central (V11). Un conjunto habitacional donde predominan los programas de uso semiprivado en todas las direcciones y de gran separación entre torres por eje o uno donde no existen espacios para usos semiprivados (V06). Un conjunto habitacional comprimido y cerrado, a uno de viviendas en tira (V07). De manera análoga, la agregación de módulos de uso semipúblico (MV03) un conjunto habitacional con una torre única con módulos de uso semipúblico, o uno con módulos de tal uso en todas sus torres de sus direcciones axiales(V12). Un conjunto habitacional de mayor densidad modular o viceversa de uso semipúblico (V13). Un conjunto habitacional con un claustro central libre o uno adosado a módulos que encierran al módulo de distribución pública (V14). Un conjunto habitacional con claustros de grandes proporciones asimétricas, o viceversa (V15). Un conjunto habitacional que se desfasa por nivel a medida que se acerca al nivel medio, o uno que se desfasa más a medida que se aleja del plano del suelo (V17). Un conjunto habitacional que tiende a ser de escala pequeña, o uno que tiende a contener diversas escalas de torres habitacionales (V18) y (V19). Un conjunto con terrazas habitables, o uno con terrazas no transitables, (V20) un conjunto habitacional con terrazas no transitables, o un conjunto habitacional con terrazas no transitables y habitables según dirección (V21).

Universidad Torcuato Di Tella
Escuela de Arquitectura y Estudios Urbanos
Tesis Proyectual
Atlas de Genéricos Sublimes
Dirección: Ciro Najle
Coordinación: Anna Font
Tutores: Johanna Potap (Manuel Mensa, Andrew Pringle, Valeria Ospital, Carolina Telo, Santiago Giusto, Lucas Torres Agüero)
Seminario: Alberto Delorenzini
Ayudantes: Melissa Pomsztein, Santiago Rigoli
Alumnos: Candela Cicinelli, Florencia Feldsberg, Agustina Monopoli, Philipp Plank
Skylift
Rascielos de agregación y desagregación multiescalar
2019

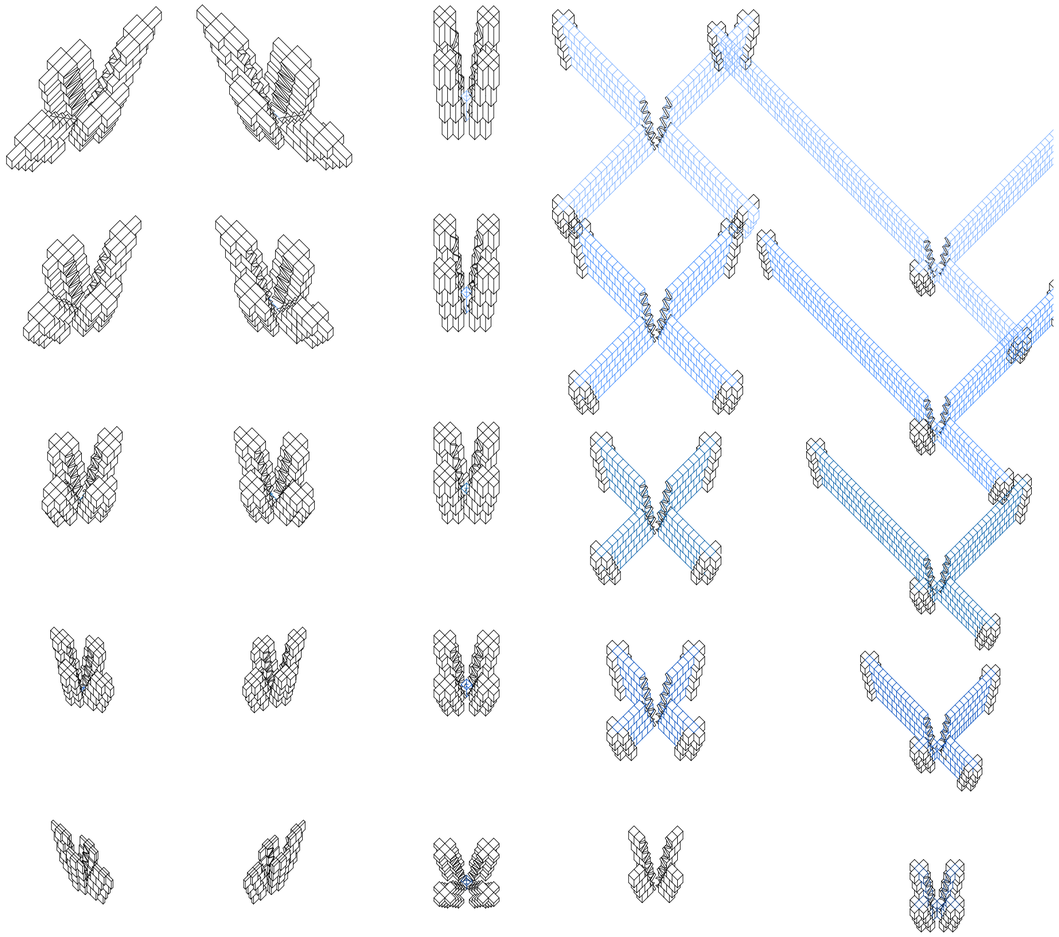

V02 largo del módulo de distribución pública
V03 ancho del módulo de distribución pública
V04 altura del módulo de distribución pública
V06 cantidad de módulos semiprivados agregados por dirección en planta
V07 cantidad diferencial agregación módulos semiprivados en planta

MV01 agregación módulos de uso público
MMV01 agregación modular

MV02 agregación módulos de uso semiprivado

Agregacionismo estrucutrado triple de proliferación concatenada

Universidad Torcuato Di Tella
Escuela de Arquitectura y Estudios Urbanos
Tesis Proyectual
Atlas de Genéricos Sublimes
Dirección: Ciro Najle
Coordinación: Anna Font
Tutores: Johanna Potap (Manuel Mensa, Andrew Pringle, Valeria Ospital, Carolina Telo, Santiago Giusto, Lucas Torres Agüero)
Seminario: Alberto Delorenzini
Ayudantes: Melissa Pomsztein, Santiago Rigoli
Alumnos: Candela Cicinelli, Florencia Feldsberg, Agustina Monopoli, Philipp Plank
Skylift
Rascielos de agregación y desagregación multiescalar
2019

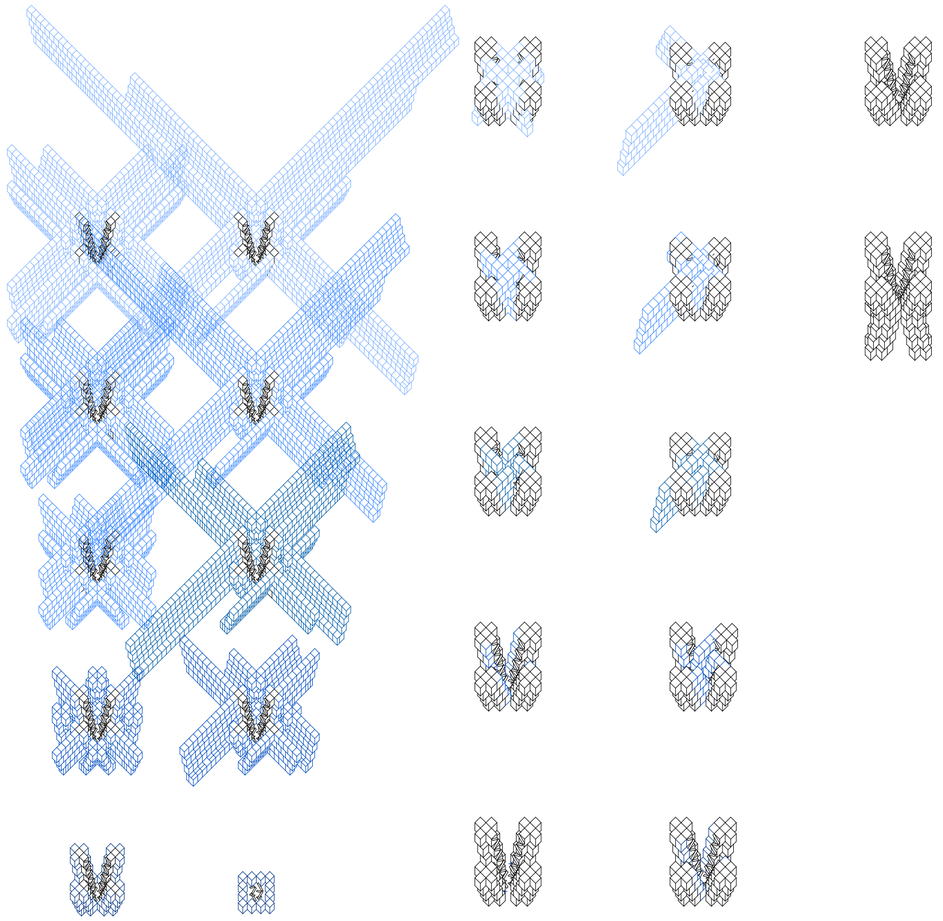

V10 cantidad de módulos privados agregados por dirección en planta
V11 cantidad diferencial de agregación módulos privados por dirección en planta
V14 cantidad de módulos semipúblicos agregados por dirección en planta
V15 cantidad diferencial de agregación módulos semipúblicos por direccion en planta
V17 cantidad de direcciones de agregación modular en altura

MV03 agregación módulos de uso privado
MV04 agregación módulos de uso semipúblico
MV05 agregación módular en altura

Agregacionismo estrucutrado triple de proliferación concatenada

Universidad Torcuato Di Tella
Escuela de Arquitectura y Estudios Urbanos
Tesis Proyectual
Atlas de Genéricos Sublimes
Dirección: Ciro Najle
Coordinación: Anna Font
Tutores: Johanna Potap (Manuel Mensa, Andrew Pringle, Valeria Ospital, Carolina Telo, Santiago Giusto, Lucas Torres Agüero)
Seminario: Alberto Delorenzini
Ayudantes: Melissa Pomsztein, Santiago Rigoli
Alumnos: Candela Cicinelli, Florencia Feldsberg, Agustina Monopoli, Philipp Plank
Skylift
Rascielos de agregación y desagregación multiescalar
2019

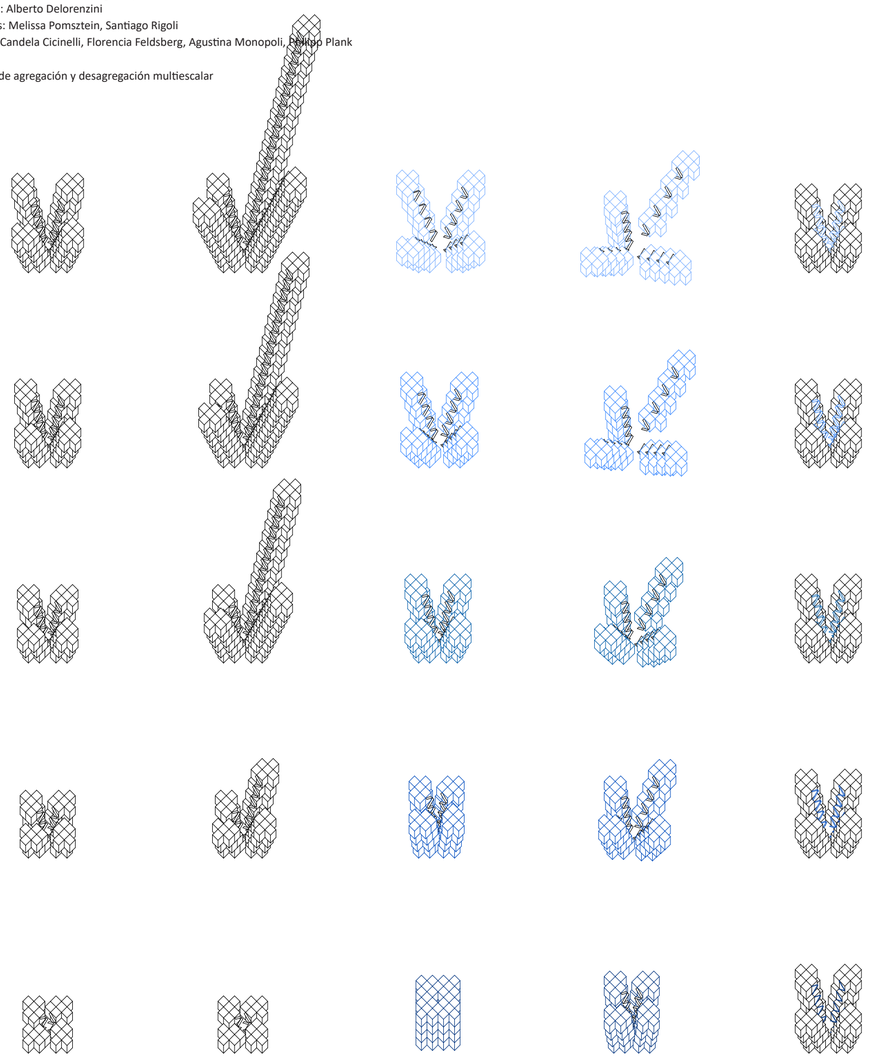

V18 cantidad de niveles de agregación modular en altura

V19 cantidad diferencial de agregación modular en altura módulos semi-privados

V20 distancia de desplazamiento desde el módulo de distribución pública

V21 distancia de desplazamiento diferencial desde el modulo de distribución pública

V24 ancho del tramo de circulacion

MV06 núcleo de circulación
MMV02 desplazamiento modular

Agregacionismo estrucutrado triple de proliferación concatenada

Universidad Torcuato Di Tella
Escuela de Arquitectura y Estudios Urbanos
Tesis Proyectual
Atlas de Genéricos Sublimes
Dirección: Ciro Najle
Coordinación: Anna Font
Tutores: Johanna Potap (Manuel Mensa, Andrew Pringle, Valeria Ospital, Carolina Telo, Santiago Giusto, Lucas Torres Agüero)
Seminario: Alberto Delorenzini
Ayudantes: Melissa Pomsztein, Santiago Rigoli
Alumnos: Candela Cicinelli, Florencia Feldsberg, Agustina Monopoli, Philipp Plank
Skylift
Rascielos de agregación y desagregación multiescalar
2019

Agregacionismo estrucutrado triple de proliferación concatenada

AGREGACIONISMO ESTRUCTURADO TRIPLE DE PROLIFERACIÓN CONCATENADA

Variabilidad superpuesta del modeo con los valores del caso

Universidad Torcuato Di Tella
Escuela de Arquitectura y Estudios Urbanos
Tesis Proyectual 2019
Atlas de Genéricos Sublimes
Dirección: Ciro Najle
Coordinación: Anna Font
Tutores: Johanna Potap (Manuel Mensa, Andrew Pringle, Valeria Ospital, Carolina Telo,
Santiago Giusto, Lucas Torres Agüero)
Seminario: Alberto Delorenzini
Ayudantes: Melissa Pomsztein, Santiago Rigoli
Alumnos: Candela Cicinelli, Florencia Feldsberg, Agustina Monopoli, Philipp Plank

La variabilidad del modelo tensiona su cualidad de homogeneidad generando una torre de pequeña escala que dota de una importante cualidad intrínseca desde su unidad mínima complejizando su totalidad.
De esta manera, la agregación modular (MMV01) regula la volumetría del conjunto. Esto se ve manifestado en la composición programática del conjunto tanto en cuanto por cada dirección axial en sí como por el conjunto en su totalidad; la volumetría que determina y la proporción y dimensión de los claustros emergentes que vinculan viviendas de tiras.
El desplazamiento modular (MMV02) controla la circulación del conjunto. Esto se ve manifestado en el aterrazamiento y los tramos de circulación diferenciados axialmente.

Universidad Torcuato Di Tella
Escuela de Arquitectura y Estudios Urbanos
Tesis Proyectual
Atlas de Genéricos Sublimes
Dirección: Ciro Najle
Coordinación: Anna Font
Tutores: Johanna Potap (Manuel Mensa, Andrew Pringle, Valeria Ospital, Carolina Telo,
Santiago Giusto, Lucas Torres Agüero)
Seminario: Alberto Delorenzini
Ayudantes: Melissa Pomsztein, Santiago Rigoli
Alumnos: Candela Cicinelli, Florencia Feldsberg, Agustina Monopoli, Philipp Plank
Skylift
Rascielos de agregación y desagregación multiescalar
2019

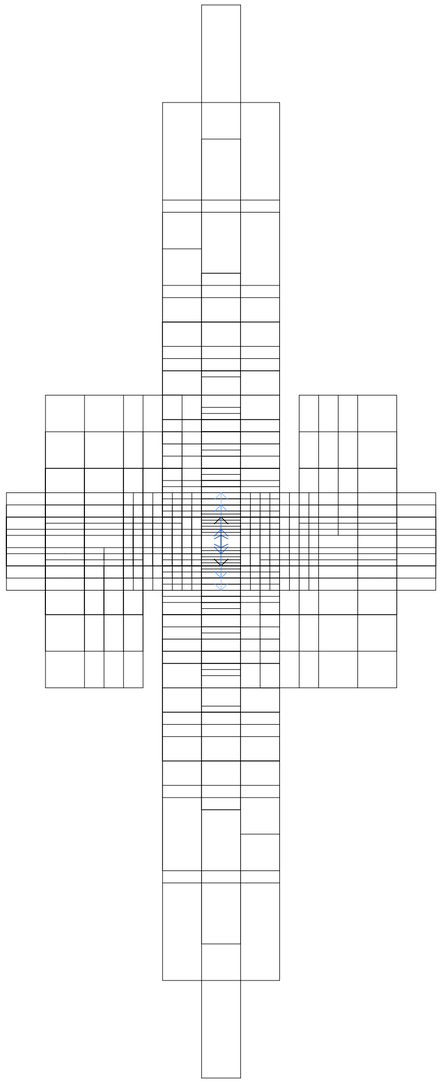

Planta. MMV01 agregación modular. MV01 agregación módulos de uso público. V02 largo del módulo de distribución pública. Rango: 10 a 1 metros.
Valor máximo 10, genera un conjunto con módulos mínimos de mayor tamaño, donde una predomina el largo por sobre el ancho. Valor mínimo 1.

Agregacionismo estrucutrado triple de proliferación concatenada

Universidad Torcuato Di Tella
Escuela de Arquitectura y Estudios Urbanos
Tesis Proyectual
Atlas de Genéricos Sublimes
Dirección: Ciro Najle
Coordinación: Anna Font
Tutores: Johanna Potap (Manuel Mensa, Andrew Pringle, Valeria Ospital, Carolina Telo,
Santiago Giusto, Lucas Torres Agüero)
Seminario: Alberto Delorenzini
Ayudantes: Melissa Pomsztein, Santiago Rigoli
Alumnos: Candela Cicinelli, Florencia Feldsberg, Agustina Monopoli, Philipp Plank
Skylift
Rascielos de agregación y desagregación multiescalar
2019

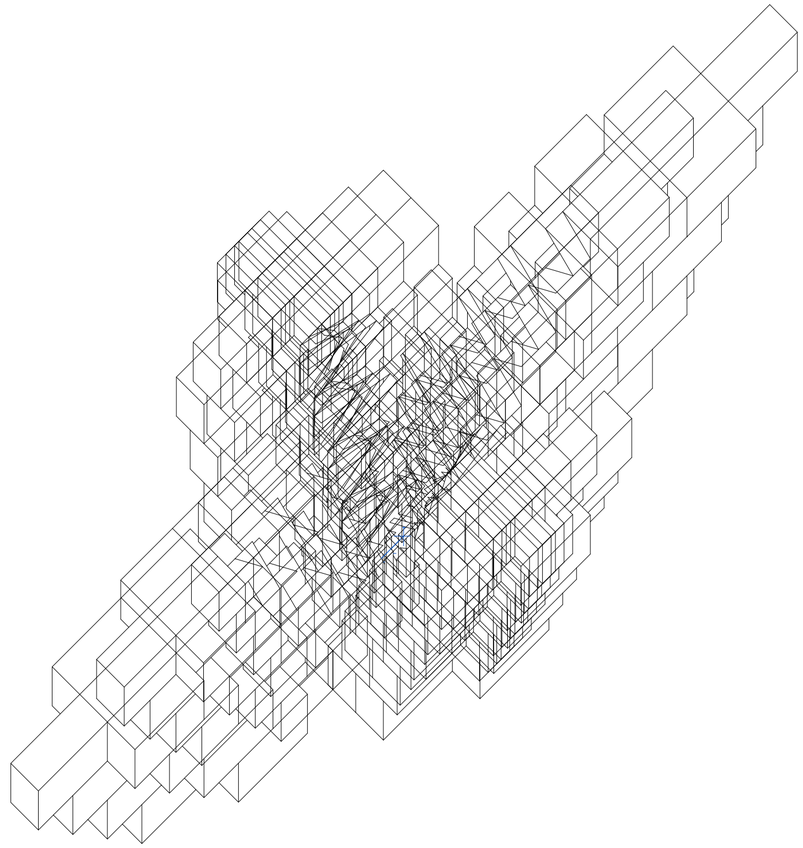

Axonometría. MMV01 agregación modular. MV01 agregación módulos de uso público. V02 largo del módulo de distribución pública. Rango: 10 a 1 metros.
Valor máximo 10, genera un conjunto con módulos mínimos de mayor tamaño, donde una predomina el largo por sobre el ancho. Valor mínimo 1.

Agregacionismo estrucutrado triple de proliferación concatenada

Universidad Torcuato Di Tella
Escuela de Arquitectura y Estudios Urbanos
Tesis Proyectual
Atlas de Genéricos Sublimes
Dirección: Ciro Najle
Coordinación: Anna Font
Tutores: Johanna Potap (Manuel Mensa, Andrew Pringle, Valeria Ospital, Carolina Telo,
Santiago Giusto, Lucas Torres Agüero)
Seminario: Alberto Delorenzini
Ayudantes: Melissa Pomsztein, Santiago Rigoli
Alumnos: Candela Cicinelli, Florencia Feldsberg, Agustina Monopoli, Philipp Plank
Skylift
Rascielos de agregación y desagregación multiescalar
2019

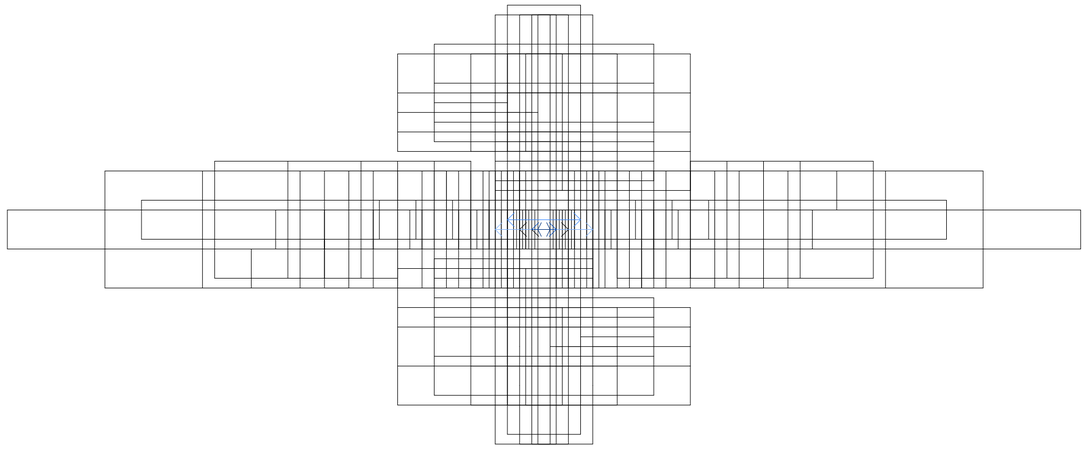

Planta. MMV01 agregación modular. MV01 agregación módulos de uso público. V03 ancho del módulo de distribución pública. Rango: 10 a 1 metros.
Valor máximo 10, genera un conjunto con módulos mínimos de mayor tamaño, donde una predomina el ancho por sobre el largo. Valor mínimo 1.

Agregacionismo estrucutrado triple de proliferación concatenada

Universidad Torcuato Di Tella
Escuela de Arquitectura y Estudios Urbanos
Tesis Proyectual
Atlas de Genéricos Sublimes
Dirección: Ciro Najle
Coordinación: Anna Font
Tutores: Johanna Potap (Manuel Mensa, Andrew Pringle, Valeria Ospital, Carolina Telo,
Santiago Giusto, Lucas Torres Agüero)
Seminario: Alberto Delorenzini
Ayudantes: Melissa Pomsztein, Santiago Rigoli
Alumnos: Candela Cicinelli, Florencia Feldsberg, Agustina Monopoli, Philipp Plank
Skylift
Rascielos de agregación y desagregación multiescalar
2019

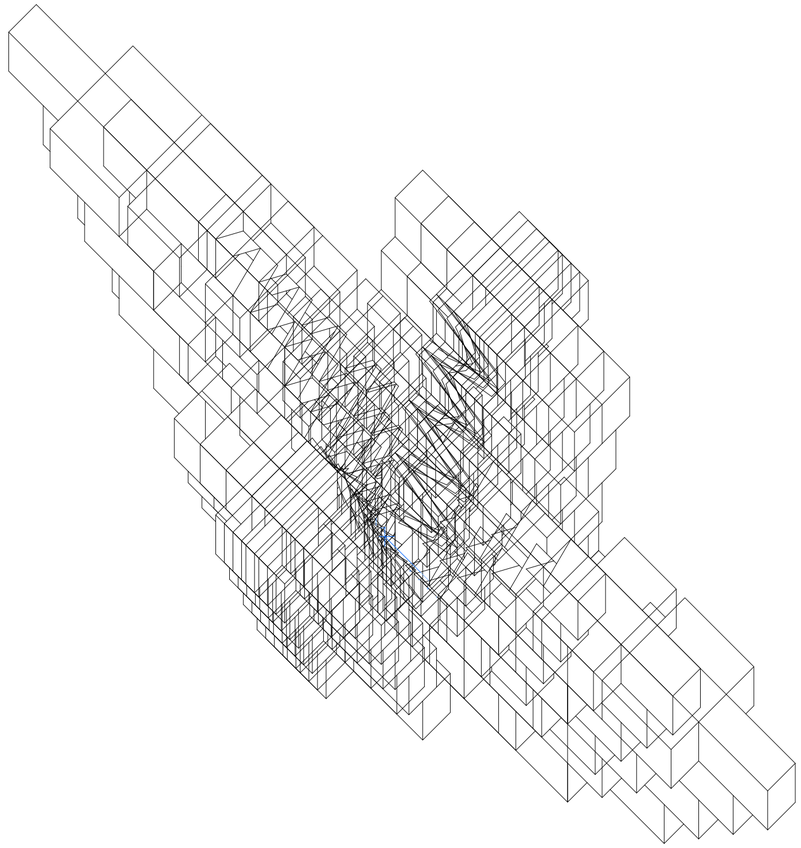

Axonometría. MMV01 agregación modular. MV01 agregación módulos de uso público. V03 ancho del módulo de distribución pública. Rango: 10 a 1 metros.
Valor máximo 10, genera un conjunto con módulos mínimos de mayor tamaño, donde una predomina el ancho por sobre el largo. Valor mínimo 1.

Agregacionismo estrucutrado triple de proliferación concatenada

Universidad Torcuato Di Tella
Escuela de Arquitectura y Estudios Urbanos
Tesis Proyectual
Atlas de Genéricos Sublimes
Dirección: Ciro Najle
Coordinación: Anna Font
Tutores: Johanna Potap (Manuel Mensa, Andrew Pringle, Valeria Ospital, Carolina Telo,
Santiago Giusto, Lucas Torres Agüero)
Seminario: Alberto Delorenzini
Ayudantes: Melissa Pomsztein, Santiago Rigoli
Alumnos: Candela Cicinelli, Florencia Feldsberg, Agustina Monopoli, Philipp Plank
Skylift
Rascielos de agregación y desagregación multiescalar
2019

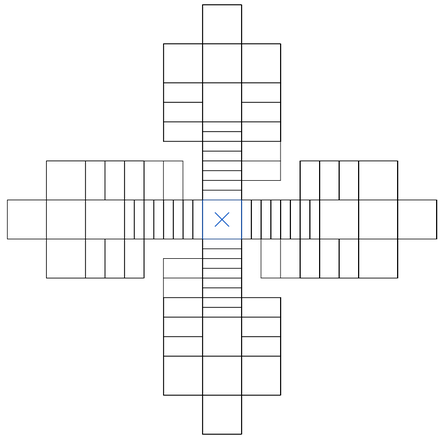

Planta. MMV01 agregación modular. MV01 agregación módulos de uso público. V04 altura del módulo de distribución pública. Rango: 10 a 1,7 metros.
Valor máximo 10, genera un conjunto que tiende a ser torre de gran escala. Valor mínimo 1,7, genera torres o conjuntos de pequeña escala.

Agregacionismo estrucutrado triple de proliferación concatenada

Universidad Torcuato Di Tella
Escuela de Arquitectura y Estudios Urbanos
Tesis Proyectual
Atlas de Genéricos Sublimes
Dirección: Ciro Najle
Coordinación: Anna Font
Tutores: Johanna Potap (Manuel Mensa, Andrew Pringle, Valeria Ospital, Carolina Telo,
Santiago Giusto, Lucas Torres Agüero)
Seminario: Alberto Delorenzini
Ayudantes: Melissa Pomsztein, Santiago Rigoli
Alumnos: Candela Cicinelli, Florencia Feldsberg, Agustina Monopoli, Philipp Plank
Skylift
Rascielos de agregación y desagregación multiescalar
2019

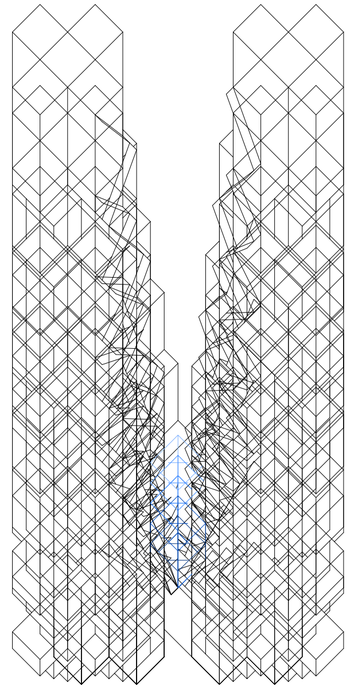

Axonometría. MMV01 agregación modular. MV01 agregación módulos de uso público. V04 altura del módulo de distribución pública. Rango: 10 a 1,7 metros.
Valor máximo 10, genera un conjunto que tiende a ser torre de gran escala. Valor mínimo 1,7, genera torres o conjuntos de pequeña escala.

Agregacionismo estrucutrado triple de proliferación concatenada

Universidad Torcuato Di Tella
Escuela de Arquitectura y Estudios Urbanos
Tesis Proyectual
Atlas de Genéricos Sublimes
Dirección: Ciro Najle
Coordinación: Anna Font
Tutores: Johanna Potap (Manuel Mensa, Andrew Pringle, Valeria Ospital, Carolina Telo, Santiago Giusto, Lucas Torres Agüero)
Seminario: Alberto Delorenzini
Ayudantes: Melissa Pomsztein, Santiago Rigoli
Alumnos: Candela Cicinelli, Florencia Feldsberg, Agustina Monopoli, Philipp Plank
Skylift
Rascielos de agregación y desagregación multiescalar
2019

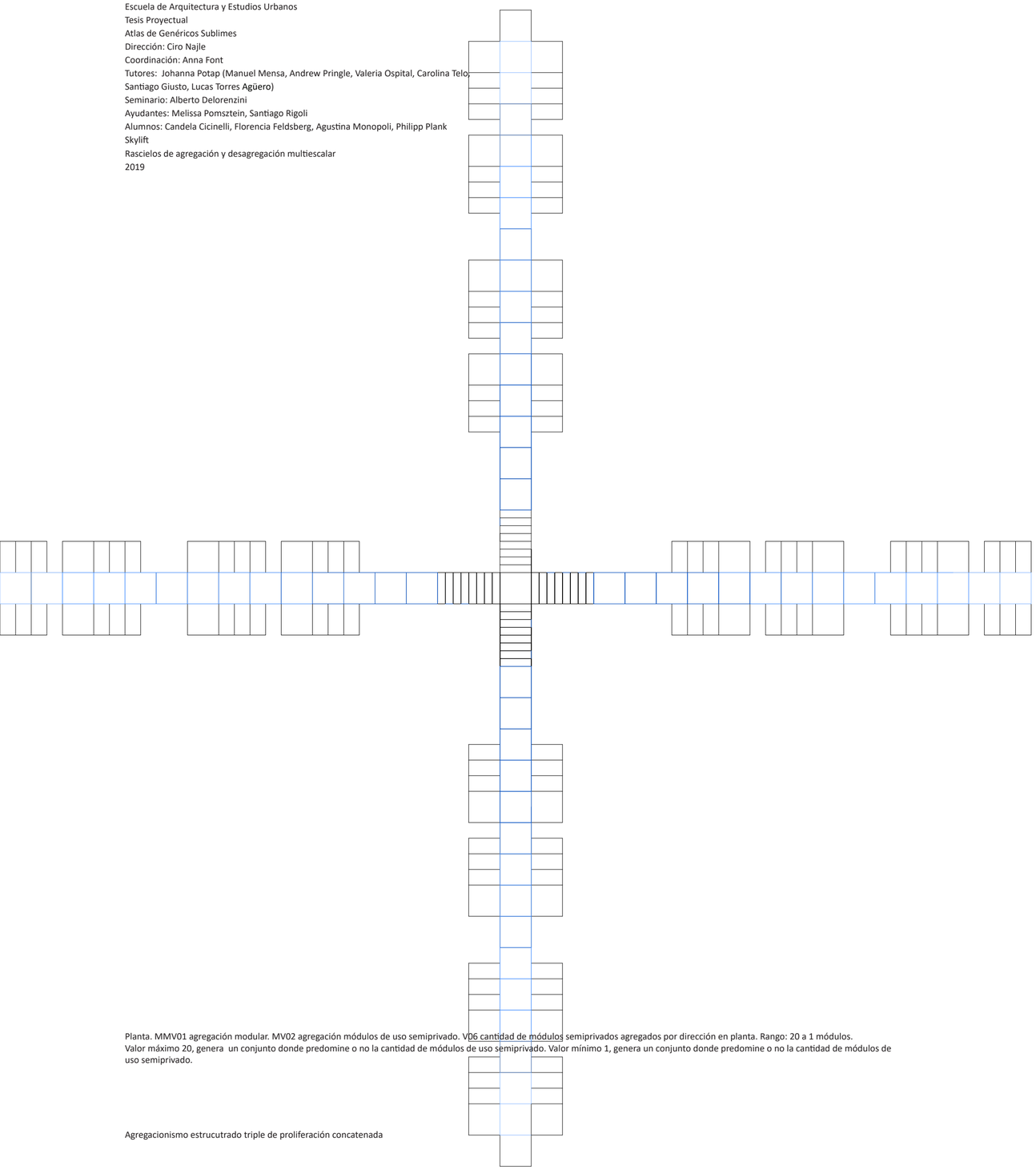

Planta. MMV01 agregación modular. MV02 agregación módulos de uso semiprivado. V06 cantidad de módulos semiprivados agregados por dirección en planta. Rango: 20 a 1 módulos.
Valor máximo 20, genera un conjunto donde predomine o no la cantidad de módulos de uso semiprivado. Valor mínimo 1, genera un conjunto donde predomine o no la cantidad de módulos de uso semiprivado.

Agregacionismo estrucutrado triple de proliferación concatenada

Universidad Torcuato Di Tella
Escuela de Arquitectura y Estudios Urbanos
Tesis Proyectual
Atlas de Genéricos Sublimes
Dirección: Ciro Najle
Coordinación: Anna Font
Tutores: Johanna Potap (Manuel Mensa, Andrew Pringle, Valeria Ospital, Carolina Telo, Santiago Giusto, Lucas Torres Agüero)
Seminario: Alberto Delorenzini
Ayudantes: Melissa Pomsztein, Santiago Rigoli
Alumnos: Candela Cicinelli, Florencia Feldsberg, Agustina Monopoli, Philipp Plank
Skylift
Rascielos de agregación y desagregación multiescalar
2019

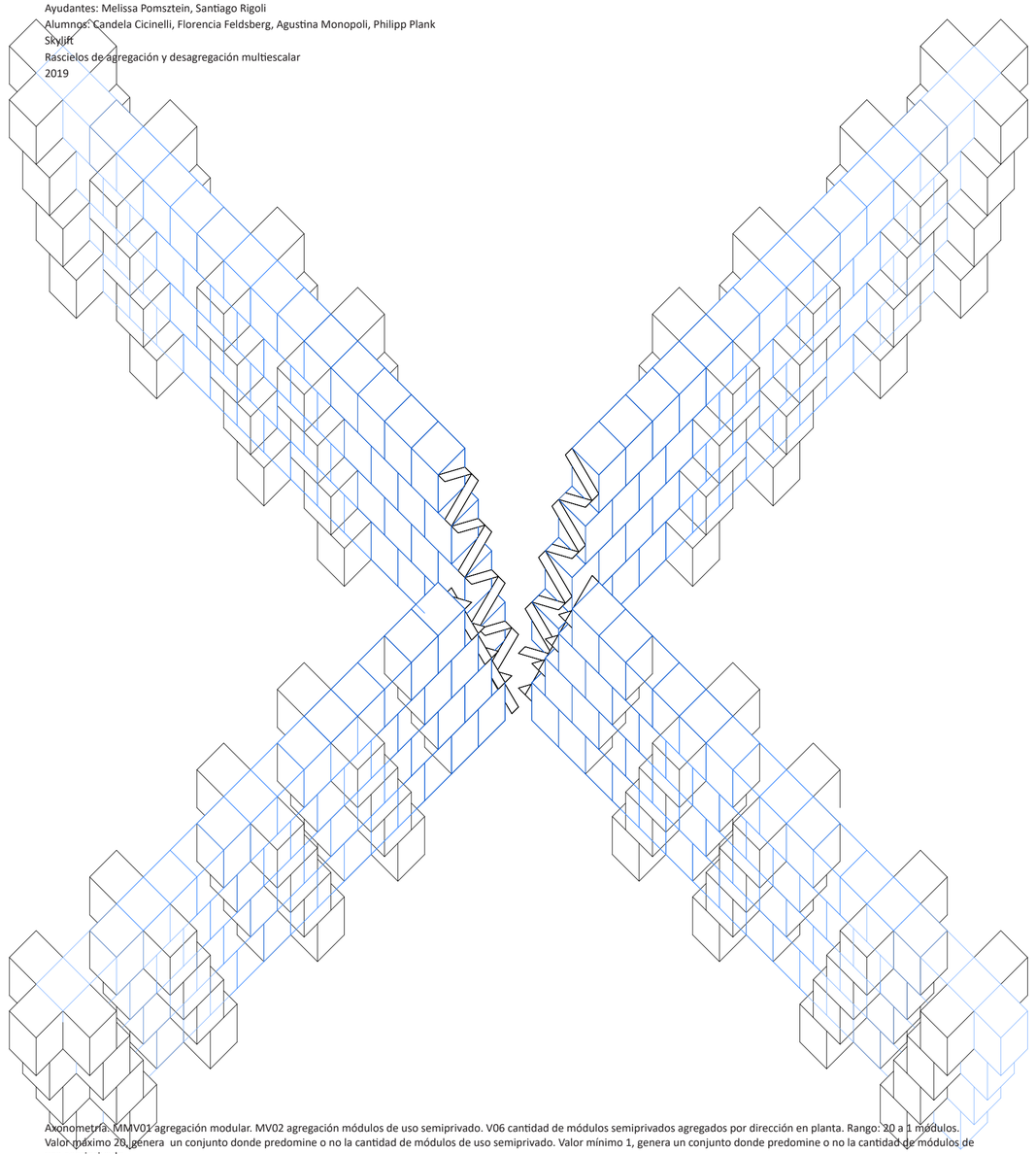

Axonometría. MMV01 agregación modular. MV02 agregación módulos de uso semiprivado. V06 cantidad de módulos semiprivados agregados por dirección en planta. Rango: 20 a 1 módulos.
Valor máximo 20, genera un conjunto donde predomine o no la cantidad de módulos de uso semiprivado. Valor mínimo 1, genera un conjunto donde predomine o no la cantidad de módulos de uso semiprivado.

Agregacionismo estrucutrado triple de proliferación concatenada

Universidad Torcuato Di Tella
Escuela de Arquitectura y Estudios Urbanos
Tesis Proyectual
Atlas de Genéricos Sublimes
Dirección: Ciro Najle
Coordinación: Anna Font
Tutores: Johanna Potap (Manuel Mensa, Andrew Pringle, Valeria Ospital, Carolina Telo, Santiago Giusto, Lucas Torres Agüero)
Seminario: Alberto Delorenzini
Ayudantes: Melissa Pomsztein, Santiago Rigoli
Alumnos: Candela Cicinelli, Florencia Feldsberg, Agustina Monopoli, Philipp Plank
Skylift
Rascielos de agregación y desagregación multiescalar
2019

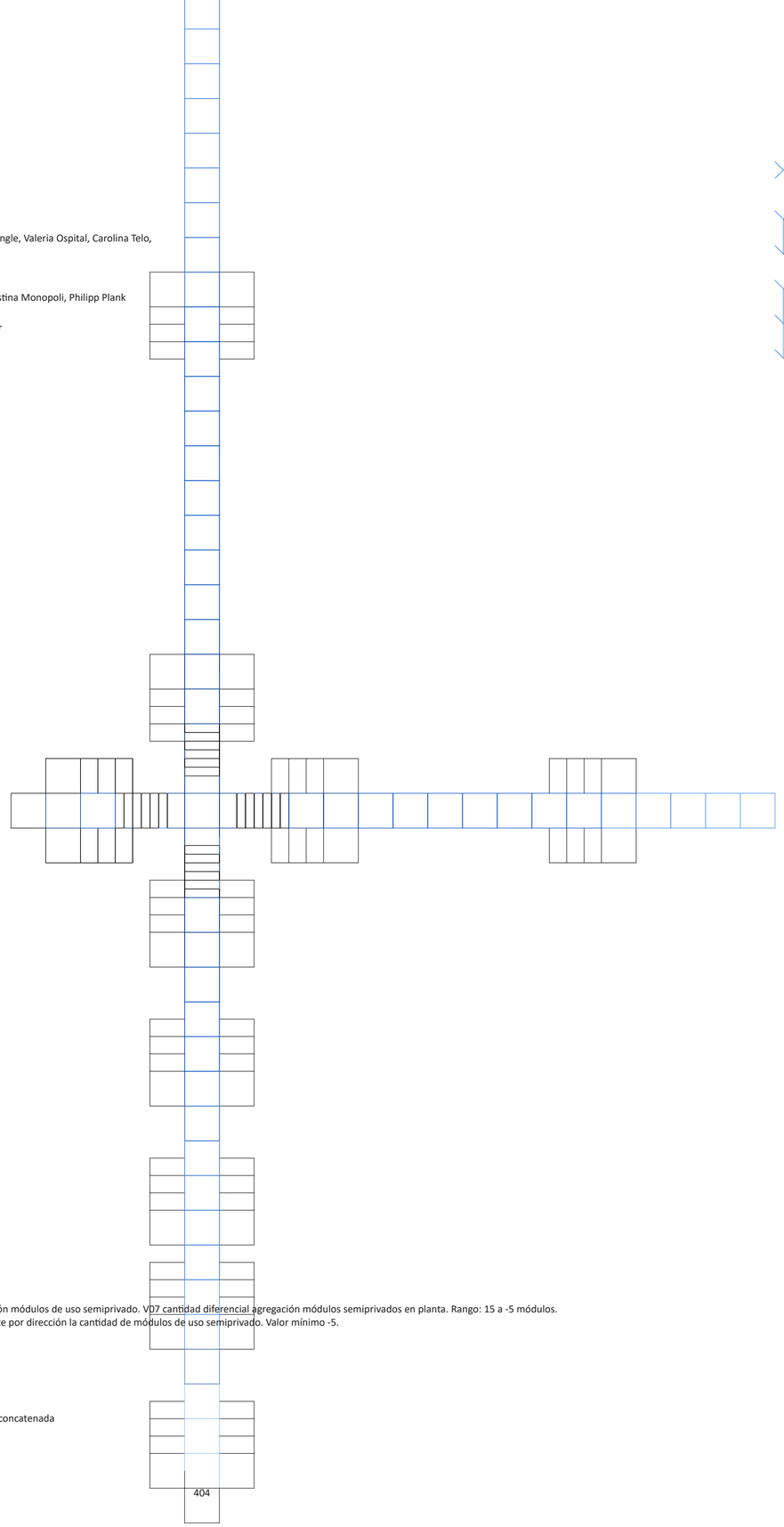

Planta. MMV01 agregación modular. MV02 agregación módulos de uso semiprivado. V07 cantidad diferencial agregación módulos semiprivados en planta. Rango: 15 a -5 módulos. Valor máximo 15, genera que agrega progresivamente por dirección la cantidad de módulos de uso semiprivado. Valor mínimo -5.

Agregacionismo estrucutrado triple de proliferación concatenada

Universidad Torcuato Di Tella
Escuela de Arquitectura y Estudios Urbanos
Tesis Proyectual
Atlas de Genéricos Sublimes
Dirección: Ciro Najle
Coordinación: Anna Font
Tutores: Johanna Potap (Manuel Mensa, Andrew Pringle, Valeria Ospital, Carolina Telo, Santiago Giusto, Lucas Torres Agüero)
Seminario: Alberto Delorenzini
Ayudantes: Melissa Pomsztein, Santiago Rigoli
Alumnos: Candela Cicinelli, Florencia Feldsberg, Agustina Monopoli, Philipp Plank
Skylift
Rascielos de agregación y desagregación multiescalar
2019

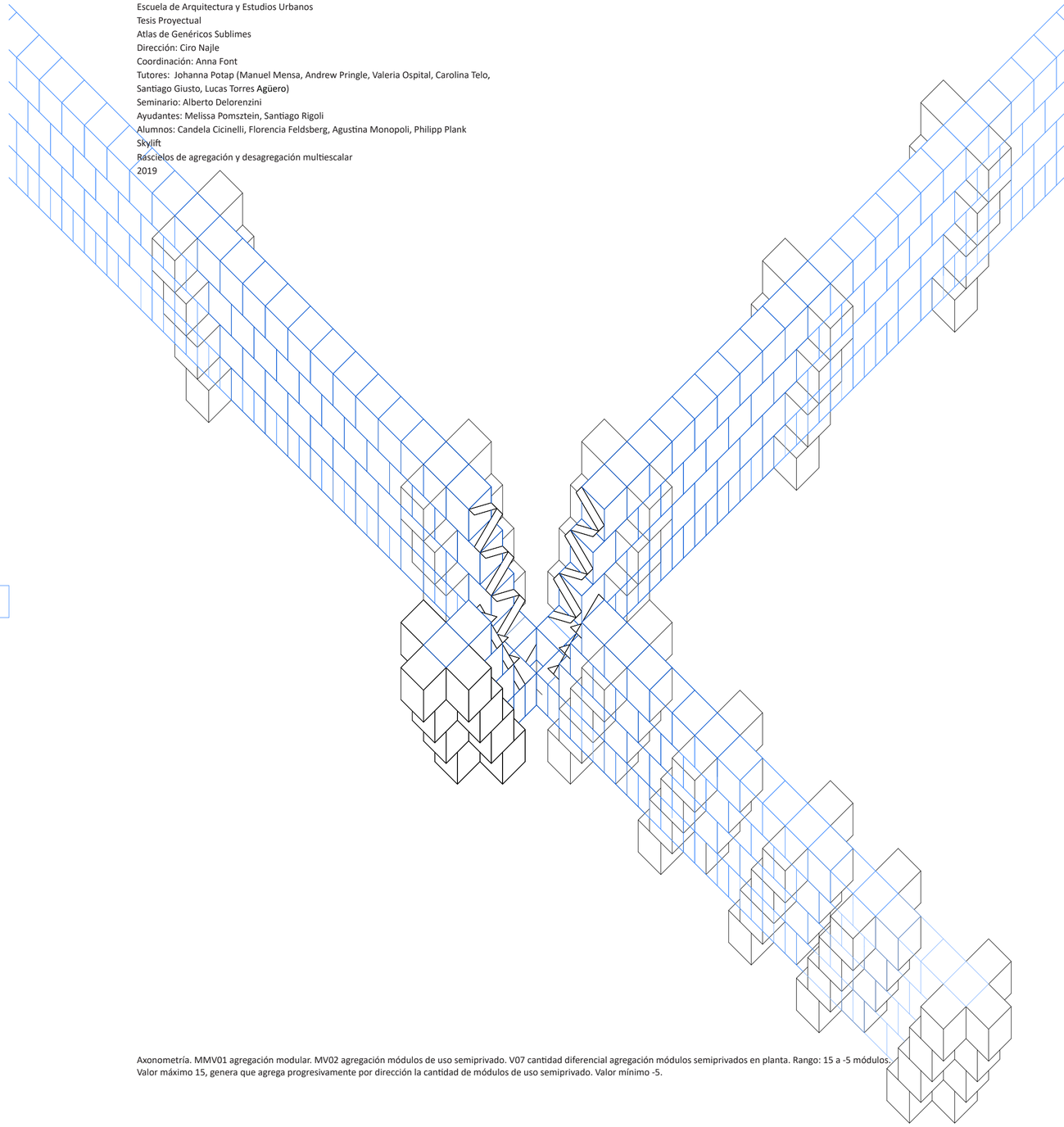

Axonometría. MMV01 agregación modular. MV02 agregación módulos de uso semiprivado. V07 cantidad diferencial agregación módulos semiprivados en planta. Rango: 15 a -5 módulos. Valor máximo 15, genera que agrega progresivamente por dirección la cantidad de módulos de uso semiprivado. Valor mínimo -5.

Agregacionismo estrucutrado triple de proliferación concatenada

Universidad Torcuato Di Tella
Escuela de Arquitectura y Estudios Urbanos
Tesis Proyectual
Atlas de Genéricos Sublimes
Dirección: Ciro Najle
Coordinación: Anna Font
Tutores: Johanna Potap (Manuel Mensa, Andrew Pringle, Valeria Ospital, Carolina Telo, Santiago Giusto, Lucas Torres Agüero)
Seminario: Alberto Delorenzini
Ayudantes: Melissa Pomsztein, Santiago Rigoli
Alumnos: Candela Cicinelli, Florencia Feldsberg, Agustina Monopoli, Philipp Plank
Skylift
Rascielos de agregación y desagregación multiescalar
2019

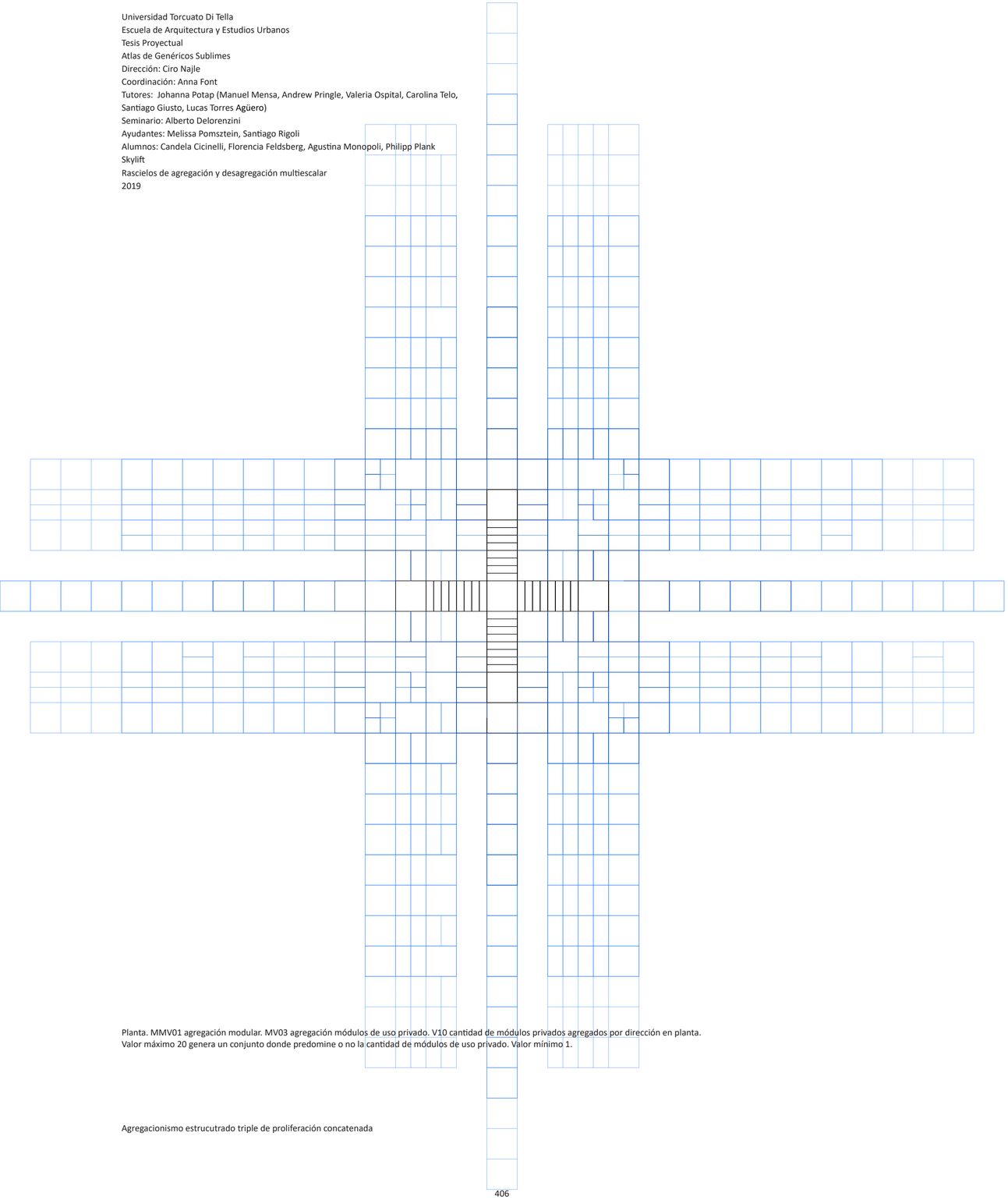

Planta. MMV01 agregación modular. MV03 agregación módulos de uso privado. V10 cantidad de módulos privados agregados por dirección en planta. Valor máximo 20 genera un conjunto donde predomine o no la cantidad de módulos de uso privado. Valor mínimo 1.

Agregacionismo estrucutrado triple de proliferación concatenada

Universidad Torcuato Di Tella
Escuela de Arquitectura y Estudios Urbanos
Tesis Proyectual
Atlas de Genéricos Sublimes
Dirección: Ciro Najle
Coordinación: Anna Font
Tutores: Johanna Potap (Manuel Mensa, Andrew Pringle, Valeria Ospital, Carolina Telo, Santiago Giusto, Lucas Torres Agüero)
Seminario: Alberto Delorenzini
Ayudantes: Melissa Pomsztein, Santiago Rigoli
Alumnos: Candela Cicinelli, Florencia Feldsberg, Agustina Monopoli, Philipp Plank
Skylift
Rascielos de agregación y desagregación multiescalar
2019

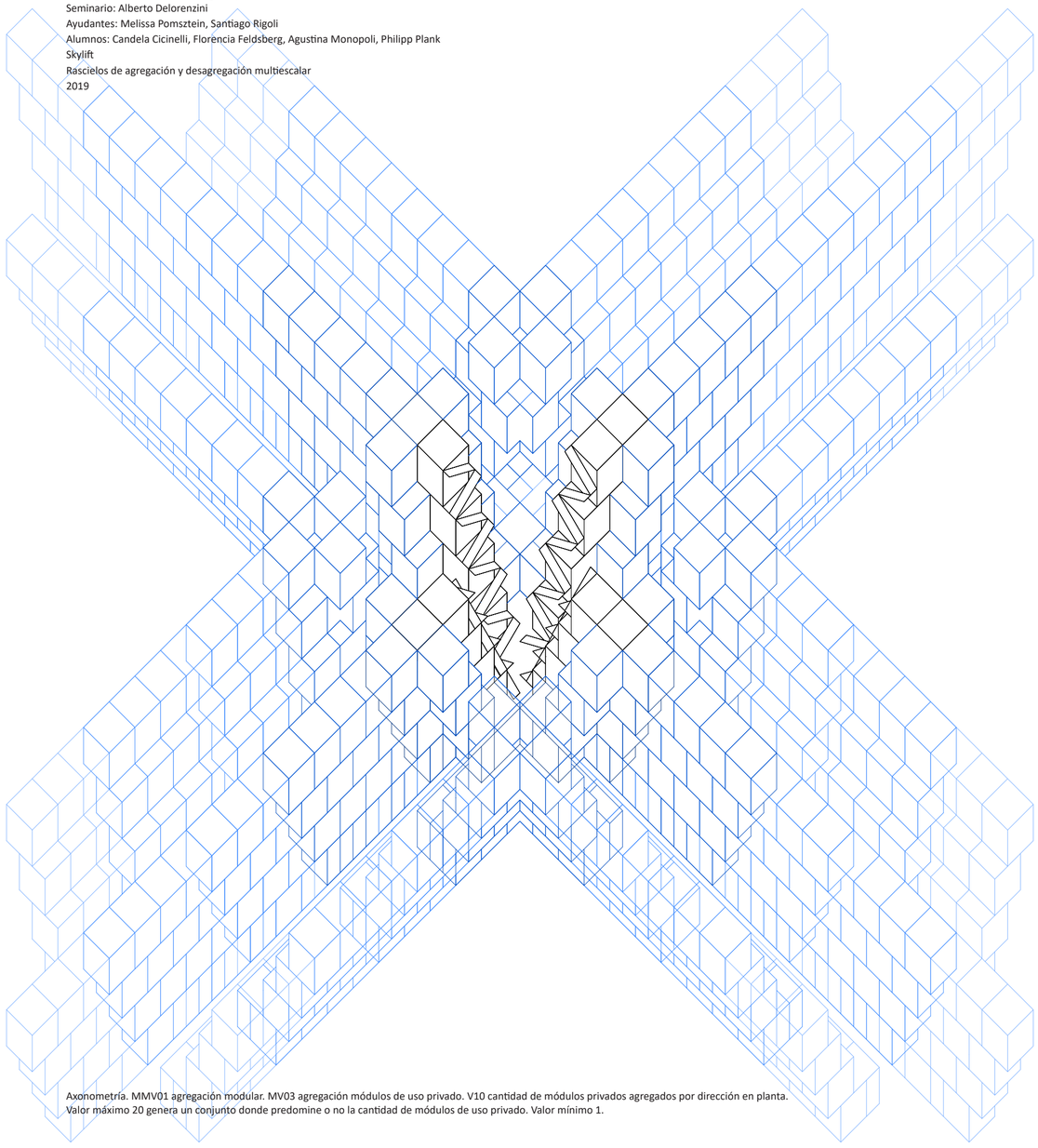

Axonometría. MMV01 agregación modular. MV03 agregación módulos de uso privado. V10 cantidad de módulos privados agregados por dirección en planta. Valor máximo 20 genera un conjunto donde predomine o no la cantidad de módulos de uso privado. Valor mínimo 1.

Agregacionismo estrucutrado triple de proliferación concatenada

Universidad Torcuato Di Tella
Escuela de Arquitectura y Estudios Urbanos
Tesis Proyectual
Atlas de Genéricos Sublimes
Dirección: Ciro Najle
Coordinación: Anna Font
Tutores: Johanna Potap (Manuel Mensa, Andrew Pringle, Valeria Ospital, Carolina Telo, Santiago Giusto, Lucas Torres Agüero)
Seminario: Alberto Delorenzini
Ayudantes: Melissa Pomsztein, Santiago Rigoli
Alumnos: Candela Cicinelli, Florencia Feldsberg, Agustina Monopoli, Philipp Plank
Skylift
Rascielos de agregación y desagregación multiescalar
2019

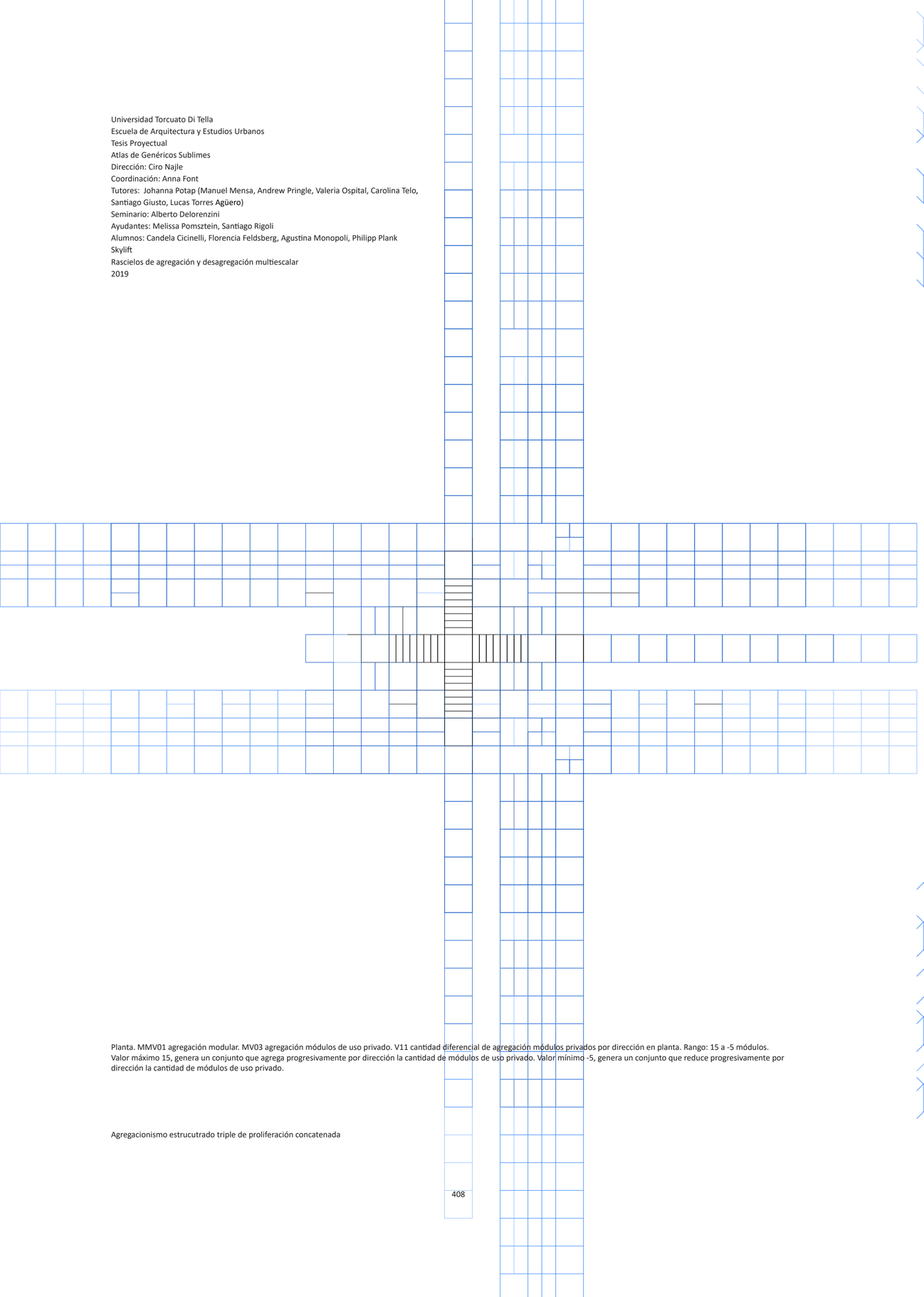

Planta. MMV01 agregación modular. MV03 agregación módulos de uso privado. V11 cantidad diferencial de agregación módulos privados por dirección en planta. Rango: 15 a -5 módulos. Valor máximo 15, genera un conjunto que agrega progresivamente por dirección la cantidad de módulos de uso privado. Valor mínimo -5, genera un conjunto que reduce progresivamente por dirección la cantidad de módulos de uso privado.

Agregacionismo estrucutrado triple de proliferación concatenada

Universidad Torcuato Di Tella
Escuela de Arquitectura y Estudios Urbanos
Tesis Proyectual
Atlas de Genéricos Sublimes
Dirección: Ciro Najle
Coordinación: Anna Font
Tutores: Johanna Potap (Manuel Mensa, Andrew Pringle, Valeria Ospital, Carolina Telo, Santiago Giusto, Lucas Torres Agüero)
Seminario: Alberto Delorenzini
Ayudantes: Melissa Pomsztein, Santiago Rigoli
Alumnos: Candela Cicinelli, Florencia Feldsberg, Agustina Monopoli, Philipp Plank
Skylift
Rascielos de agregación y desagregación multiescalar
2019

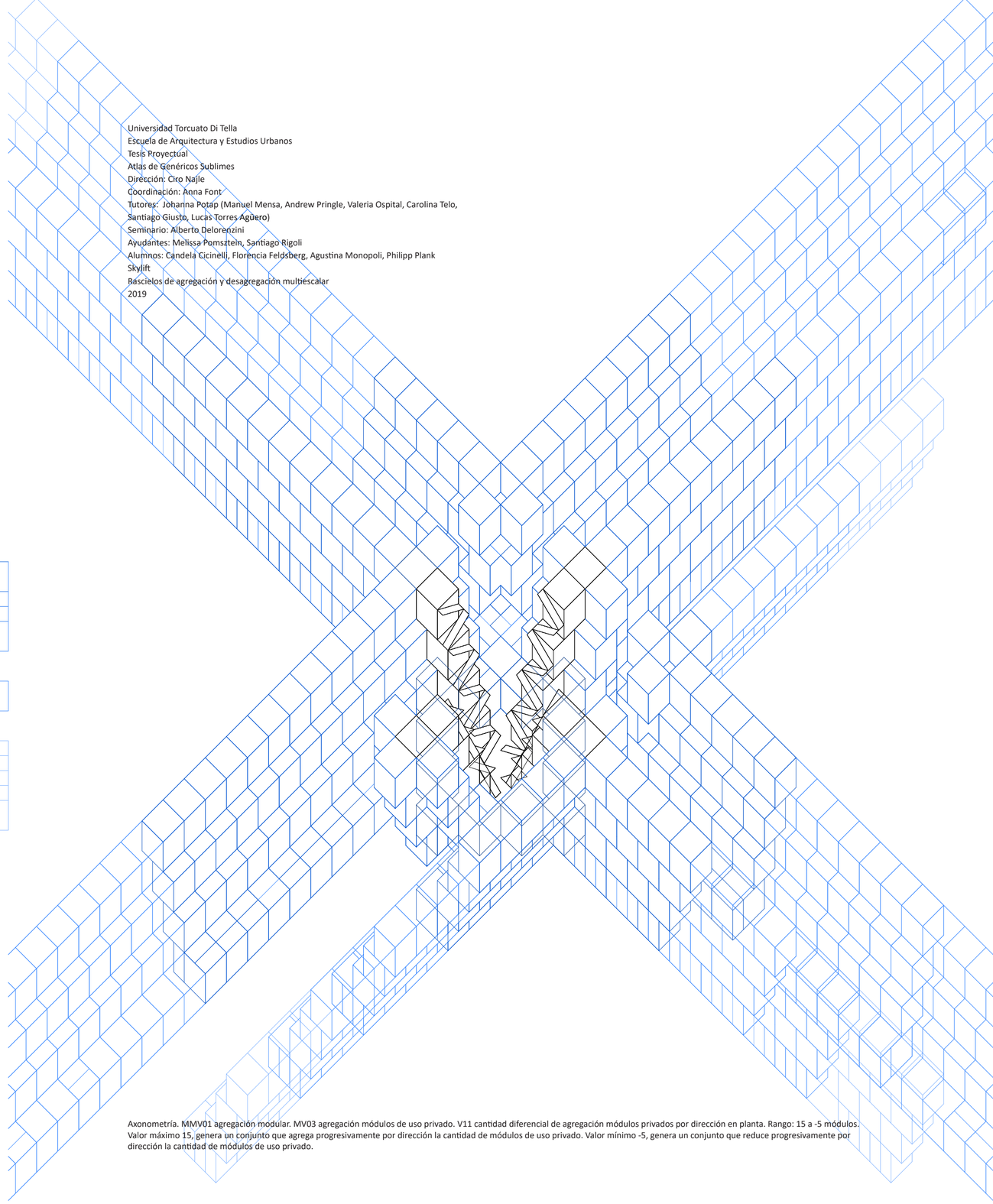

Axonometría. MMV01 agregación modular. MV03 agregación módulos de uso privado. V11 cantidad diferencial de agregación módulos privados por dirección en planta. Rango: 15 a -5 módulos. Valor máximo 15, genera un conjunto que agrega progresivamente por dirección la cantidad de módulos de uso privado. Valor mínimo -5, genera un conjunto que reduce progresivamente por dirección la cantidad de módulos de uso privado.

Agregacionismo estrucutrado triple de proliferación concatenada

Universidad Torcuato Di Tella
Escuela de Arquitectura y Estudios Urbanos
Tesis Proyectual
Atlas de Genéricos Sublimes
Dirección: Ciro Najle
Coordinación: Anna Font
Tutores: Johanna Potap (Manuel Mensa, Andrew Pringle, Valeria Ospital, Carolina Telo,
Santiago Giusto, Lucas Torres Agüero)
Seminario: Alberto Delorenzini
Ayudantes: Melissa Pomsztein, Santiago Rigoli
Alumnos: Candela Cicinelli, Florencia Feldsberg, Agustina Monopoli, Philipp Plank
Skylift
Rascielos de agregación y desagregación multiescalar
2019

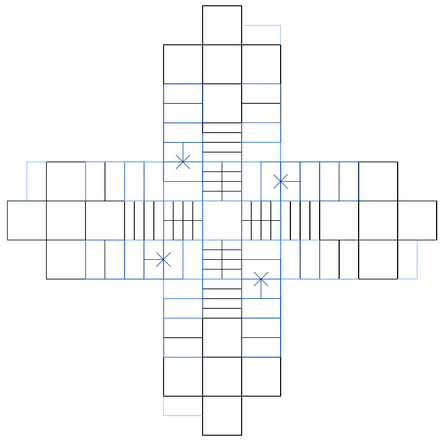

Planta. MMV01 agregación modular. MV04 agregación módulos de uso semipúblico. V14 cantidad de módulos semipúblicos agregados por dirección en planta. Rango: 15 a 1 módulos.
Valor máximo 15, genera construye un conjunto donde predomine o no la cantidad de módulos de uso semipúblico. Valor mínimo 1.

Agregacionismo estrucutrado triple de proliferación concatenada

Universidad Torcuato Di Tella
Escuela de Arquitectura y Estudios Urbanos
Tesis Proyectual
Atlas de Genéricos Sublimes
Dirección: Ciro Najle
Coordinación: Anna Font
Tutores: Johanna Potap (Manuel Mensa, Andrew Pringle, Valeria Ospital, Carolina Telo,
Santiago Giusto, Lucas Torres Agüero)
Seminario: Alberto Delorenzini
Ayudantes: Melissa Pomsztein, Santiago Rigoli
Alumnos: Candela Cicinelli, Florencia Feldsberg, Agustina Monopoli, Philipp Plank
Skylift
Rascielos de agregación y desagregación multiescalar
2019

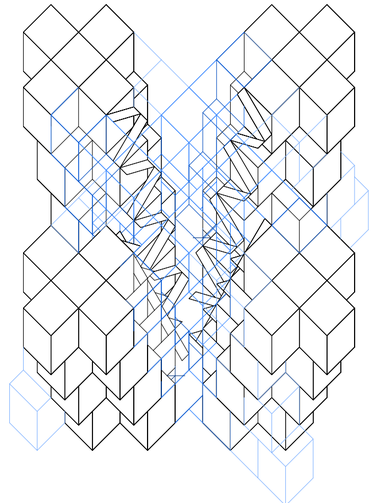

Axonometría. MMV01 agregación modular. MV04 agregación módulos de uso semipúblico. V14 cantidad de módulos semipúblicos agregados por dirección en planta. Rango: 15 a 1 módulos.
Valor máximo 15, genera construye un conjunto donde predomine o no la cantidad de módulos de uso semipúblico. Valor mínimo 1.

Agregacionismo estrucutrado triple de proliferación concatenada

Universidad Torcuato Di Tella
Escuela de Arquitectura y Estudios Urbanos
Tesis Proyectual
Atlas de Genéricos Sublimes
Dirección: Ciro Najle
Coordinación: Anna Font
Tutores: Johanna Potap (Manuel Mensa, Andrew Pringle, Valeria Ospital, Carolina Telo, Santiago Giusto, Lucas Torres Agüero)
Seminario: Alberto Delorenzini
Ayudantes: Melissa Pomsztein, Santiago Rigoli
Alumnos: Candela Cicinelli, Florencia Feldsberg, Agustina Monopoli, Philipp Plank
Skylift
Rascielos de agregación y desagregación multiescalar
2019

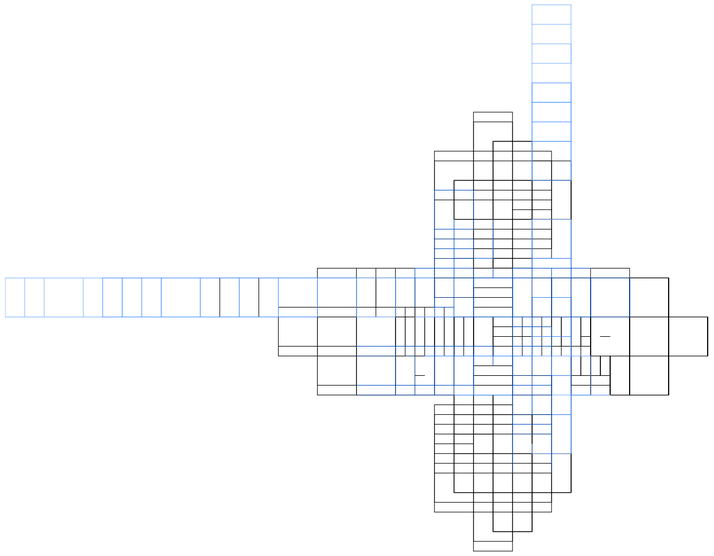

Planta. MMV01 agregación modular. MV04 agregación módulos de uso semipúblico. V15 cantidad diferencial de agregación módulos semipúblicos por direccion en planta. Rango: 15 a -5 módulos.
Valor máximo 15, genera un conjunto que agrega progresivamente por dirección la cantidad de módulos de uso semipúblico. Valor mínimo -5, genera un conjunto que reduce progresivamente por dirección la cantidad de módulos de uso semipúblico.

Agregacionismo estrucutrado triple de proliferación concatenada

Universidad Torcuato Di Tella
Escuela de Arquitectura y Estudios Urbanos
Tesis Proyectual
Atlas de Genéricos Sublimes
Dirección: Ciro Najle
Coordinación: Anna Font
Tutores: Johanna Potap (Manuel Mensa, Andrew Pringle, Valeria Ospital, Carolina Telo, Santiago Giusto, Lucas Torres Agüero)
Seminario: Alberto Delorenzini
Ayudantes: Melissa Pomsztein, Santiago Rigoli
Alumnos: Candela Cicinelli, Florencia Feldsberg, Agustina Monopoli, Philipp Plank
Skylift
Rascielos de agregación y desagregación multiescalar
2019

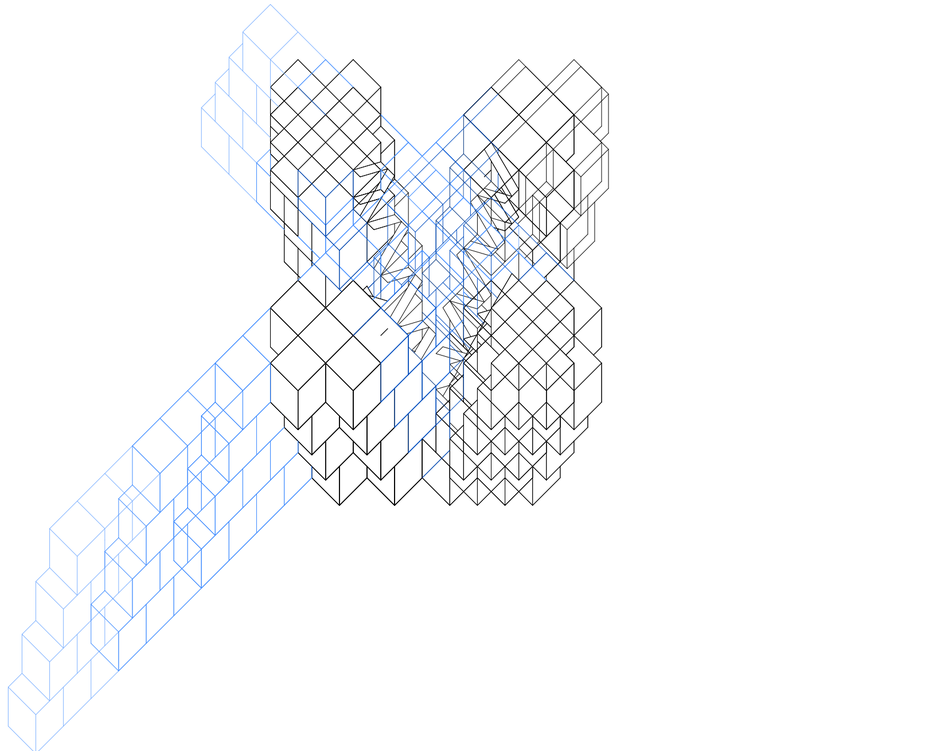

Axonometría. MMV01 agregación modular. MV04 agregación módulos de uso semipúblico. V15 cantidad diferencial de agregación módulos semipúblicos por direccion en planta. Rango: 15 a -5 módulos.
Valor máximo 15, genera un conjunto que agrega progresivamente por dirección la cantidad de módulos de uso semipúblico. Valor mínimo -5, genera un conjunto que reduce progresivamente por dirección la cantidad de módulos de uso semipúblico.

Agregacionismo estrucutrado triple de proliferación concatenada

Universidad Torcuato Di Tella
Escuela de Arquitectura y Estudios Urbanos
Tesis Proyectual
Atlas de Genéricos Sublimes
Dirección: Ciro Najle
Coordinación: Anna Font
Tutores: Johanna Potap (Manuel Mensa, Andrew Pringle, Valeria Ospital, Carolina Telo,
Santiago Giusto, Lucas Torres Agüero)
Seminario: Alberto Delorenzini
Ayudantes: Melissa Pomsztein, Santiago Rigoli
Alumnos: Candela Cicinelli, Florencia Feldsberg, Agustina Monopoli, Philipp Plank
Skylift
Rascielos de agregación y desagregación multiescalar
2019

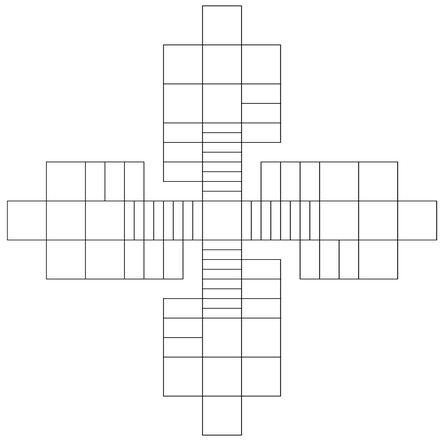

Planta. MMV01 agregación modular. MV05 agregación modular en altura. V17 cantidad de direcciones de agregación modular en altura. Rango: 2 a 1 direcciones.
Valor máximo 2, genera un conjunto que se agrega en altura positiva y negativa, generando un conjunto más denso. Valor mínimo 1, genera un conjunto que se agerga en altura positiva únicamente.

Agregacionismo estrucutrado triple de proliferación concatenada

Universidad Torcuato Di Tella
Escuela de Arquitectura y Estudios Urbanos
Tesis Proyectual
Atlas de Genéricos Sublimes
Dirección: Ciro Najle
Coordinación: Anna Font
Tutores: Johanna Potap (Manuel Mensa, Andrew Pringle, Valeria Ospital, Carolina Telo,
Santiago Giusto, Lucas Torres Agüero)
Seminario: Alberto Delorenzini
Ayudantes: Melissa Pomsztein, Santiago Rigoli
Alumnos: Candela Cicinelli, Florencia Feldsberg, Agustina Monopoli, Philipp Plank
Skylift
Rascielos de agregación y desagregación multiescalar
2019

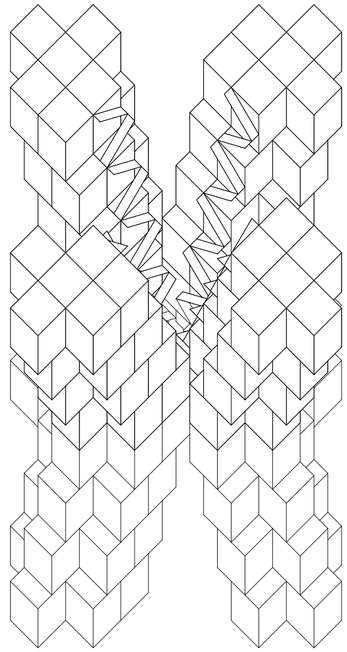

Axonometría. MMV01 agregación modular. MV05 agregación modular en altura. V17 cantidad de direcciones de agregación modular en altura. Rango: 2 a 1 direcciones.
Valor máximo 2, genera un conjunto que se agrega en altura positiva y negativa, generando un conjunto más denso. Valor mínimo 1, genera un conjunto que se agerga en altura positiva únicamente.

Agregacionismo estrucutrado triple de proliferación concatenada

Universidad Torcuato Di Tella
Escuela de Arquitectura y Estudios Urbanos
Tesis Proyectual
Atlas de Genéricos Sublimes
Dirección: Ciro Najle
Coordinación: Anna Font
Tutores: Johanna Potap (Manuel Mensa, Andrew Pringle, Valeria Ospital, Carolina Telo, Santiago Giusto, Lucas Torres Agüero)
Seminario: Alberto Delorenzini
Ayudantes: Melissa Pomsztein, Santiago Rigoli
Alumnos: Candela Cicinelli, Florencia Feldsberg, Agustina Monopoli, Philipp Plank
Skylift
Rascielos de agregación y desagregación multiescalar
2019

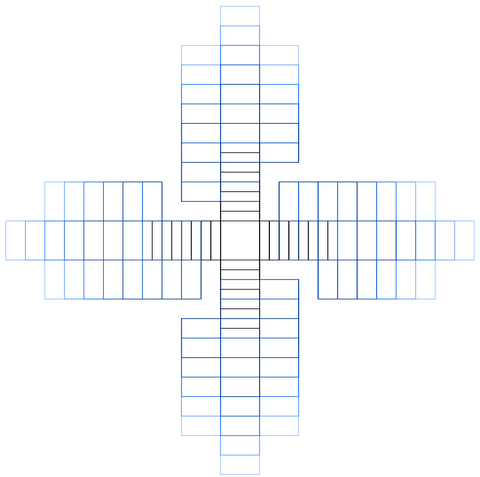

Planta. MMV01 agregación modular. MV05 agregación modular en altura. V18 cantidad de niveles de agregación modular en altura. Rango: 5 a 0 módulos.
Valor máximo 5, genera un conjunto de mayor densidad modular en altura y asimila al conjunto a una torre de gran escala. Valor mínimo 0, genera un conjunto con densidad modular unicamente en altura positiva, y un conjutno con una escala pequeña.

Agregacionismo estrucutrado triple de proliferación concatenada

Universidad Torcuato Di Tella
Escuela de Arquitectura y Estudios Urbanos
Tesis Proyectual
Atlas de Genéricos Sublimes
Dirección: Ciro Najle
Coordinación: Anna Font
Tutores: Johanna Potap (Manuel Mensa, Andrew Pringle, Valeria Ospital, Carolina Telo, Santiago Giusto, Lucas Torres Agüero)
Seminario: Alberto Delorenzini
Ayudantes: Melissa Pomsztein, Santiago Rigoli
Alumnos: Candela Cicinelli, Florencia Feldsberg, Agustina Monopoli, Philipp Plank
Skylift
Rascielos de agregación y desagregación multiescalar
2019

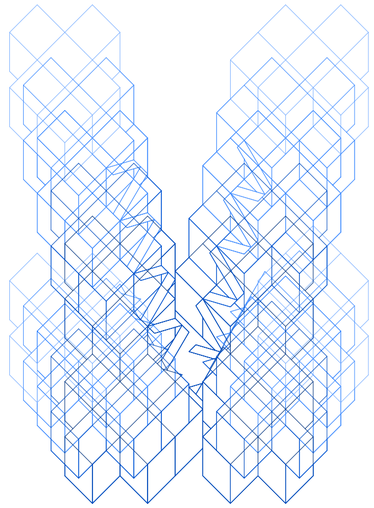

Axonometría. MMV01 agregación modular. MV05 agregación modular en altura. V18 cantidad de niveles de agregación modular en altura. Rango: 5 a 0 módulos.
Valor máximo 5, genera un conjunto de mayor densidad modular en altura y asimila al conjunto a una torre de gran escala. Valor mínimo 0, genera un conjunto con densidad modular unicamente en altura positiva, y un conjutno con una escala pequeña.

Agregacionismo estrucutrado triple de proliferación concatenada

Universidad Torcuato Di Tella
Escuela de Arquitectura y Estudios Urbanos
Tesis Proyectual
Atlas de Genéricos Sublimes
Dirección: Ciro Najle
Coordinación: Anna Font
Tutores: Johanna Potap (Manuel Mensa, Andrew Pringle, Valeria Ospital, Carolina Telo, Santiago Giusto, Lucas Torres Agüero)
Seminario: Alberto Delorenzini
Ayudantes: Melissa Pomsztein, Santiago Rigoli
Alumnos: Candela Cicinelli, Florencia Feldsberg, Agustina Monopoli, Philipp Plank
Skylift
Rascielos de agregación y desagregación multiescalar
2019

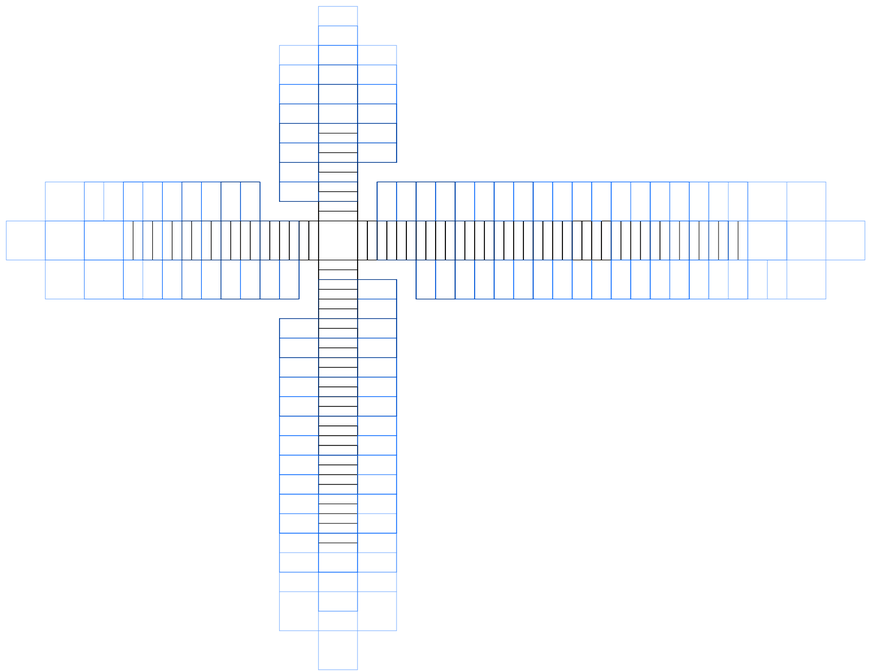

Planta. MMV01 agregación modular. MV05 agregación modular en altura. V19 cantidad diferencial de agregación modular en altura por dirección de agregación módulos semiprivados. Rango: 5 a 0 módulos.
Valor máximo 5, genera un conjunto que agrega progresivamente por dirección la cantidad de módulos en altura. Valor mínimo 0, genera un conjunto que reduce progresivamente por dirección la cantidad de módulos en altura.

Agregacionismo estrucutrado triple de proliferación concatenada

Universidad Torcuato Di Tella
Escuela de Arquitectura y Estudios Urbanos
Tesis Proyectual
Atlas de Genéricos Sublimes
Dirección: Ciro Najle
Coordinación: Anna Font
Tutores: Johanna Potap (Manuel Mensa, Andrew Pringle, Valeria Ospital, Carolina Telo, Santiago Giusto, Lucas Torres Agüero)
Seminario: Alberto Delorenzini
Ayudantes: Melissa Pomsztein, Santiago Rigoli
Alumnos: Candela Cicinelli, Florencia Feldsberg, Agustina Monopoli, Philipp Plank
Skylift
Rascielos de agregación y desagregación multiescalar
2019

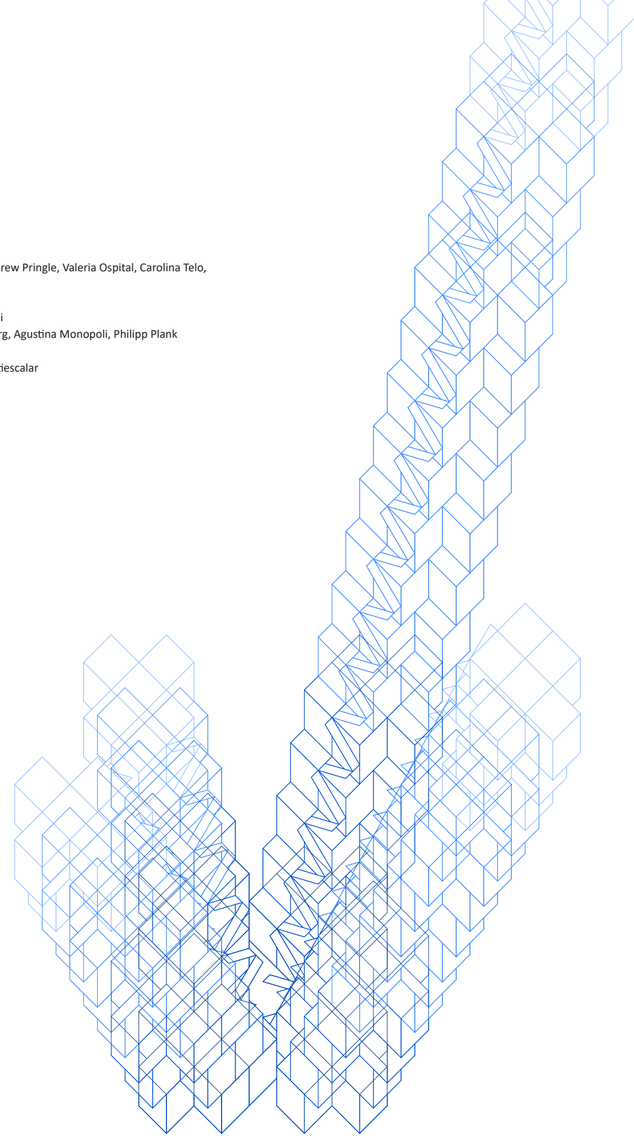

Axonometría. MMV01 agregación modular. MV05 agregación modular en altura. V19 cantidad diferencial de agregación modular en altura por dirección de agregación módulos semiprivados.
Rango: 5 a 0 módulos.
Valor máximo 5, genera un conjunto que agrega progresivamente por dirección la cantidad de módulos en altura. Valor mínimo 0, genera un conjunto que reduce progresivamente por dirección la cantidad de módulos en altura.

Agregacionismo estrucutrado triple de proliferación concatenada

Universidad Torcuato Di Tella
Escuela de Arquitectura y Estudios Urbanos
Tesis Proyectual
Atlas de Genéricos Sublimes
Dirección: Ciro Najle
Coordinación: Anna Font
Tutores: Johanna Potap (Manuel Mensa, Andrew Pringle, Valeria Ospital, Carolina Telo, Santiago Giusto, Lucas Torres Agüero)
Seminario: Alberto Delorenzini
Ayudantes: Melissa Pomsztein, Santiago Rigoli
Alumnos: Candela Cicinelli, Florencia Feldsberg, Agustina Monopoli, Philipp Plank
Skylift
Rascielos de agregación y desagregación multiescalar
2019

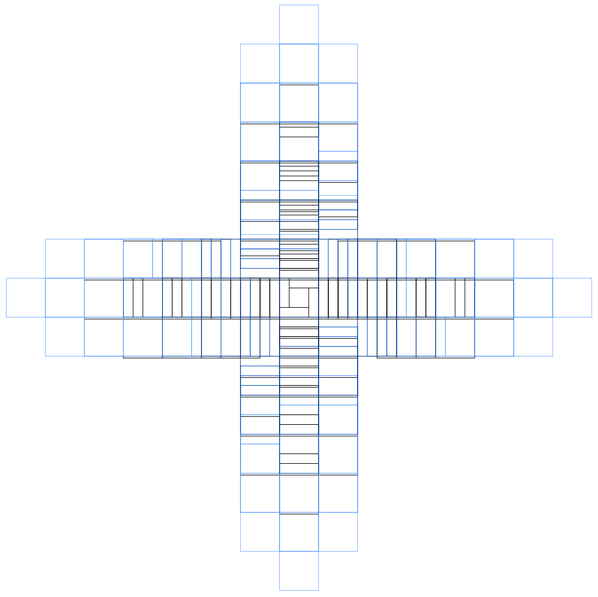

Planta. MMV02 desplazamiento modular. MV06 modulo de circulación. V20 distancia de desplazamiento por nivel desde el centro del módulo de distribución pública en direccion de agregación de módulos semiprivados. Rango: 4 a 0 metros.
Valor máximo 4, genera terrazas de mayores dimensiones aledañas a sus unidades a la vez de enfatizar la cualidad de centralidad y de atomziación que tiene el modelo. Valor mínimo 0, genera la eliminación de terrazas, unificando la agregación modular como un conjunto más compacto.

Agregacionismo estrucutrado triple de proliferación concatenada

Universidad Torcuato Di Tella
Escuela de Arquitectura y Estudios Urbanos
Tesis Proyectual
Atlas de Genéricos Sublimes
Dirección: Ciro Najle
Coordinación: Anna Font
Tutores: Johanna Potap (Manuel Mensa, Andrew Pringle, Valeria Ospital, Carolina Telo, Santiago Giusto, Lucas Torres Agüero)
Seminario: Alberto Delorenzini
Ayudantes: Melissa Pomsztein, Santiago Rigoli
Alumnos: Candela Cicinelli, Florencia Feldsberg, Agustina Monopoli, Philipp Plank
Skylift
Rascielos de agregación y desagregación multiescalar
2019

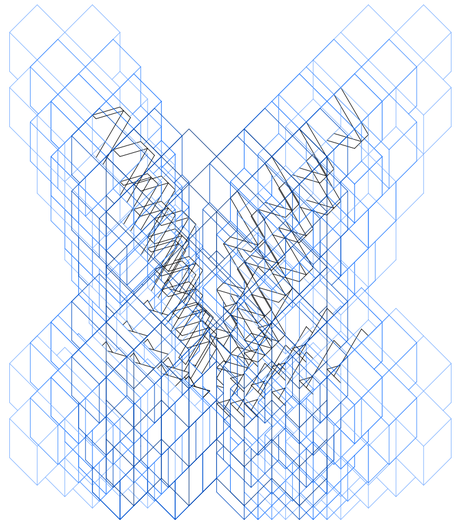

Axonometría. MMV02 desplazamiento modular. MV06 modulo de circulación. V20 distancia de desplazamiento por nivel desde el centro del módulo de distribución pública en direccion de agregación de módulos semiprivados. Rango: 4 a 0 metros.
Valor máximo 4, genera terrazas de mayores dimensiones aledañas a sus unidades a la vez de enfatizar la cualidad de centralidad y de atomziación que tiene el modelo. Valor mínimo 0, genera la eliminación de terrazas, unificando la agregación modular como un conjunto más compacto.

Agregacionismo estrucutrado triple de proliferación concatenada

Universidad Torcuato Di Tella
Escuela de Arquitectura y Estudios Urbanos
Tesis Proyectual
Atlas de Genéricos Sublimes
Dirección: Ciro Najle
Coordinación: Anna Font
Tutores: Johanna Potap (Manuel Mensa, Andrew Pringle, Valeria Ospital, Carolina Telo,
Santiago Giusto, Lucas Torres Agüero)
Seminario: Alberto Delorenzini
Ayudantes: Melissa Pomsztein, Santiago Rigoli
Alumnos: Candela Cicinelli, Florencia Feldsberg, Agustina Monopoli, Philipp Plank
Skylift
Rascielos de agregación y desagregación multiescalar
2019

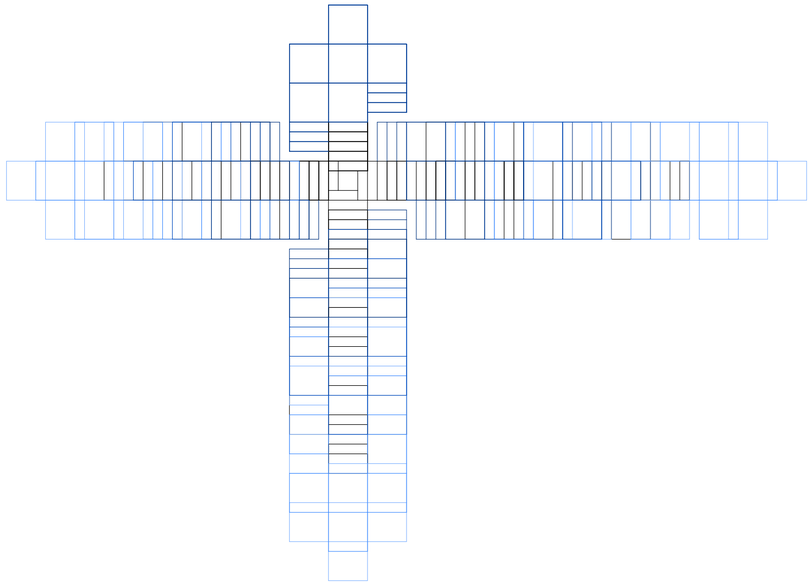

Planta. MMV02 desplazamiento modular. MV06 modulo de circulación. V21 distancia de desplazamiento diferencial por nivel desde el centro del modulo de distribucion publica por dirección de agregación de módulos semiprivados. Rango: 4 a 0 metros.
Valor máximo 4, genera un conjunto que permite diferenciación de aterrazamientos según rama. Valor mínimo 0, genera que se minimice la diferenciación entre ramas.

Agregacionismo estrucutrado triple de proliferación concatenada

Universidad Torcuato Di Tella
Escuela de Arquitectura y Estudios Urbanos
Tesis Proyectual
Atlas de Genéricos Sublimes
Dirección: Ciro Najle
Coordinación: Anna Font
Tutores: Johanna Potap (Manuel Mensa, Andrew Pringle, Valeria Ospital, Carolina Telo,
Santiago Giusto, Lucas Torres Agüero)
Seminario: Alberto Delorenzini
Ayudantes: Melissa Pomsztein, Santiago Rigoli
Alumnos: Candela Cicinelli, Florencia Feldsberg, Agustina Monopoli, Philipp Plank
Skylift
Rascielos de agregación y desagregación multiescalar
2019

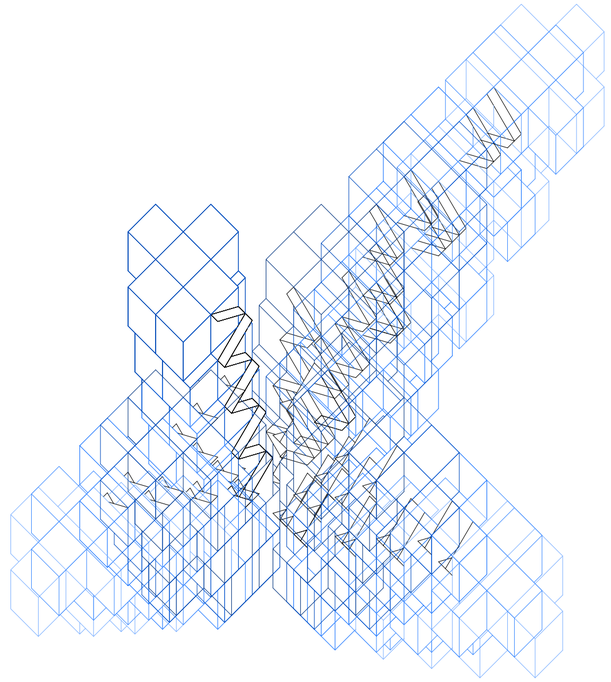

Axonometría. MMV02 desplazamiento modular. MV06 modulo de circulación. V21 distancia de desplazamiento diferencial por nivel desde el centro del modulo de distribucion publica por dirección de agregación de módulos semiprivados. Rango: 4 a 0 metros.
Valor máximo 4, genera un conjunto que permite diferenciación de aterrazamientos según rama. Valor mínimo 0, genera que se minimice la diferenciación entre ramas.

Agregacionismo estrucutrado triple de proliferación concatenada

Universidad Torcuato Di Tella
Escuela de Arquitectura y Estudios Urbanos
Tesis Proyectual
Atlas de Genéricos Sublimes
Dirección: Ciro Najle
Coordinación: Anna Font
Tutores: Johanna Potap (Manuel Mensa, Andrew Pringle, Valeria Ospital, Carolina Telo,
Santiago Giusto, Lucas Torres Agüero)
Seminario: Alberto Delorenzini
Ayudantes: Melissa Pomsztein, Santiago Rigoli
Alumnos: Candela Cicinelli, Florencia Feldsberg, Agustina Monopoli, Philipp Plank
Skylift
Rascielos de agregación y desagregación multiescalar
2019

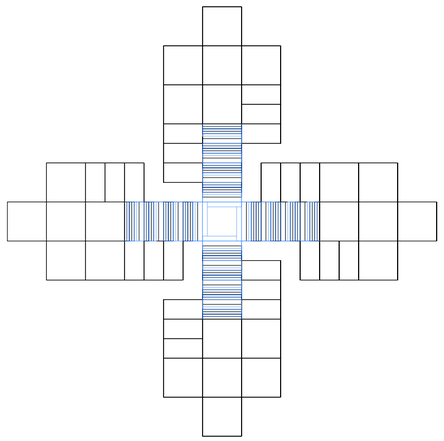

Planta. MMV02 desplazamiento modular. MV06 modulo de circulación. V24 ancho del tramo de circulacion . Rango: 4 a 0 metros.
Valor máximo 4, genera tramos circulatorios que alojan a mayor caudal de tránsito. Valor mínimo 0, genera tramos circulatorios que alojan a menor caudal de tránsito.

Agregacionismo estrucutrado triple de proliferación concatenada

Universidad Torcuato Di Tella
Escuela de Arquitectura y Estudios Urbanos
Tesis Proyectual
Atlas de Genéricos Sublimes
Dirección: Ciro Najle
Coordinación: Anna Font
Tutores: Johanna Potap (Manuel Mensa, Andrew Pringle, Valeria Ospital, Carolina Telo,
Santiago Giusto, Lucas Torres Agüero)
Seminario: Alberto Delorenzini
Ayudantes: Melissa Pomsztein, Santiago Rigoli
Alumnos: Candela Cicinelli, Florencia Feldsberg, Agustina Monopoli, Philipp Plank
Skylift
Rascielos de agregación y desagregación multiescalar
2019

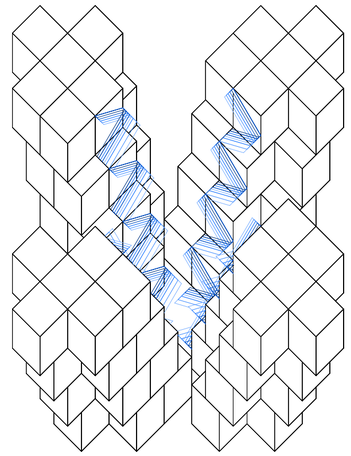

Axonometría. MMV02 desplazamiento modular. MV06 modulo de circulación. V24 ancho del tramo de circulacion . Rango: 4 a 0 metros.
Valor máximo 4, genera tramos circulatorios que alojan a mayor caudal de tránsito. Valor mínimo 0, genera tramos circulatorios que alojan a menor caudal de tránsito.

Agregacionismo estrucutrado triple de proliferación concatenada

AGREGACIONISMO ESTRUCTURADO TRIPLE DE PROLIFERACIÓN CONCATENADA AXIAL

Matriz de singularización paso a paso del modelo

Universidad Torcuato Di Tella
Escuela de Arquitectura y Estudios Urbanos
Tesis Proyectual 2019
Atlas de Genéricos Sublimes
Dirección: Ciro Najle
Coordinación: Anna Font
Tutores: Johanna Potap (Manuel Mensa, Andrew Pringle, Valeria Ospital, Carolina Telo,
Santiago Giusto, Lucas Torres Agüero)
Seminario: Alberto Delorenzini
Ayudantes: Melissa Pomsztein, Santiago Rigoli
Alumnos: Candela Cicinelli, Florencia Feldsberg, Agustina Monopoli, Philipp Plank

La singularización del modelo utópico construye un conjunto habitacional de agregación modular concatenadaque en sus tres iteraciones busca la construcción de una torre que indiferenciadamente de su escala diferencie su composición programática desde su unidad mínima. A su vez, transforma a la tipología de agregaciones estructuradas o molecularismo, tensionando la la homogeneidad de conjuntos habitacionales que tienden a construirse molecularmente ignorando cualidades particulares, dotándo aotod el conjutno de las mismas cualidades. Redefine nuevas formas de construir conjuntos habitacionales diferenciado sus cualidades.

De esta manera el módulo de distribución pública (MV01) define sus valores singulares en el grado en que generadefine su módulo de unidad mínima de cuatro metros en largo, ancho y altura (V02, V05). A partir del mismo la agregación de módulos de uso semiprivado (MV02) define sus valores singulares en el grado en que genera un conjunto habitacional de construye viviendas en tres direcciones en torno al módulo de distribución de manera de dejar un gran claustro compartido por las tres restantes alas del conjunto (V05). Con cinco módulos de uso semiprivado en cada ala del conjunto (V06), que se incrementan por 3 módulos del mismo uso por ala/eje (V07). Análogamente, la agregación de módulos de uso privado (MV03) definen sus valores singulares en el grado en que genera una agregación concatenada de todos los últimos módulos de la agregación anterior (V08) en todas sus tres direcciones posibles respetando las caras libres del último módulo de la agregación anterior (V09) de quince módulos en cada dirección (V10) con una reducción axial de cinco módulos, generando diferenciación en la composición programática de cada eje, pero también en el conjunto en su totalidad (V11). De manera análoga, la agregación de módulos de uso semipúblico (MV03) definen sus valores singulares en el grado en que genera una agregación concatenada de todos los últimos módulos de la agregación anterior (V12) en todas sus tres direcciones posibles respetando las caras libres el último módulo de cada dirección de la agregación anterior (V13) de tres módulos agregados en cada dirección (V14), con una progresión axial de un módulo, generando diferenciación en la composición programática de cada eje respecto a los módulos de uso semipúblico (V15). De manera autosimilar la agregación modular en altura (MV05) definen sus valores singulares en el grado en que generaun conjunto habitacional con una única dirección de agregación en altura (V17) con cuatro niveles agregados en altura, (V18) y una reducción de un nivel por eje (V19) que se desfasan dos metros por nivel desde el centro del módulo de distribución pública (V20) con una progresión de un metro más en cada agregación axial.

Universidad Torcuato Di Tella
Escuela de Arquitectura y Estudios Urbanos
Tesis Proyectual
Atlas de Genéricos Sublimes
Dirección: Ciro Najle
Coordinación: Anna Font
Tutores: Johanna Potap (Manuel Mensa, Andrew Pringle, Valeria Ospital, Carolina Telo,
Santiago Giusto, Lucas Torres Agüero)
Seminario: Alberto Delorenzini
Ayudantes: Melissa Pomsztein, Santiago Rigoli
Alumnos: Candela Cicinelli, Florencia Feldsberg, Agustina Monopoli, Philipp Plank
Skylift
Rascielos de agregación y desagregación multiescalar
2019



V02 largo del módulo de distribución pública
V03 ancho del módulo de distribución pública
V04 altura del módulo de distribución pública
V05 cantidad de direcciones de agregación de módulos semiprivados en planta
V06 cantidad de módulos semiprivados agregados por dirección en planta

MV01 agregación módulos de uso público
MMV01 agregación modular

MV02 agregación módulos de uso semiprivado

Agregacionismo estrucutrado triple de proliferación concatenada axial

Universidad Torcuato Di Tella
Escuela de Arquitectura y Estudios Urbanos
Tesis Proyectual
Atlas de Genéricos Sublimes
Dirección: Ciro Najle
Coordinación: Anna Font
Tutores: Johanna Potap (Manuel Mensa, Andrew Pringle, Valeria Ospital, Carolina Telo,
Santiago Giusto, Lucas Torres Agüero)
Seminario: Alberto Delorenzini
Ayudantes: Melissa Pomsztein, Santiago Rigoli
Alumnos: Candela Cicinelli, Florencia Feldsberg, Agustina Monopoli, Philipp Plank
Skylift
Rascielos de agregación y desagregación multiescalar
2019

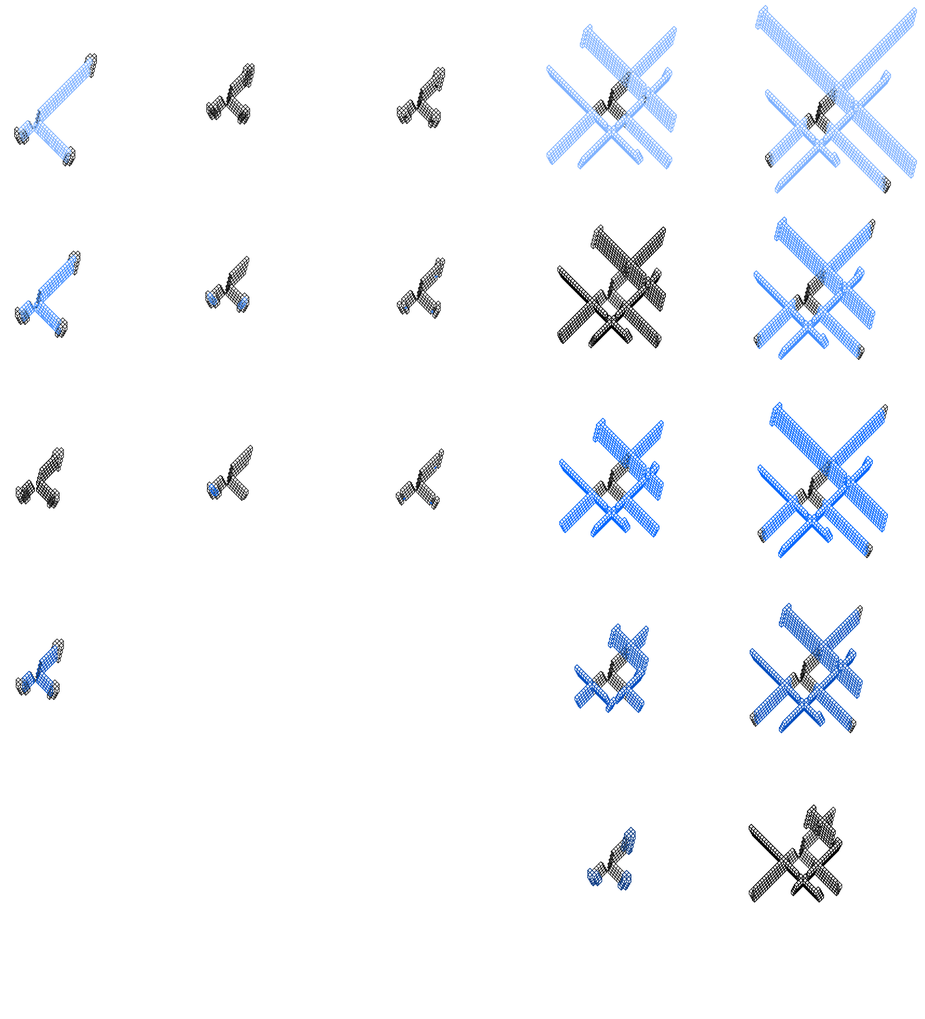

V07 cantidad diferencial agregación módulos semiprivados en planta
V08 cantidad de módulos de origen de agregación de módulos privados en planta
V09 cantidad de direcciones de agregación de módulos privados en planta
V10 cantidad de módulos privados agregados por dirección en planta
V11 cantidad diferencial de agregación módulos privados por dirección en planta

MV03 agregación módulos de uso privado

Agregacionismo estrucutrado triple de proliferación concatenada axial

Universidad Torcuato Di Tella
Escuela de Arquitectura y Estudios Urbanos
Tesis Proyectual
Atlas de Genéricos Sublimes
Dirección: Ciro Najle
Coordinación: Anna Font
Tutores: Johanna Potap (Manuel Mensa, Andrew Pringle, Valeria Ospital, Carolina Telo,
Santiago Giusto, Lucas Torres Agüero)
Seminario: Alberto Delorenzini
Ayudantes: Melissa Pomsztein, Santiago Rigoli
Alumnos: Candela Cicinelli, Florencia Feldsberg, Agustina Monopoli, Philipp Plank
Skylift
Rascielos de agregación y desagregación multiescalar
2019

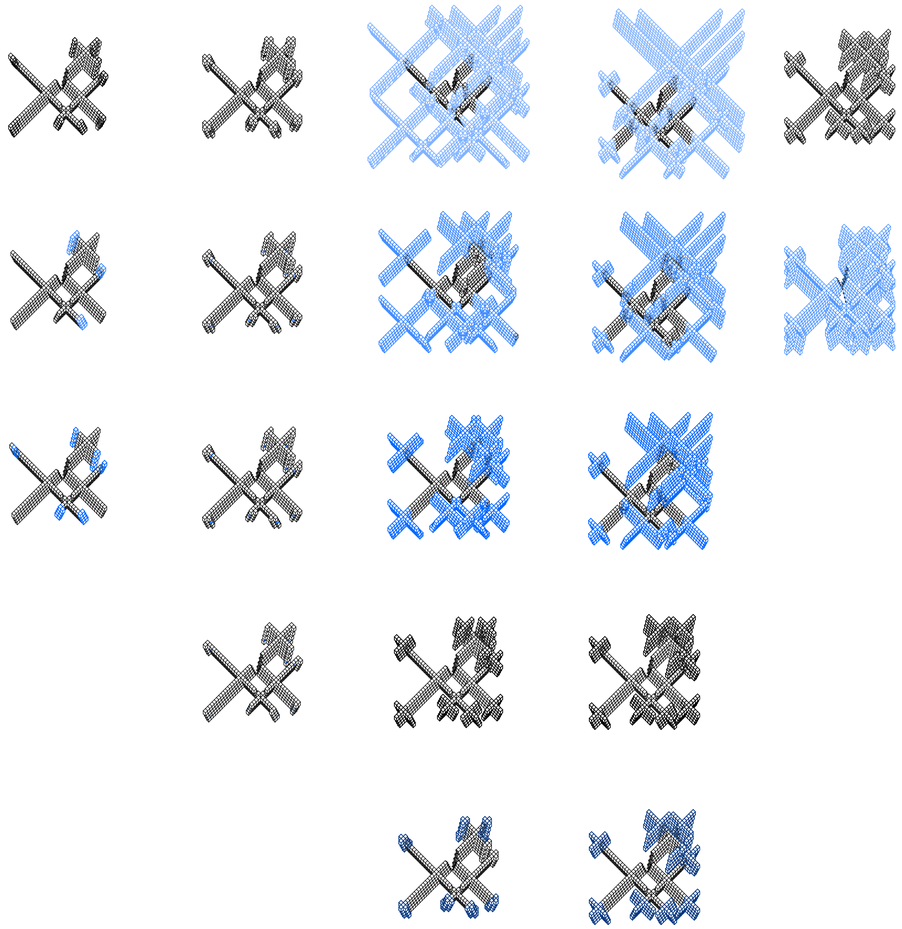

V12 cantidad de módulos de origen de agregación de módulos semipúblicos en planta

V13 cantidad de direcciones de agregación módulos de semipúblicos en planta

V14 cantidad de módulos semipúblicos agregados por dirección en planta

V15 cantidad diferencial de agregación módulos semipúblicos por direccion en planta

V17 cantidad de direcciones de agregación modular en altura

MV04 agregación módulos de uso semipúblico

MV05 agregación módular en altura

Agregacionismo estrucutrado triple de proliferación concatenada axial

Universidad Torcuato Di Tella
Escuela de Arquitectura y Estudios Urbanos
Tesis Proyectual
Atlas de Genéricos Sublimes
Dirección: Ciro Najle
Coordinación: Anna Font
Tutores: Johanna Potap (Manuel Mensa, Andrew Pringle, Valeria Ospital, Carolina Telo,
Santiago Giusto, Lucas Torres Agüero)
Seminario: Alberto Delorenzini
Ayudantes: Melissa Pomsztein, Santiago Rigoli
Alumnos: Candela Cicinelli, Florencia Feldsberg, Agustina Monopoli, Philipp Plank
Skylift
Rascielos de agregación y desagregación multiescalar
2019

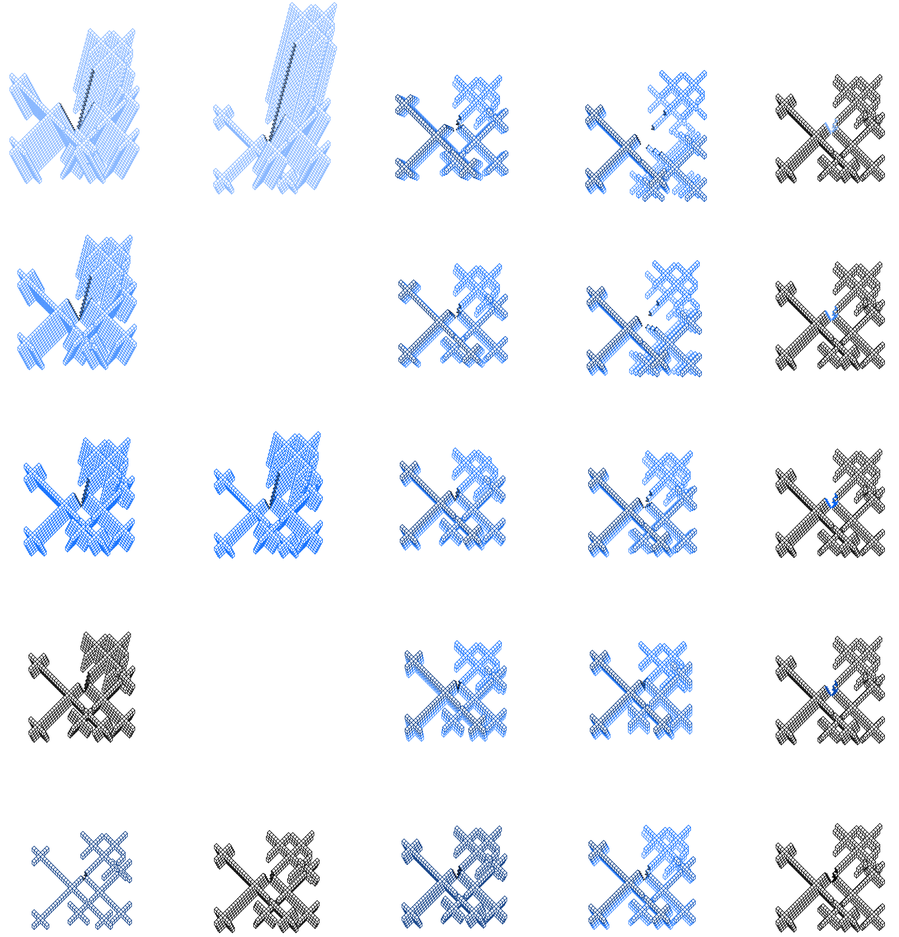

V18 cantidad de niveles de agregación modular en altura

V19 cantidad diferencial de agregación modular en altura módulos semi-privados

V20 distancia de desplazamiento desde el módulo de distribución pública

V21 distancia de desplazamiento diferencial desde el modulo de distribución pública

V23 pendiente del tramo de circulación

MV06 núcleo de circulación
MMV02 desplazamiento modular

Agregacionismo estrucutrado triple de proliferación concatenada axial

Universidad Torcuato Di Tella
Escuela de Arquitectura y Estudios Urbanos
Tesis Proyectual
Atlas de Genéricos Sublimes
Dirección: Ciro Najle
Coordinación: Anna Font
Tutores: Johanna Potap (Manuel Mensa, Andrew Pringle, Valeria Ospital, Carolina Telo,
Santiago Giusto, Lucas Torres Agüero)
Seminario: Alberto Delorenzini
Ayudantes: Melissa Pomsztein, Santiago Rigoli
Alumnos: Candela Cicinelli, Florencia Feldsberg, Agustina Monopoli, Philipp Plank
Skylift
Rascielos de agregación y desagregación multiescalar
2019





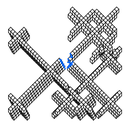



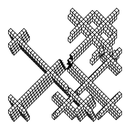

V24 ancho del tramo de circulacion

Universidad Torcuato Di Tella
Escuela de Arquitectura y Estudios Urbanos
Tesis Proyectual
Atlas de Genéricos Sublimes
Dirección: Ciro Najle
Coordinación: Anna Font
Tutores: Johanna Potap (Manuel Mensa, Andrew Pringle, Valeria Ospital, Carolina Telo,
Santiago Giusto, Lucas Torres Agüero)
Seminario: Alberto Delorenzini
Ayudantes: Melissa Pomsztein, Santiago Rigoli
Alumnos: Candela Cicinelli, Florencia Feldsberg, Agustina Monopoli, Philipp Plank
Skylift
Rascielos de agregación y desagregación multiescalar
2019

AGREGACIONISMO ESTRUCTURADO TRIPLE DE PROLIFERACIÓN CONCATENADA AXIAL RADIAL

Matriz de variabilidad del modelo singular

Universidad Torcuato Di Tella
Escuela de Arquitectura y Estudios Urbanos
Tesis Proyectual 2019
Atlas de Genéricos Sublimes
Dirección: Ciro Najle
Coordinación: Anna Font
Tutores: Johanna Potap (Manuel Mensa, Andrew Pringle, Valeria Ospital, Carolina Telo,
Santiago Giusto, Lucas Torres Agüero)
Seminario: Alberto Delorenzini
Ayudantes: Melissa Pomsztein, Santiago Rigoli
Alumnos: Candela Cicinelli, Florencia Feldsberg, Agustina Monopoli, Philipp Plank

El modelo utópico desde su estado singular construye en su variabilidad un conjunto habitacional que tiende desde su estado liminal mínimo: a ser una torre simétrica de pequeña escala con un grado de baja indiferenciación programática; hacia su estado liminal máximo: una torre de importante escala con diferencias escalares y programáticas notables axialmente

De esta manera el módulo de uso público (MV01) define sus valores mínimos y máximos respectivamente de forma que diferencia notablemente entreun módulo de dimensiones mínimas o máximas en planta habitables, al igual que su proporción volumétrica, siendo más cuadrado o rectangular (V02), (V03) y (V04). A partir del mismo la agregación de módulos de uso semiprivado (MV02) define sus valores mínimos y máximos respectivamente de forma que diferencia notablemente entreun conjunto habitacional con una única torre sobre una única dirección axial de unidades aisladas, o un conjunto habitacional con una serie de torres sobre 4 direcciones axiales vinculadas a través de un claustro central (V05). Un conjunto habitacional donde predominan los programas de uso semiprivado en todas las direcciones y de gran separación entre torres por eje o uno donde no existen espacios para usos semiprivados (V06). Un conjunto habitacional comprimido y cerrado, a uno de viviendas en tira (V07). Análogamente, la agregación de módulos de uso privado (MV03) define sus valores mínimos y máximos respectivamente de forma que diferencie notablemente entreun conjunto habitacional con una torre única con módulos de uso privado, o uno con módulos de tal uso en todas sus torres de sus direcciones axiales (V08). Un conjunto habitacional con claustros compartidos entre torres o lo contrario (V09). Un conjunto habitacional con claustros de proporciones rectangulares o cuadradas, o bien uno con largos patios exteriores (V10) un conjunto habitacional con claustros de grandes proporciones asimétricas, o viceversa (V11). Análogamente la agregación de módulos de uso semipúblico (MV04) define sus valores mínimos y máximos respectivamente de forma que diferencia notablemente entre un conjunto habitacional con una única torre sobre una única dirección axial de unidades aisladas, o un conjunto habitacional con una serie de torres sobre 4 direcciones axiales vinculadas a través de un claustro central (V11). Un conjunto habitacional donde predominan los programas de uso semiprivado en todas las direcciones y de gran separación entre torres por eje, o uno donde no existen espacios para usos semiprivados (V06). Un conjunto habitacional comprimido y cerrado, a uno de viviendas en tira (V07). De manera análoga, la agregación de módulos de uso semipúblico (MV03) un conjunto habitacional con una torre única con módulos de uso semipúblico, o uno con módulos de tal uso en todas sus torres de sus direcciones axiales (V12). Un conjunto habitacional de mayor densidad modular o viceversa de uso semipúblico (V13). Un conjunto habitacional con un claustro central libre o uno adosado a módulos que encierran al módulo de distribución pública (V14). Un conjunto habitacional con claustros de grandes proporciones asimétricas, o viceversa (V15). Un conjunto habitacional que se desfasa por nivel a medida que se acerca al nivel medio, o uno que se desfasa más a medida que se aleja del plano del suelo (V17). Un conjunto habitacional que tiende a ser de escala pequeña, o uno que tiende a contener diversas escalas de torres habitacionales (V18) y (V19). Un conjunto con terrazas habitables, o uno con terrazas no transitables, (V20) un conjunto habitacional con terrazas no transitables, o un conjunto habitacional con terrazas no transitables y habitables según dirección (V21).

Universidad Torcuato Di Tella
Escuela de Arquitectura y Estudios Urbanos
Tesis Proyectual
Atlas de Genéricos Sublimes
Dirección: Ciro Najle
Coordinación: Anna Font
Tutores: Johanna Potap (Manuel Mensa, Andrew Pringle, Valeria Ospital, Carolina Telo,
Santiago Giusto, Lucas Torres Agüero)
Seminario: Alberto Delorenzini
Ayudantes: Melissa Pomsztein, Santiago Rigoli
Alumnos: Candela Cicinelli, Florencia Feldsberg, Agustina Monopoli, Philipp Plank
Skylift
Rascielos de agregación y desagregación multiescalar
2019

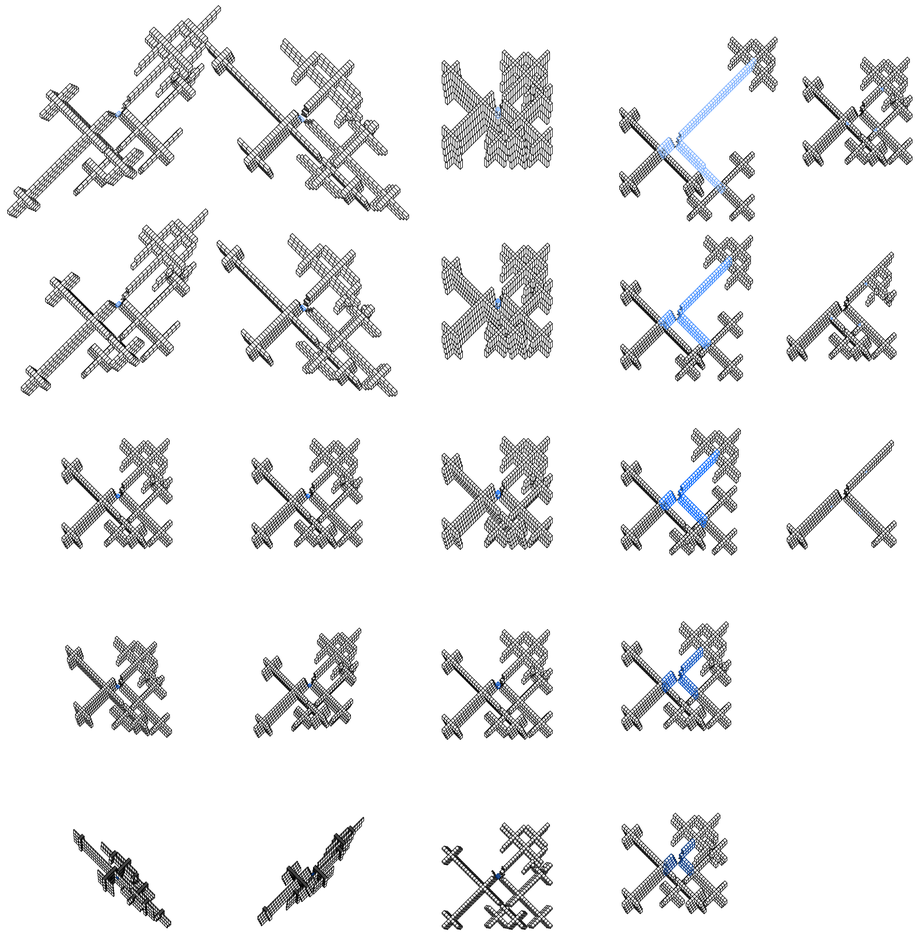

V02 largo del módulo de distribución pública

V03 ancho del módulo de distribución pública

V04 altura del módulo de distribución pública

V07 cantidad diferencial agregación módulos semiprivados en planta

V09 cantidad de direcciones de agregación de módulos privados en planta

MV01 agregación módulos de uso público
MMV01 agregación modular

MV02 agregación semiprivado

MV03 agregación módulos privado

Agregacionismo estrucutrado triple de proliferación concatenada axial radial

Universidad Torcuato Di Tella
Escuela de Arquitectura y Estudios Urbanos
Tesis Proyectual
Atlas de Genéricos Sublimes
Dirección: Ciro Najle
Coordinación: Anna Font
Tutores: Johanna Potap (Manuel Mensa, Andrew Pringle, Valeria Ospital, Carolina Telo,
Santiago Giusto, Lucas Torres Agüero)
Seminario: Alberto Delorenzini
Ayudantes: Melissa Pomsztein, Santiago Rigoli
Alumnos: Candela Cicinelli, Florencia Feldsberg, Agustina Monopoli, Philipp Plank
Skylift
Rascielos de agregación y desagregación multiescalar
2019

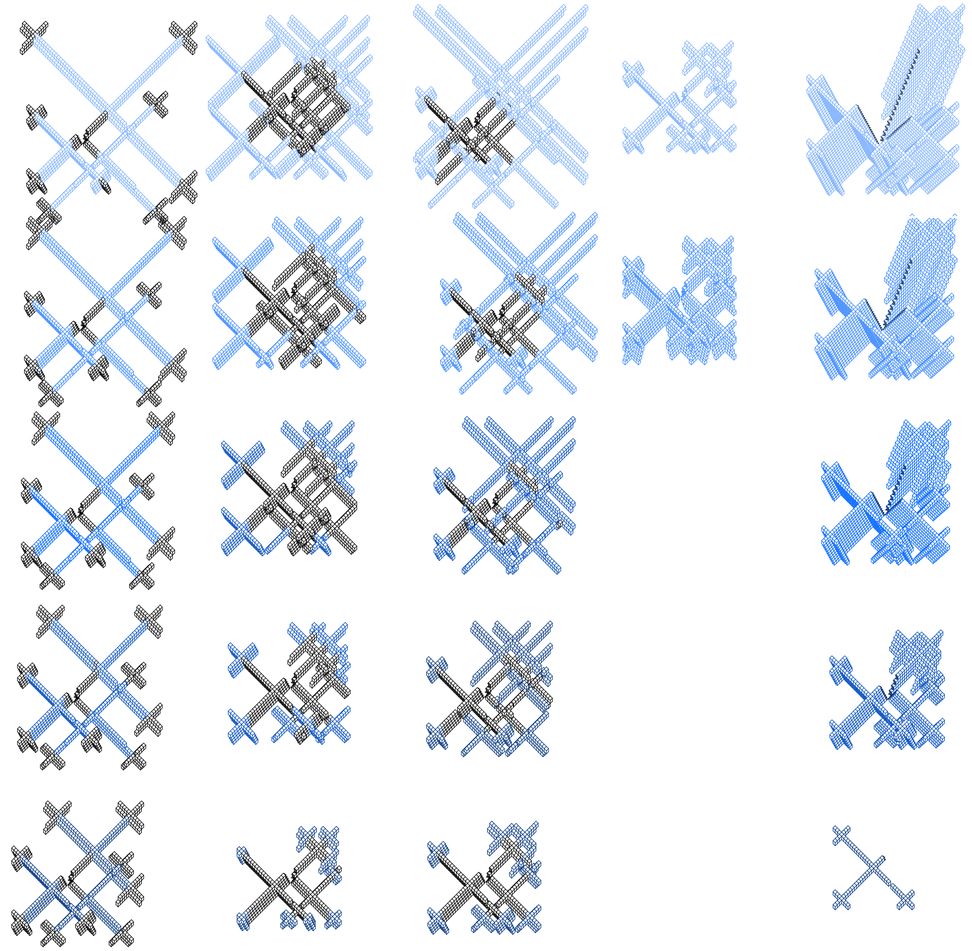

V11 cantidad diferencial de agregación módulos privados por dirección en planta

V14 cantidad de módulos semipúblicos agregados por dirección en planta

V15 cantidad diferencial de agregación módulos semipúblicos por direccion en planta

V17 cantidad de direcciones de agregación modular en altura

V18 cantidad de niveles de agregación modular en altura

MV04 agregación módulos de uso semipúblico

MV05 agregación módular en altura

Agregacionismo estrucutrado triple de proliferación concatenada axial radial

Universidad Torcuato Di Tella
Escuela de Arquitectura y Estudios Urbanos
Tesis Proyectual
Atlas de Genéricos Sublimes
Dirección: Ciro Najle
Coordinación: Anna Font
Tutores: Johanna Potap (Manuel Mensa, Andrew Pringle, Valeria Ospital, Carolina Telo,
Santiago Giusto, Lucas Torres Agüero)
Seminario: Alberto Delorenzini
Ayudantes: Melissa Pomsztein, Santiago Rigoli
Alumnos: Candela Cicinelli, Florencia Feldsberg, Agustina Monopoli, Philipp Plank
Skylift
Rascielos de agregación y desagregación multiescalar
2019

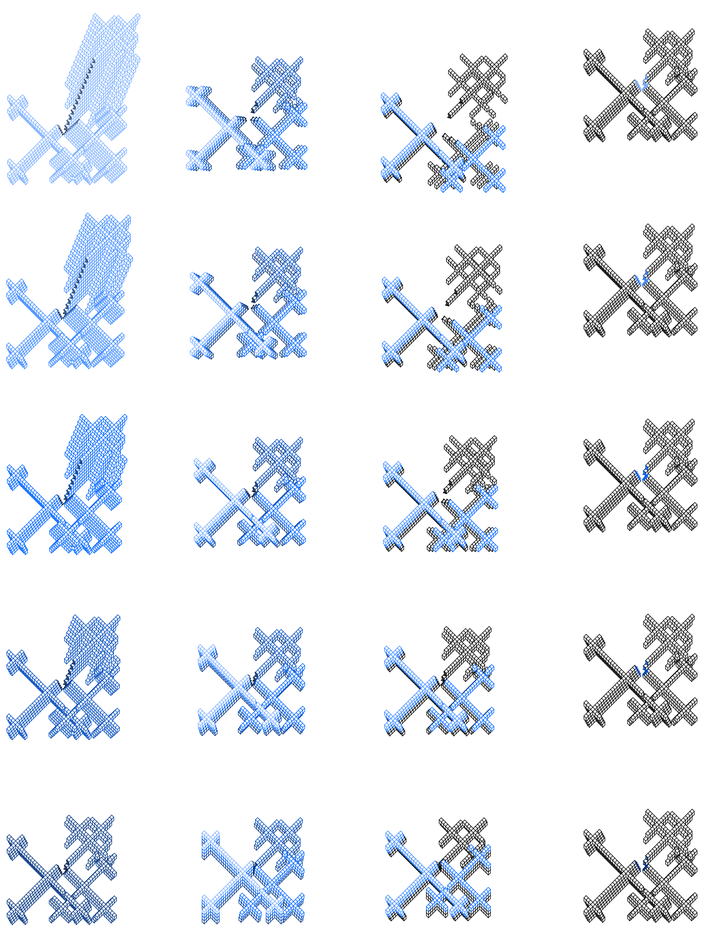

V19 cantidad diferencial de agregación modular en altura módulos semi-privados

V20 distancia de desplazamiento desde el módulo de distribución pública

V21 distancia de desplazamiento diferencial desde el modulo de distribución pública

V24 ancho del tramo de circulacion

MV06 núcleo de circulación
MMV02 desplazamiento modular

Agregacionismo estrucutrado triple de proliferación concatenada axial radial

Universidad Torcuato Di Tella
Escuela de Arquitectura y Estudios Urbanos
Tesis Proyectual
Atlas de Genéricos Sublimes
Dirección: Ciro Najle
Coordinación: Anna Font
Tutores: Johanna Potap (Manuel Mensa, Andrew Pringle, Valeria Ospital, Carolina Telo,
Santiago Giusto, Lucas Torres Agüero)
Seminario: Alberto Delorenzini
Ayudantes: Melissa Pomsztein, Santiago Rigoli
Alumnos: Candela Cicinelli, Florencia Feldsberg, Agustina Monopoli, Philipp Plank
Skylift
Rascielos de agregación y desagregación multiescalar
2019

Agregacionismo estrucutrado triple de proliferación concatenada axial radial

AGREGACIONISMO ESTRUCTURADO TRIPLE DE PROLIFERACIÓN CONCATENADA AXIAL RADIAL DILATADA

Documentación del modelo singular

Universidad Torcuato Di Tella
Escuela de Arquitectura y Estudios Urbanos
Tesis Proyectual 2019
Atlas de Genéricos Sublimes
Dirección: Ciro Najle
Coordinación: Anna Font
Tutores: Johanna Potap (Manuel Mensa, Andrew Pringle, Valeria Ospital, Carolina Telo,
Santiago Giusto, Lucas Torres Agüero)
Seminario: Alberto Delorenzini
Ayudantes: Melissa Pomsztein, Santiago Rigoli
Alumnos: Candela Cicinelli, Florencia Feldsberg, Agustina Monopoli, Philipp Plank

El estado singular del modelo utópico propone una agregación modular asimétrica tanto en planta como en altura que le otorgue versatilidad al complejo generando diferencias entre la cantidad de módulos agregados por programa, ya sea por la cantidad de módulos por programa por rama, o por la totalidad.

El proyecto construye una torre de mediana escala que busca extremar las diferencias diferenciando axialmente la agregación modular generando diferentes composiciones programáticas en diferentes direcciones consiguiendo nuevas tipologías habitacionales. La agregación modular asimétrica opera espiraladamente siendo: de menos a más programas de acceso, de más a menos programas de uso privado o vivienda y de menos a más programas de uso público o de servicio.

Esto genera diferencias internas dentro del conjunto donde en la primera dirección predomina los programas privados, mientras que en la tercera dirección predominan los servicios, y en el medio genera una interpolación de ambos valores y tipologías habitacionales diferentes. A su vez, el modelo en su estado singular permite controlar la agregación modular y así controlar la proporción y posición de los claustros emergentes de los cuales se pueden notar desde claustros completamente encerrados, claustros parcialmente abiertos y claustros abiertos.

El modelo utópico en su estado singular busca exacerbar la determinació programática por medio de su construcción por medio de una agregación modular diferenciada. De esta manera construye un conjunto diferenciado que permite cualificar los interiores de las plantas, conformando no solo distintos tipos de torre, sino que distintos tipos de unidades. En planta esta diferenciación se puede ver una compleja composición programática por torre, pero también globalmente en la escala del conjunto. Asimismo, por la agregación modular diferenciada en altura, la heterogeneidad programática también es notable en la diferencia de niveles por torre, resaltando aún más la versatilidad progrmática del conjunto y de sus tipos de unidades.

Universidad Torcuato Di Tella
Escuela de Arquitectura y Estudios Urbanos
Tesis Proyectual
Atlas de Genéricos Sublimes
Dirección: Ciro Najle
Coordinación: Anna Font
Tutores: Johanna Potap (Manuel Mensa, Andrew Pringle, Valeria Ospital, Carolina Telo,
Santiago Giusto, Lucas Torres Agüero)
Seminario: Alberto Delorenzini
Ayudantes: Melissa Pomsztein, Santiago Rigoli
Alumnos: Candela Cicinelli, Florencia Feldsberg, Agustina Monopoli, Philipp Plank
Skylift
Rascielos de agregación y desagregación multiescalar
2019

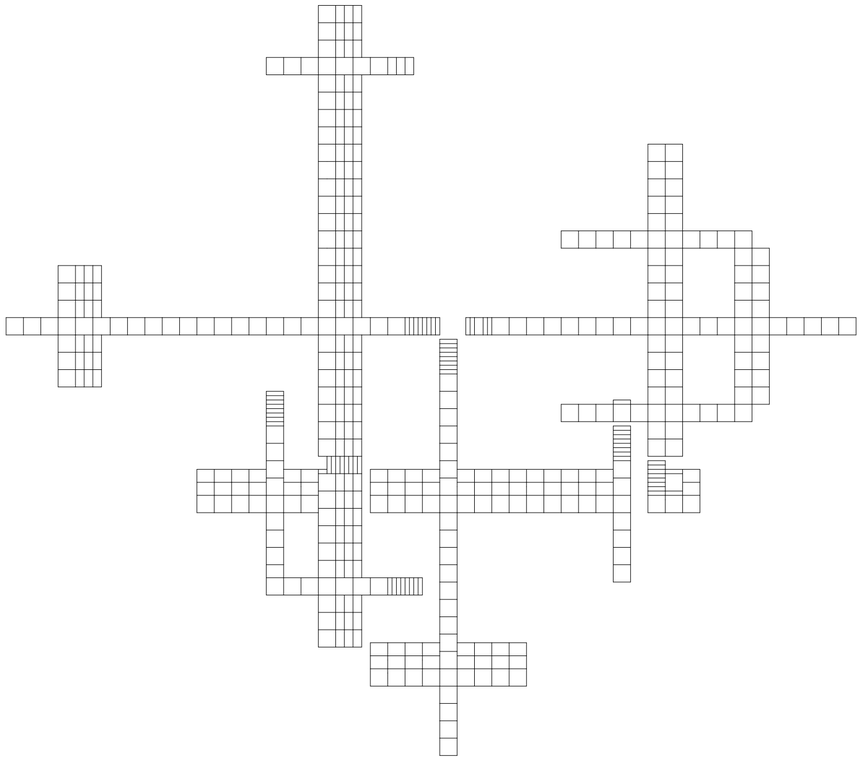

Documentación Final, planta. Documentación Final. El modelo utópico en su estado singular construye un a torre de torres que se diferencian por su composición programática.

Agregacionismo estrucutrado triple de proliferación concatenada axial radial dilatada

Universidad Torcuato Di Tella
Escuela de Arquitectura y Estudios Urbanos
Tesis Proyectual
Atlas de Genéricos Sublimes
Dirección: Ciro Najle
Coordinación: Anna Font
Tutores: Johanna Potap (Manuel Mensa, Andrew Pringle, Valeria Ospital, Carolina Telo,
Santiago Giusto, Lucas Torres Agüero)
Seminario: Alberto Delorenzini
Ayudantes: Melissa Pomsztein, Santiago Rigoli
Alumnos: Candela Cicinelli, Florencia Feldsberg, Agustina Monopoli, Philipp Plank
Skylift
Rascielos de agregación y desagregación multiescalar
2019

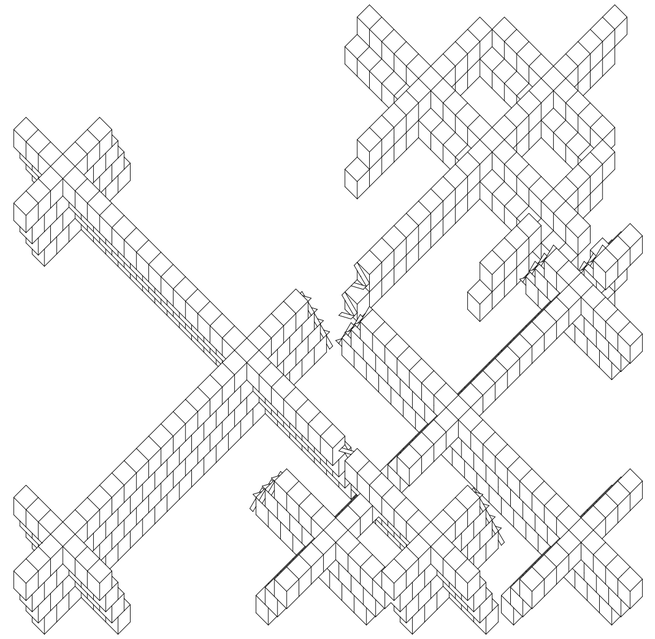

Documentación Final, axonometría. Documentación Final. Consolida a un conjunto de torres que se diferencia en cualificando los interiores de las plantas, conformando distintos tipos de unidades en todos sus ejes. Asimismo logra superar al caso en el sentido que permite reconocer facilmente la independencia de sus tres ejes y consolidarlas como torres diferenciadas de un mismo conjnto.

Agregacionismo estrucutrado triple de proliferación concatenada axial radial dilatada

Universidad Torcuato Di Tella
Escuela de Arquitectura y Estudios Urbanos
Tesis Proyectual
Atlas de Genéricos Sublimes
Dirección: Ciro Najle
Coordinación: Anna Font
Tutores: Johanna Potap (Manuel Mensa, Andrew Pringle, Valeria Ospital, Carolina Telo,
Santiago Giusto, Lucas Torres Agüero)
Seminario: Alberto Delorenzini
Ayudantes: Melissa Pomsztein, Santiago Rigoli
Alumnos: Candela Cicinelli, Florencia Feldsberg, Agustina Monopoli, Philipp Plank
Skylift
Rascielos de agregación y desagregación multiescalar
2019

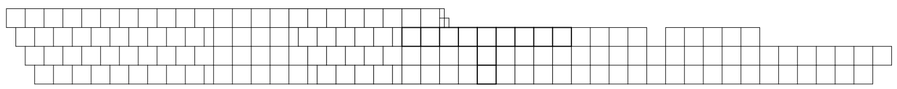

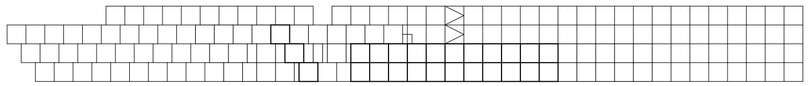

Documentación Final, de izquierda a derecha: vista. Documentación Final. El modelo utópico en su estado singular construye un conjunto de torres que se diferencian asimismo en su agregación modular en altura.

Agregacionismo estrucutrado triple de proliferación concatenada axial radial dilatada

Universidad Torcuato Di Tella
Escuela de Arquitectura y Estudios Urbanos
Tesis Proyectual
Atlas de Genéricos Sublimes
Dirección: Ciro Najle
Coordinación: Anna Font
Tutores: Johanna Potap (Manuel Mensa, Andrew Pringle, Valeria Ospital, Carolina Telo,
Santiago Giusto, Lucas Torres Agüero)
Seminario: Alberto Delorenzini
Ayudantes: Melissa Pomsztein, Santiago Rigoli
Alumnos: Candela Cicinelli, Florencia Feldsberg, Agustina Monopoli, Philipp Plank
Skylift
Rascielos de agregación y desagregación multiescalar
2019

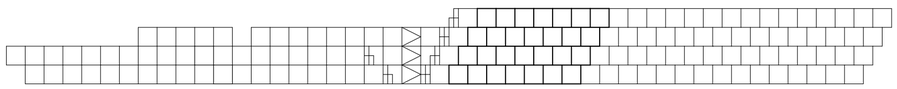

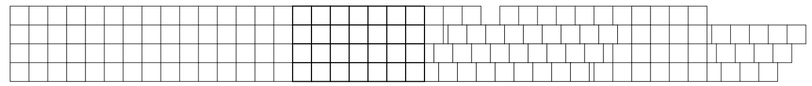

Documentación Final, de izquierda a derecha: vista. Documentación Final. Genera un conjunto que reduce su densidad de su masa modular en dirección helicoidal.

Agregacionismo estrucutrado triple de proliferación concatenada axial radial dilatada

Universidad Torcuato Di Tella
Escuela de Arquitectura y Estudios Urbanos
Tesis Proyectual
Atlas de Genéricos Sublimes
Dirección: Ciro Najle
Coordinación: Anna Font
Tutores: Johanna Potap (Manuel Mensa, Andrew Pringle, Valeria Ospital, Carolina Telo, Santiago Giusto, Lucas Torres Agüero)
Seminario: Alberto Delorenzini
Ayudantes: Melissa Pomsztein, Santiago Rigoli
Alumnos: Candela Cicinelli, Florencia Feldsberg, Agustina Monopoli, Philipp Plank
Skylift
Rascielos de agregación y desagregación multiescalar
2019

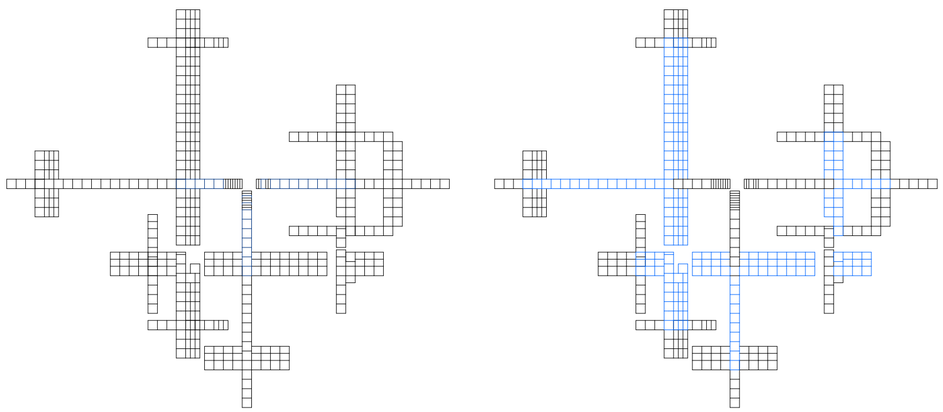

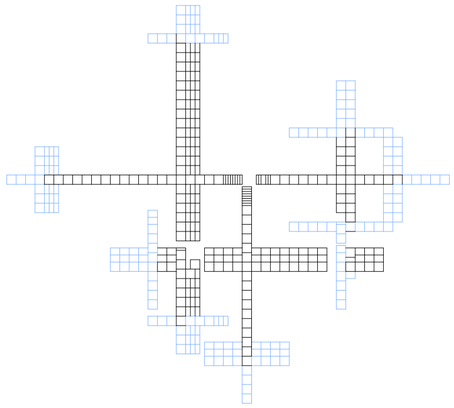

Documentación Final, planta. Sistema. Agregación modular. La primera agregación modular construye al programa semiprivado. Son usos de accesos, salas de estar, foyers o lugares de reunión.

Agregacionismo estrucutrado triple de proliferación concatenada axial radial dilatada

Universidad Torcuato Di Tella
Escuela de Arquitectura y Estudios Urbanos
Tesis Proyectual
Atlas de Genéricos Sublimes
Dirección: Ciro Najle
Coordinación: Anna Font
Tutores: Johanna Potap (Manuel Mensa, Andrew Pringle, Valeria Ospital, Carolina Telo, Santiago Giusto, Lucas Torres Agüero)
Seminario: Alberto Delorenzini
Ayudantes: Melissa Pomsztein, Santiago Rigoli
Alumnos: Candela Cicinelli, Florencia Feldsberg, Agustina Monopoli, Philipp Plank
Skylift
Rascielos de agregación y desagregación multiescalar
2019

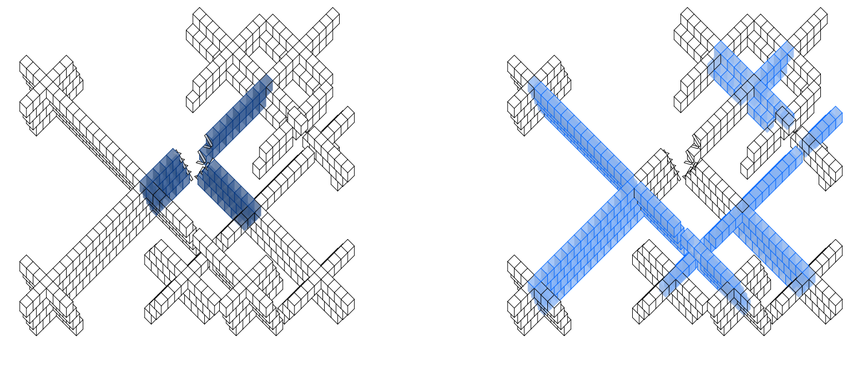

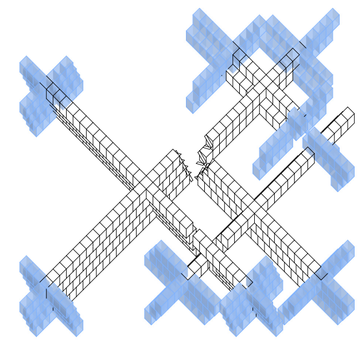

Documentación Final, axonometría. Sistema. Agregación modular. La agregación modular diferenciada respecto al programa semiprivado, generando una progresión en la cantidad de módulos de uso por eje organizados helicoidalmente.

Agregacionismo estrucutrado triple de proliferación concatenada axial radial dilatada

Universidad Torcuato Di Tella
Escuela de Arquitectura y Estudios Urbanos
Tesis Proyectual
Atlas de Genéricos Sublimes
Dirección: Ciro Najle
Coordinación: Anna Font
Tutores: Johanna Potap (Manuel Mensa, Andrew Pringle, Valeria Ospital, Carolina Telo, Santiago Giusto, Lucas Torres Agüero)
Seminario: Alberto Delorenzini
Ayudantes: Melissa Pomsztein, Santiago Rigoli
Alumnos: Candela Cicinelli, Florencia Feldsberg, Agustina Monopoli, Philipp Plank
Skylift
Rascielos de agregación y desagregación multiescalar
2019

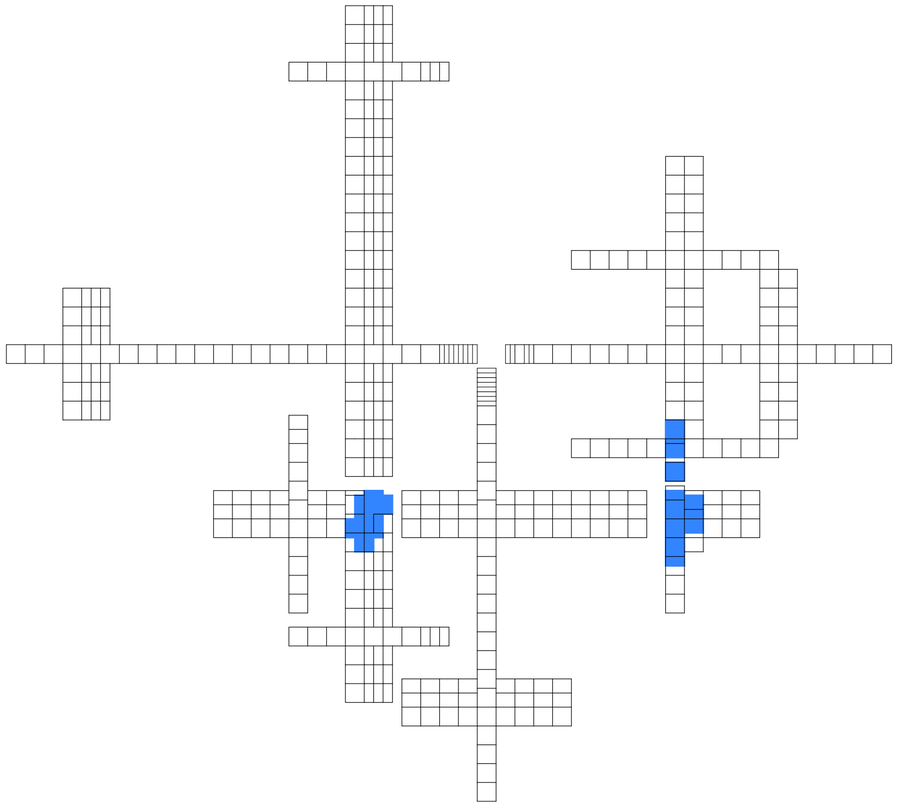

Documentación Final, planta. Sistema. Superposición modular. El modelo utópico reconoce aquellos módulos que se superponen en su agregación.

Agregacionismo estrucutrado triple de proliferación concatenada axial radial dilatada

Universidad Torcuato Di Tella
Escuela de Arquitectura y Estudios Urbanos
Tesis Proyectual
Atlas de Genéricos Sublimes
Dirección: Ciro Najle
Coordinación: Anna Font
Tutores: Johanna Potap (Manuel Mensa, Andrew Pringle, Valeria Ospital, Carolina Telo, Santiago Giusto, Lucas Torres Agüero)
Seminario: Alberto Delorenzini
Ayudantes: Melissa Pomsztein, Santiago Rigoli
Alumnos: Candela Cicinelli, Florencia Feldsberg, Agustina Monopoli, Philipp Plank
Skylift
Rascielos de agregación y desagregación multiescalar
2019

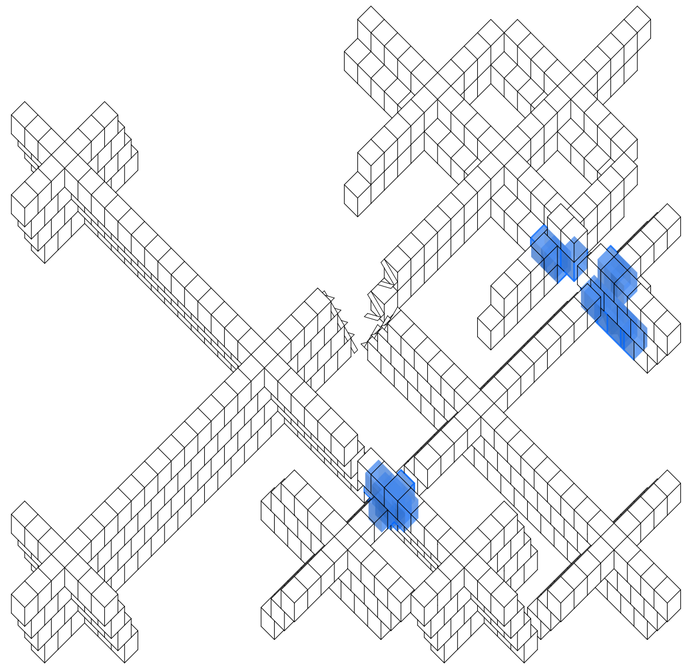

Documentación Final, axonometría. Sistema. Superposición modular. La superposición de módulos elimina a ambos, generando un nuevo módulo de distribuciónpública emergente.

Agregacionismo estrucutrado triple de proliferación concatenada axial radial dilatada

Universidad Torcuato Di Tella
Escuela de Arquitectura y Estudios Urbanos
Tesis Proyectual
Atlas de Genéricos Sublimes
Dirección: Ciro Najle
Coordinación: Anna Font
Tutores: Johanna Potap (Manuel Mensa, Andrew Pringle, Valeria Ospital, Carolina Telo,
Santiago Giusto, Lucas Torres Agüero)
Seminario: Alberto Delorenzini
Ayudantes: Melissa Pomsztein, Santiago Rigoli
Alumnos: Candela Cicinelli, Florencia Feldsberg, Agustina Monopoli, Philipp Plank
Skylift
Rascielos de agregación y desagregación multiescalar
2019

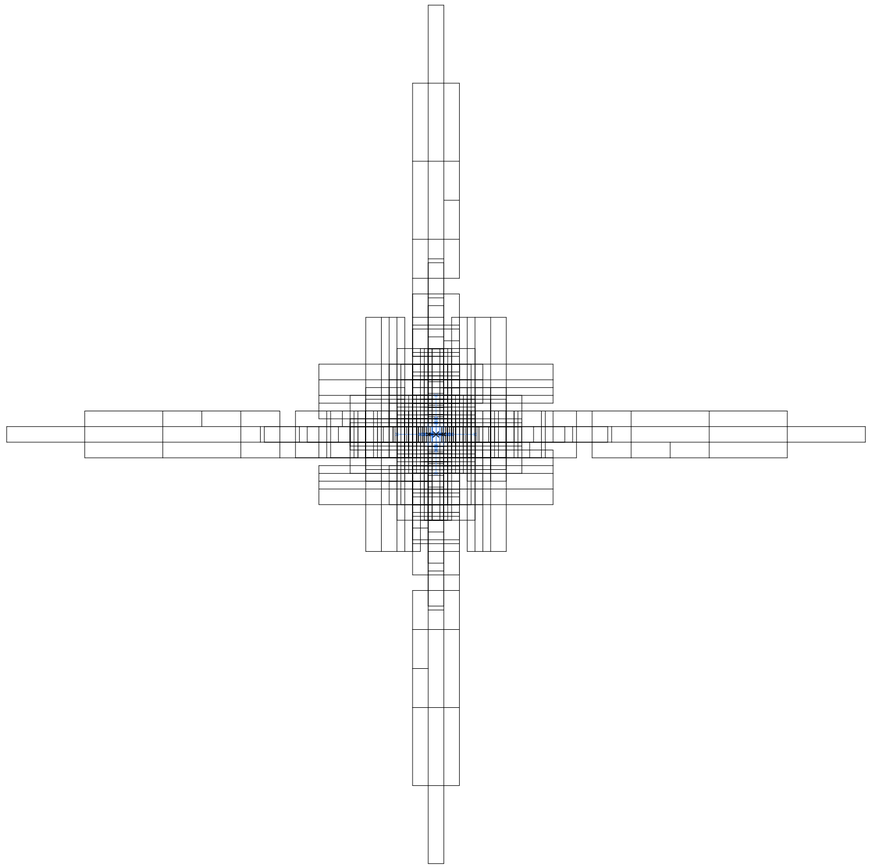

Documentación Final, planta. Variabilidad Superpuesta. V02 largo del módulo de distribución pública, V03 ancho del módulo de distribución pública, V04 altura del módulo de distribución pública.

Agregacionismo estrucutrado triple de proliferación concatenada axial radial dilatada

Universidad Torcuato Di Tella
Escuela de Arquitectura y Estudios Urbanos
Tesis Proyectual
Atlas de Genéricos Sublimes
Dirección: Ciro Najle
Coordinación: Anna Font
Tutores: Johanna Potap (Manuel Mensa, Andrew Pringle, Valeria Ospital, Carolina Telo,
Santiago Giusto, Lucas Torres Agüero)
Seminario: Alberto Delorenzini
Ayudantes: Melissa Pomsztein, Santiago Rigoli
Alumnos: Candela Cicinelli, Florencia Feldsberg, Agustina Monopoli, Philipp Plank
Skylift
Rascielos de agregación y desagregación multiescalar
2019

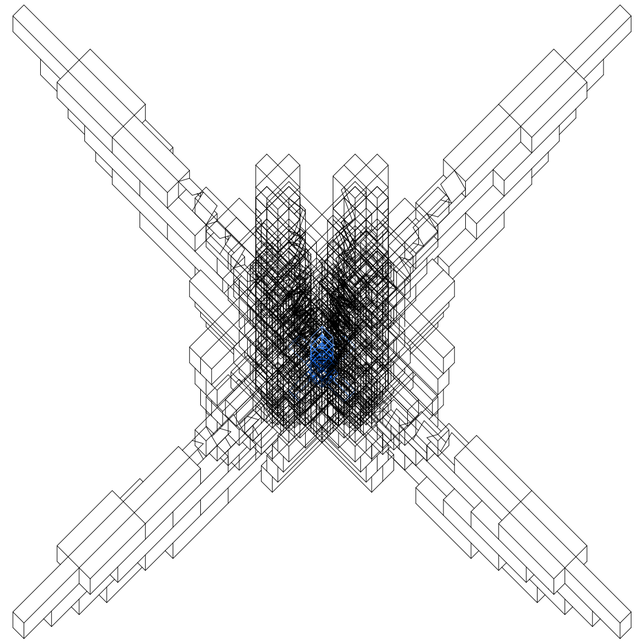

Documentación Final, axonometría. Variabilidad Superpuesta. V02 largo del módulo de distribución pública, V03 ancho del módulo de distribución pública, V04 altura del módulo de distribución pública.

Agregacionismo estrucutrado triple de proliferación concatenada axial radial dilatada

Universidad Torcuato Di Tella
Escuela de Arquitectura y Estudios Urbanos
Tesis Proyectual
Atlas de Genéricos Sublimes
Dirección: Ciro Najle
Coordinación: Anna Font
Tutores: Johanna Potap (Manuel Mensa, Andrew Pringle, Valeria Ospital, Carolina Telo, Santiago Giusto, Lucas Torres Agüero)
Seminario: Alberto Delorenzini
Ayudantes: Melissa Pomsztein, Santiago Rigoli
Alumnos: Candela Cicinelli, Florencia Feldsberg, Agustina Monopoli, Philipp Plank
Skylift
Rascielos de agregación y desagregación multiescalar
2019

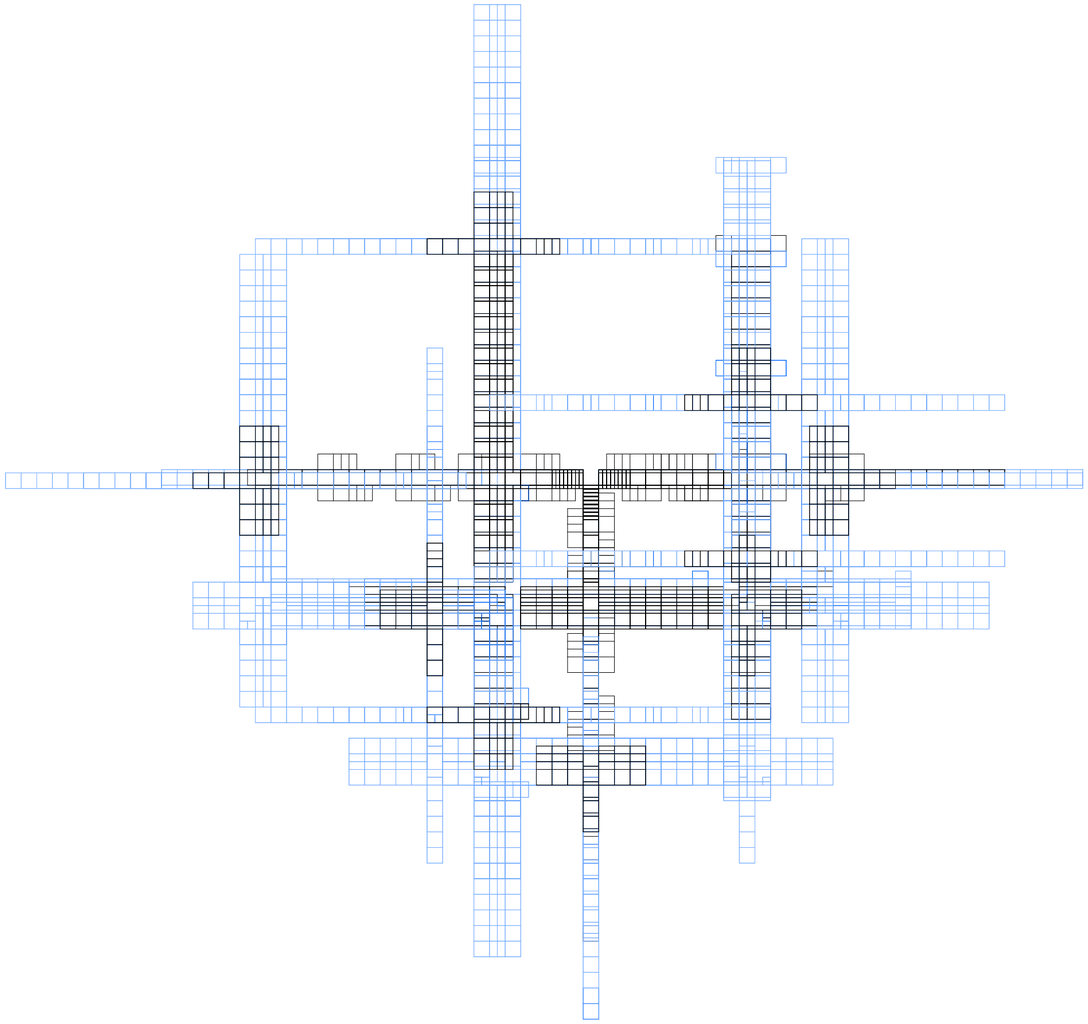

Documentación Final, planta. Variabilidad Superpuesta. V06 cantidad de módulos semiprivados agregados por dirección en planta, V10 cantidad de módulos privados agregados por dirección en planta, V12 cantidad de módulos de origen de agregación de módulos semipúblicos en planta.

Agregacionismo estrucutrado triple de proliferación concatenada axial radial dilatada

Universidad Torcuato Di Tella
Escuela de Arquitectura y Estudios Urbanos
Tesis Proyectual
Atlas de Genéricos Sublimes
Dirección: Ciro Najle
Coordinación: Anna Font
Tutores: Johanna Potap (Manuel Mensa, Andrew Pringle, Valeria Ospital, Carolina Telo, Santiago Giusto, Lucas Torres Agüero)
Seminario: Alberto Delorenzini
Ayudantes: Melissa Pomsztein, Santiago Rigoli
Alumnos: Candela Cicinelli, Florencia Feldsberg, Agustina Monopoli, Philipp Plank
Skylift
Rascielos de agregación y desagregación multiescalar
2019

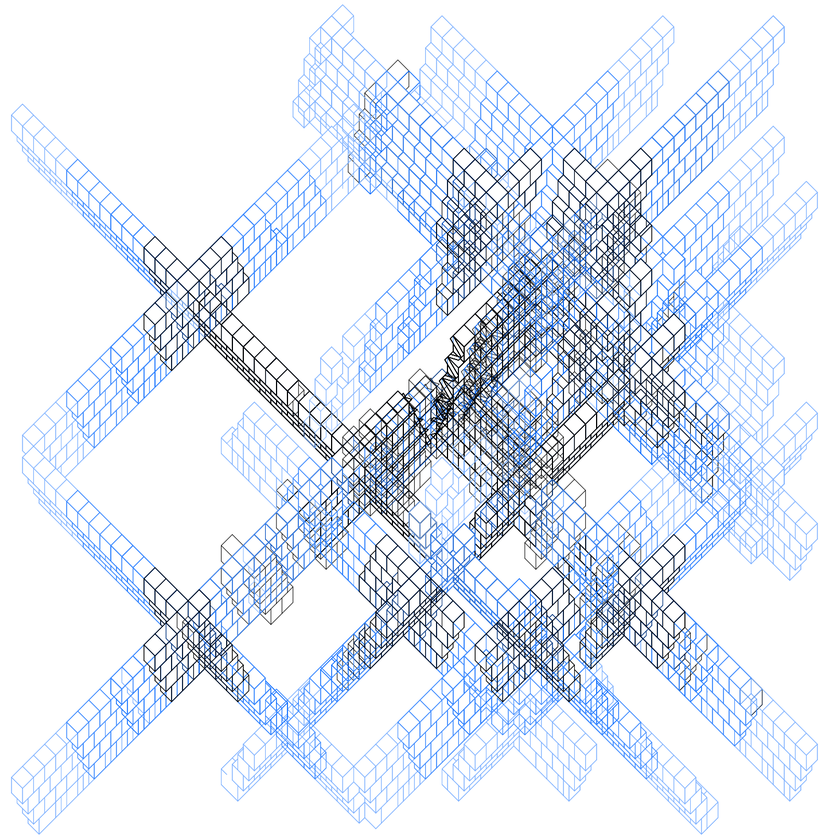

Documentación Final, axonometría. Variabilidad Superpuesta. V06 cantidad de módulos semiprivados agregados por dirección en planta, V10 cantidad de módulos privados agregados por dirección en planta, V12 cantidad de módulos de origen de agregación de módulos semipúblicos en planta.

Agregacionismo estrucutrado triple de proliferación concatenada axial radial dilatada

Universidad Torcuato Di Tella
Escuela de Arquitectura y Estudios Urbanos
Tesis Proyectual
Atlas de Genéricos Sublimes
Dirección: Ciro Najle
Coordinación: Anna Font
Tutores: Johanna Potap (Manuel Mensa, Andrew Pringle, Valeria Ospital, Carolina Telo, Santiago Giusto, Lucas Torres Agüero)
Seminario: Alberto Delorenzini
Ayudantes: Melissa Pomsztein, Santiago Rigoli
Alumnos: Candela Cicinelli, Florencia Feldsberg, Agustina Monopoli, Philipp Plank
Skylift
Rascielos de agregación y desagregación multiescalar
2019

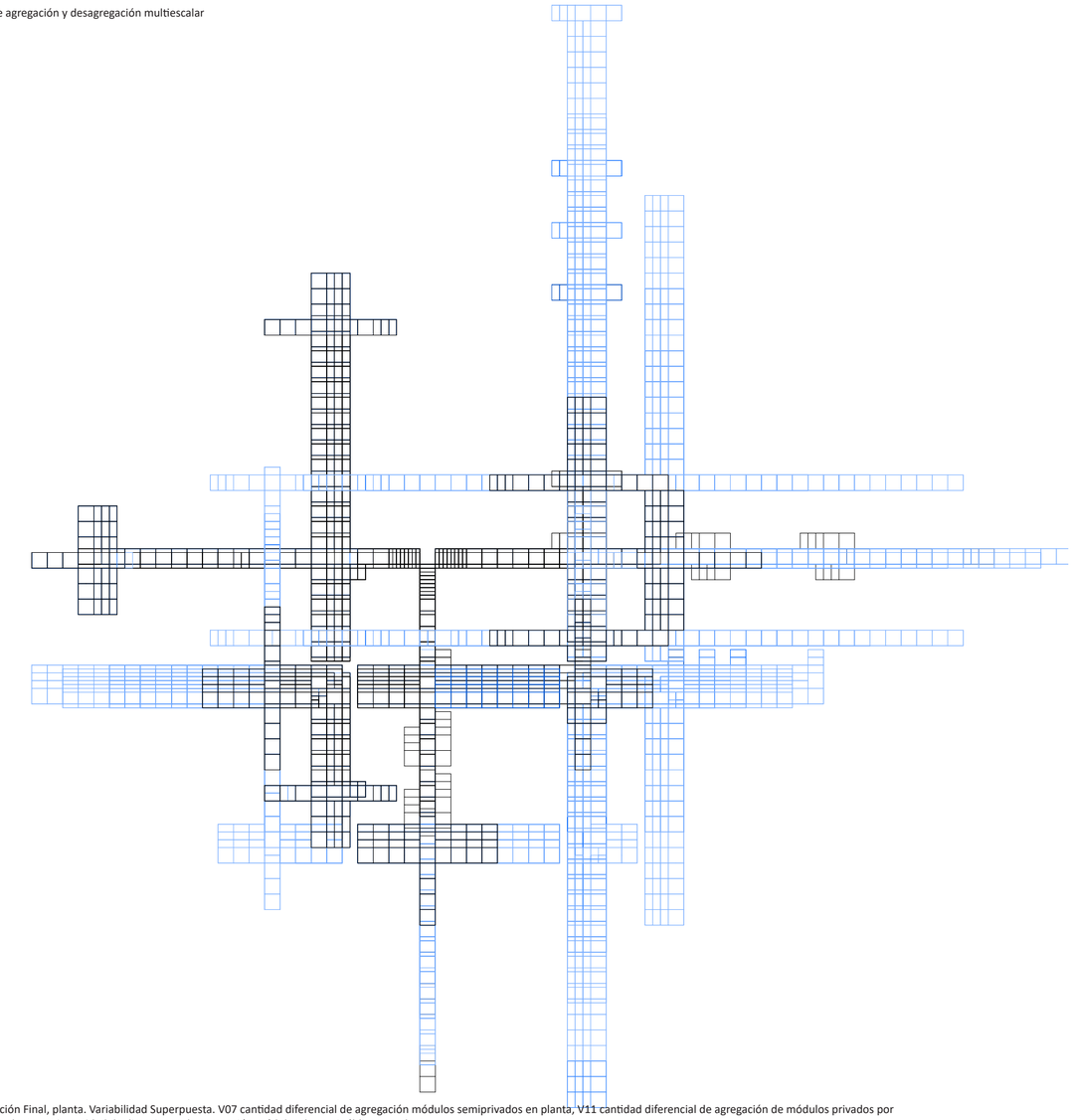

Documentación Final, planta. Variabilidad Superpuesta. V07 cantidad diferencial de agregación módulos semiprivados en planta, V11 cantidad diferencial de agregación de módulos privados por dirección en planta, V13 cantidad de direcciones de agregación módulos de semipúblicos en planta.

Agregacionismo estrucutrado triple de proliferación concatenada axial radial dilatada

Universidad Torcuato Di Tella
Escuela de Arquitectura y Estudios Urbanos
Tesis Proyectual
Atlas de Genéricos Sublimes
Dirección: Ciro Najle
Coordinación: Anna Font
Tutores: Johanna Potap (Manuel Mensa, Andrew Pringle, Valeria Ospital, Carolina Telo, Santiago Giusto, Lucas Torres Agüero)
Seminario: Alberto Delorenzini
Ayudantes: Melissa Pomsztein, Santiago Rigoli
Alumnos: Candela Cicinelli, Florencia Feldsberg, Agustina Monopoli, Philipp Plank
Skylift
Rascielos de agregación y desagregación multiescalar
2019

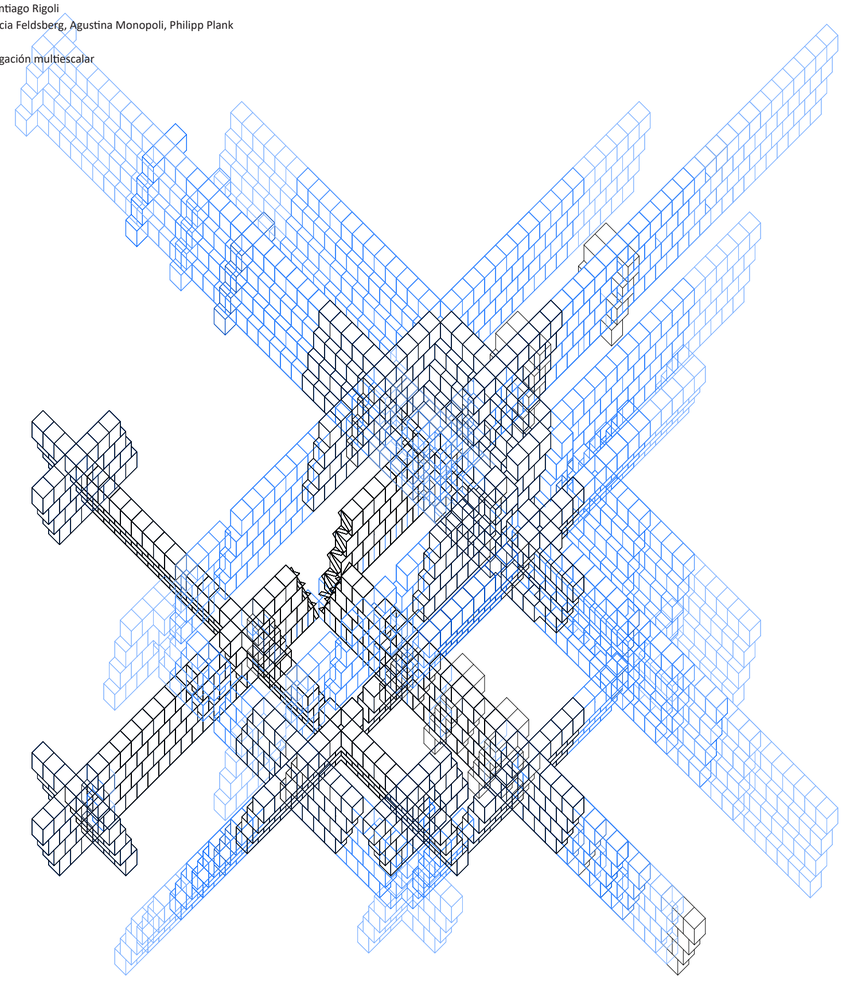

Documentación Final, axonometría. Variabilidad Superpuesta. V07 cantidad diferencial de agregación módulos semiprivados en planta, V11 cantidad diferencial de agregación de módulos privados por dirección en planta, V13 cantidad de direcciones de agregación módulos de semipúblicos en planta.

Agregacionismo estrucutrado triple de proliferación concatenada axial radial dilatada

Universidad Torcuato Di Tella
Escuela de Arquitectura y Estudios Urbanos
Tesis Proyectual
Atlas de Genéricos Sublimes
Dirección: Ciro Najle
Coordinación: Anna Font
Tutores: Johanna Potap (Manuel Mensa, Andrew Pringle, Valeria Ospital, Carolina Telo, Santiago Giusto, Lucas Torres Agüero)
Seminario: Alberto Delorenzini
Ayudantes: Melissa Pomsztein, Santiago Rigoli
Alumnos: Candela Cicinelli, Florencia Feldsberg, Agustina Monopoli, Philipp Plank
Skylift
Rascielos de agregación y desagregación multiescalar
2019

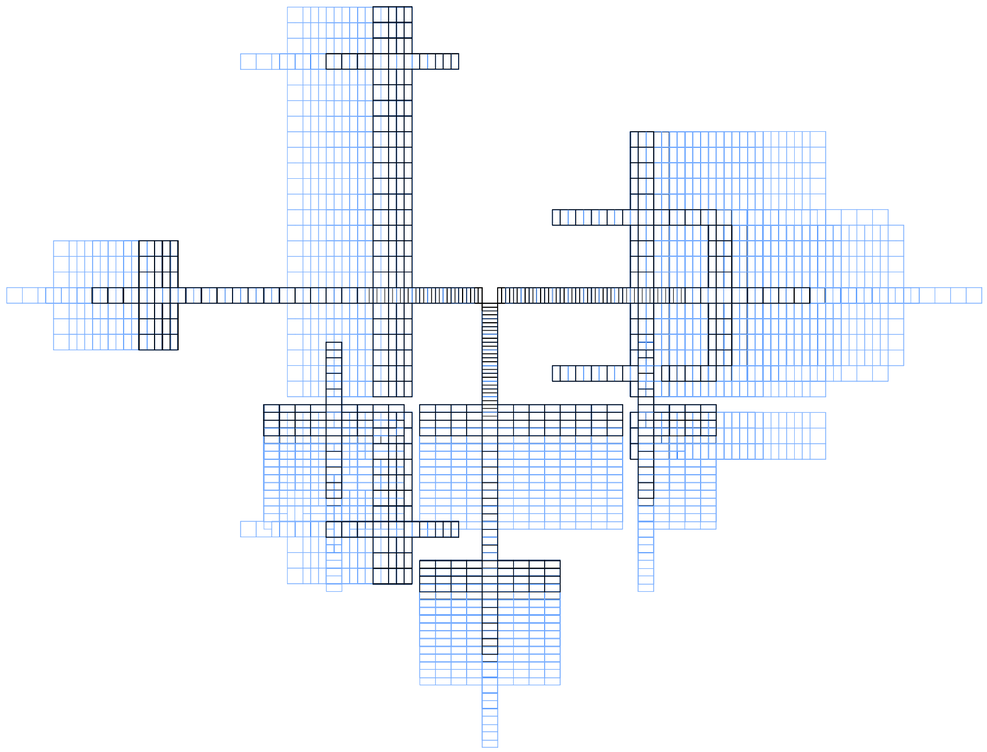

Documentación Final, planta. Variabilidad Superpuesta. V18 cantidad de niveles de agregación modular en altura, V19 cantidad diferencial de agregación modular en altura por dirección de agregación de módulos semiprivados.

Agregacionismo estrucutrado triple de proliferación concatenada axial radial dilatada

Universidad Torcuato Di Tella
Escuela de Arquitectura y Estudios Urbanos
Tesis Proyectual
Atlas de Genéricos Sublimes
Dirección: Ciro Najle
Coordinación: Anna Font
Tutores: Johanna Potap (Manuel Mensa, Andrew Pringle, Valeria Ospital, Carolina Telo, Santiago Giusto, Lucas Torres Agüero)
Seminario: Alberto Delorenzini
Ayudantes: Melissa Pomsztein, Santiago Rigoli
Alumnos: Candela Cicinelli, Florencia Feldsberg, Agustina Monopoli, Philipp Plank
Skylift
Rascielos de agregación y desagregación multiescalar
2019

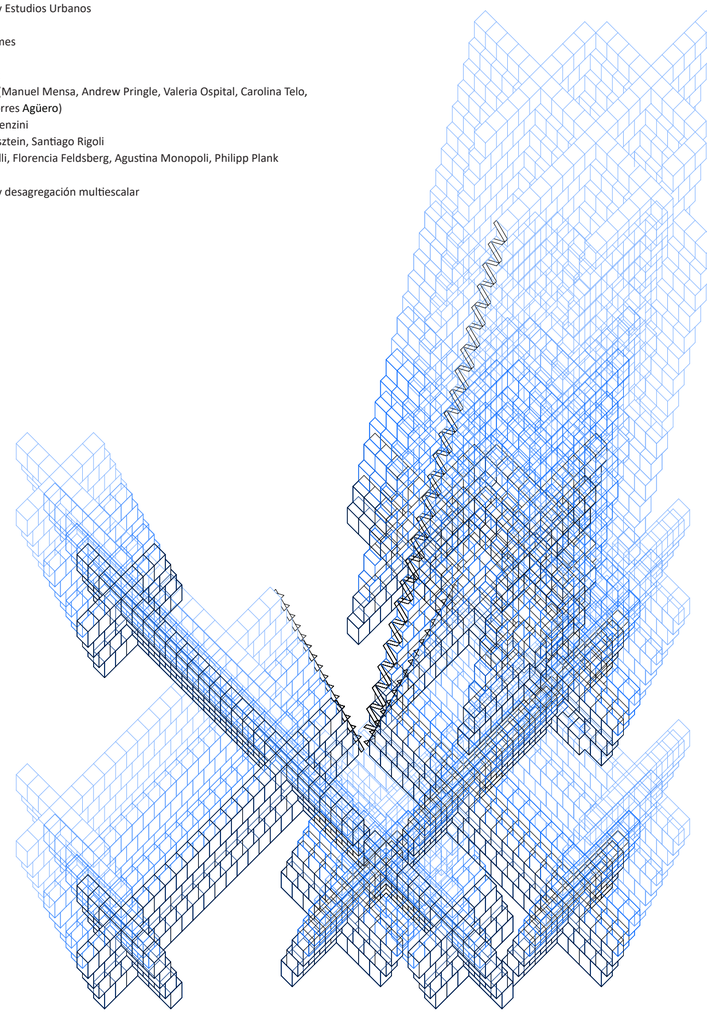

Documentación Final, axonometría. Variabilidad Superpuesta. V18 cantidad de niveles de agregación modular en altura, V19 cantidad diferencial de agregación modular en altura por dirección de agregación de módulos semiprivados.

Agregacionismo estrucutrado triple de proliferación concatenada axial radial dilatada

CONECTIVISMO SINUOSO TRÍFIDO DE CONEXIÓN LIMITADA RADIAL EXPANSIVA TORTUOSA

Convergencias axiales de ramales interconectados.

Universidad Torcuato Di Tella
Escuela de Arquitectura y Estudios Urbanos
Tesis Proyectual 2019
Atlas de Genéricos Sublimes
Dirección: Ciro Najle
Coordinación: Anna Font
Tutores: Johanna Potap (Manuel Mensa, Andrew Pringle, Valeria Ospital, Carolina Telo, Santiago Giusto, Lucas Torres Agüero)
Seminario: Alberto Delorenzini
Ayudantes: Melissa Pomstein, Santiago Rigoli
Alumnos: Candela Cicinelli, Florencia Feldsberg, Agustina Monopoli, Philipp Plank

Planta. Skylift. Rascielos de agregación y desagregación multiescalar.

CONECTIVISMO SINUOSO TRÍFIDO DE CONEXIÓN LIMITADA RADIAL EXPANSIVA TORTUOSA

Convergencias axiales de ramales interconectados.

Universidad Torcuato Di Tella
Escuela de Arquitectura y Estudios Urbanos
Tesis Proyectual 2019
Atlas de Genéricos Sublimes
Dirección: Ciro Najle
Coordinación: Anna Font
Tutores: Johanna Potap (Manuel Mensa, Andrew Pringle, Valeria Ospital, Carolina Telo,
Santiago Giusto, Lucas Torres Agüero)
Seminario: Alberto Delorenzini
Ayudantes: Melissa Pomsztein, Santiago Rigoli
Alumnos: Candela Cicinelli, Florencia Feldsberg, Agustina Monopoli, Philipp Plank

El modelo de colonización estudia al Cerro Bayo en Villa La Angostura, en la provincia de Nequén. Dentro de los resorts de montaña, el Cerro Bayo es un centro de ski que coloniza una ladera con una serie de circulaciones mecánicas y no mecánicas como las telesillas y las pistas de ski. Al igual que la tipología, el modelo de colonización problematiza entender a la circulación como un paseo y no tanto como una conexión necesaria eficientista. Dejando de lado la convencionalidad de los centros de ski donde la atracción principal se encuentra en el descenso por pistas, el modelo de colonización propone igualar esa atracción a través de la conectividad y la interconectividad de los ejes para generar paseos más interesantes y extensos en todos los tipos de circulaciones.

El modelo se construye en base a su organización circulatoria tripartita. A partir de una serie de ejes lineales quebrado, se consolidan convergencias axiales de ramales interconectados de circulación diferenciada en tres tipos de uso: circulación ascendente por telesilla, circulación descendente por telesilla, y circulación descendente por pistas.

El caso se organiza por el tensionamiento de estos ejes que generan circulaciones que se conectan entre si logrando transformar a la circulación como una atracción en si y no como una necesidad de conectar dos puntos entre ellos, por lo que no se trata de una circulación eficientista convencionalmente, viendo a la eficiencia desde otro ángulo.

CONECTIVISMO
Investigación

Universidad Torcuato Di Tella
Escuela de Arquitectura y Estudios Urbanos
Tesis Proyectual 2019
Atlas de Genéricos Sublimes
Dirección: Ciro Najle
Coordinación: Anna Font
Tutores: Johanna Potap (Manuel Mensa, Andrew Pringle, Valeria Ospital, Carolina Telo,
Santiago Giusto, Lucas Torres Agüero)
Seminario: Alberto Delorenzini
Ayudantes: Melissa Pomsztein, Santiago Rigoli
Alumnos: Candela Cicinelli, Florencia Feldsberg, Agustina Monopoli, Philipp Plank

El modelo de colonización es parte de la categoría de resorts de montaña, dentro de la subcategoría de estaciones de ski. Éstos son complejos para usuarios en búsqueda de ciertas actividades recreativas como el ski. Éstos se constituyen en tanto y cuanto como la organización de circulaciones de diferentes cualidades y capacidades.
El caso del cerro bayo como una estación de ski que utiliza los mismos trayectos para tres tipos distintas de circulaciones con distintas cualidades o diferencias que generan diversidad dentro de un mismo tipo de circulación. Construye vínculos entre ramales aumentando la circulación y la interconectividad.

Universidad Torcuato Di Tella
Escuela de Arquitectura y Estudios Urbanos
Tesis Proyectual
Atlas de Genéricos Sublimes
Dirección: Ciro Najle
Coordinación: Anna Font
Tutores: Johanna Potap (Manuel Mensa, Andrew Pringle, Valeria Ospital, Carolina Telo, Santiago Giusto, Lucas Torres Agüero)
Seminario: Alberto Delorenzini
Ayudantes: Melissa Pomsztein, Santiago Rigoli
Alumnos: Candela Cicinelli, Florencia Feldsberg, Agustina Monopoli, Philipp Plank
Skylift
Rascielos de agregación y desagregación multiescalar
2019

Universidad Torcuato Di Tella
Escuela de Arquitectura y Estudios Urbanos
Tesis Proyectual
Atlas de Genéricos Sublimes
Dirección: Ciro Najle
Coordinación: Anna Font
Tutores: Johanna Potap (Manuel Mensa, Andrew Pringle, Valeria Ospital, Carolina Telo, Santiago Giusto, Lucas Torres Agüero)
Seminario: Alberto Delorenzini
Ayudantes: Melissa Pomsztein, Santiago Rigoli
Alumnos: Candela Cicinelli, Florencia Feldsberg, Agustina Monopoli, Philipp Plank
Skylift
Rascielos de agregación y desagregación multiescalar
2019

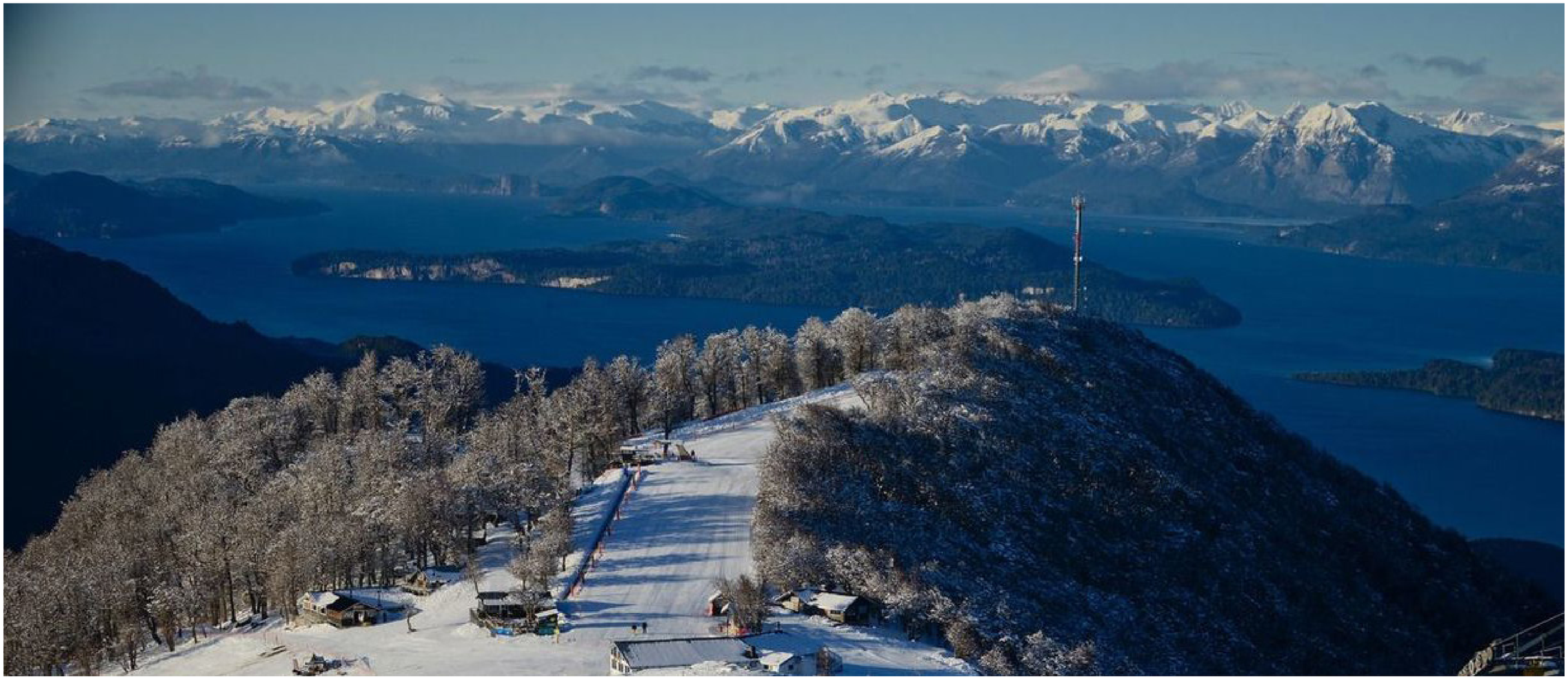

Fotografía, vuelo de pájaro. Estaciones de ski. Cerro Bayo, Villa La Angostura, Neuquen. Muestra una de las bases que tiene el Cerro Bayo, en este caso, se encuentra en la cima del Cerro puediendo aprovechar la atracción principal que son las vistas.

Universidad Torcuato Di Tella
Escuela de Arquitectura y Estudios Urbanos
Tesis Proyectual
Atlas de Genéricos Sublimes
Dirección: Ciro Najle
Coordinación: Anna Font
Tutores: Johanna Potap (Manuel Mensa, Andrew Pringle, Valeria Ospital, Carolina Telo,
Santiago Giusto, Lucas Torres Agüero)
Seminario: Alberto Delorenzini
Ayudantes: Melissa Pomsztein, Santiago Rigoli
Alumnos: Candela Cicinelli, Florencia Feldsberg, Agustina Monopoli, Philipp Plank
Skylift
Rascielos de agregación y desagregación multiescalar
2019



Mosaico, de arriba a abajo e izquierda a derecha: Cerro Bayo, Villa La Angostura, Neuquén. Cerro Catedral, Bariloche, Río Negro, Cerro Perito Moreno, El Bolsón, Río Negro, Cerro Castor, Ushuaia, Tierra del Fuego. Estaciones de ski. Ejes de circulación.

Conectivismo

Universidad Torcuato Di Tella
Escuela de Arquitectura y Estudios Urbanos
Tesis Proyectual
Atlas de Genéricos Sublimes
Dirección: Ciro Najle
Coordinación: Anna Font
Tutores: Johanna Potap (Manuel Mensa, Andrew Pringle, Valeria Ospital, Carolina Telo,
Santiago Giusto, Lucas Torres Agüero)
Seminario: Alberto Delorenzini
Ayudantes: Melissa Pomsztein, Santiago Rigoli
Alumnos: Candela Cicinelli, Florencia Feldsberg, Agustina Monopoli, Philipp Plank
Skylift
Rascielos de agregación y desagregación multiescalar
2019

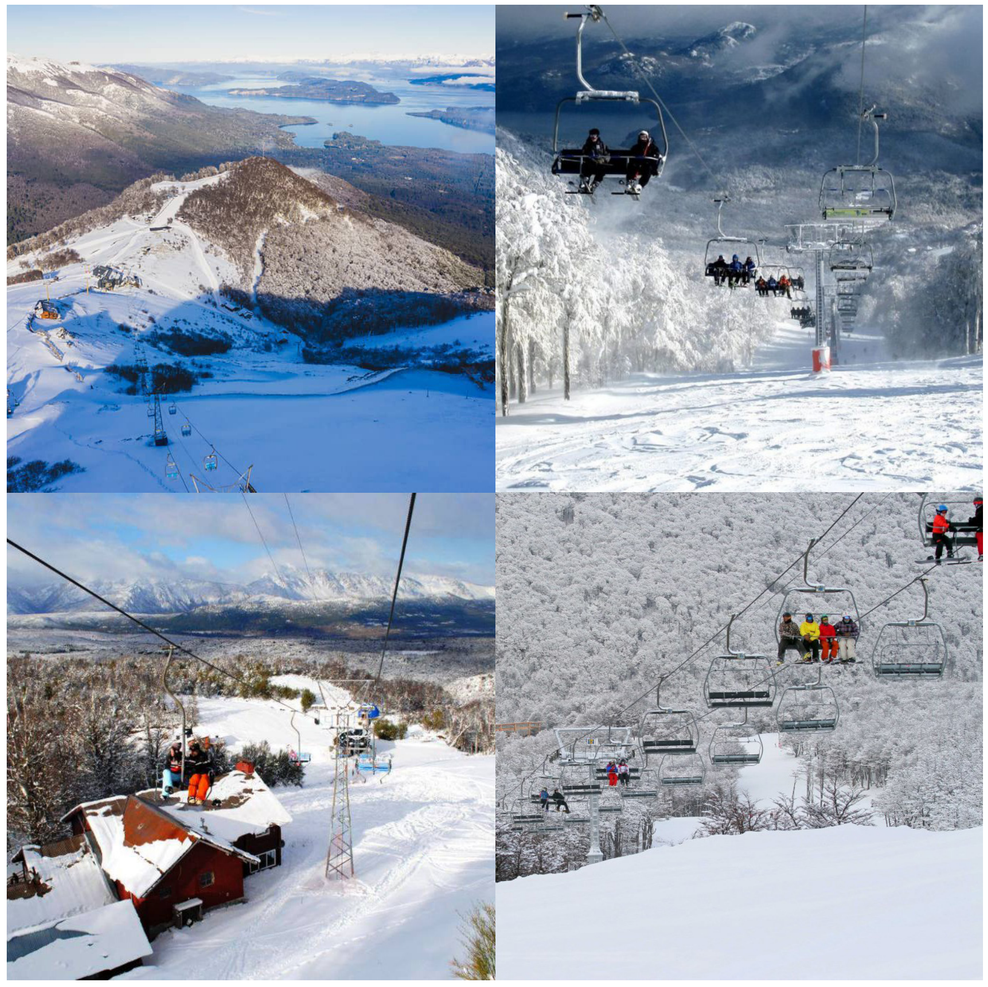

Mosaico, de arriba a abajo e izquierda a derecha: Cerro Bayo, Villa La Angostura, Neuquén. Cerro Catedral, Bariloche, Río Negro, Cerro Perito Moreno, El Bolsón, Río Negro, Cerro Castor, Ushuaia, Tierra del Fuego. Estaciones de ski. Circulación.

Conectivismo

Universidad Torcuato Di Tella
Escuela de Arquitectura y Estudios Urbanos
Tesis Proyectual
Atlas de Genéricos Sublimes
Dirección: Ciro Najle
Coordinación: Anna Font
Tutores: Johanna Potap (Manuel Mensa, Andrew Pringle, Valeria Ospital, Carolina Telo,
Santiago Giusto, Lucas Torres Agüero)
Seminario: Alberto Delorenzini
Ayudantes: Melissa Pomsztein, Santiago Rigoli
Alumnos: Candela Cicinelli, Florencia Feldsberg, Agustina Monopoli, Philipp Plank
Skylift
Rascielos de agregación y desagregación multiescalar
2019



Imágen Satelital, planta. Estaciones de ski. Cerro Bayo, Villa La Angostura, Neuquen. Ejes de circulación. Muestra los ejes de circulación que posee el Cerro, tanto circulación ascendente y descendente por medios mecánicos como descendente por pistas.

Universidad Torcuato Di Tella
Escuela de Arquitectura y Estudios Urbanos
Tesis Proyectual
Atlas de Genéricos Sublimes
Dirección: Ciro Najle
Coordinación: Anna Font
Tutores: Johanna Potap (Manuel Mensa, Andrew Pringle, Valeria Ospital, Carolina Telo,
Santiago Giusto, Lucas Torres Agüero)
Seminario: Alberto Delorenzini
Ayudantes: Melissa Pomsztein, Santiago Rigoli
Alumnos: Candela Cicinelli, Florencia Feldsberg, Agustina Monopoli, Philipp Plank
Skylift
Rascielos de agregación y desagregación multiescalar
2019

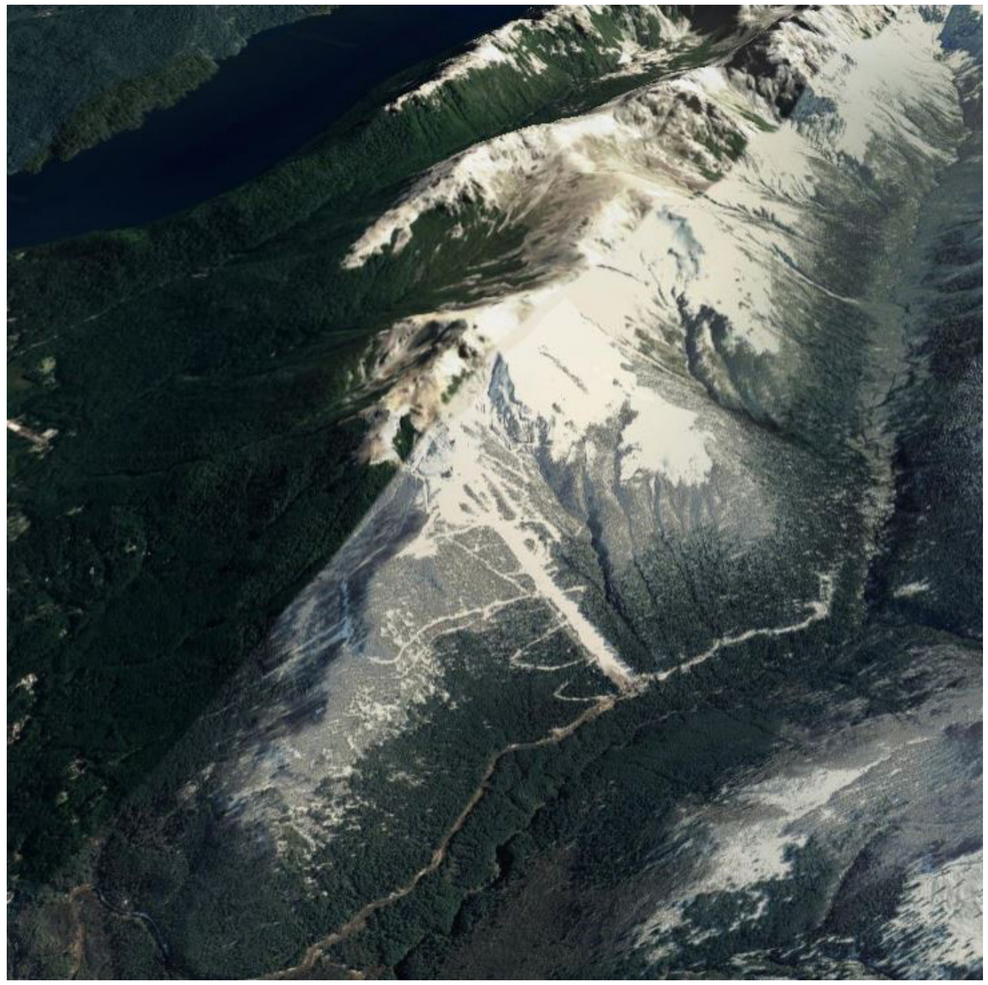

Fotografía, axonometría. Estaciones de ski. Cerro Bayo, Villa La Angostura, Neuquen. Ejes de circulación. Muestra los ejes de circulación que posee el Cerro, tanto circulación ascendente y descendente por medios mecánicos como descendente por pistas.

Universidad Torcuato Di Tella
Escuela de Arquitectura y Estudios Urbanos
Tesis Proyectual
Atlas de Genéricos Sublimes
Dirección: Ciro Najle
Coordinación: Anna Font
Tutores: Johanna Potap (Manuel Mensa, Andrew Pringle, Valeria Ospital, Carolina Telo,
Santiago Giusto, Lucas Torres Agüero)
Seminario: Alberto Delorenzini
Ayudantes: Melissa Pomsztein, Santiago Rigoli
Alumnos: Candela Cicinelli, Florencia Feldsberg, Agustina Monopoli, Philipp Plank
Skylift
Rascielos de agregación y desagregación multiescalar
2019



Fotografía, vista aérea. Estaciones de ski. Cerro Bayo, Villa La Angostura, Neuquen. Ejes de circulación. Muestra la circulación ascendente y descendente por telesillas en una de las bases que se encuentran a nivel medio en el Cerro. En las bases se intersectan todas las circulaciones. Dicho nodo es un punto de encuentro que se utiliza como lugar de descanso y reconexión.

Universidad Torcuato Di Tella
Escuela de Arquitectura y Estudios Urbanos
Tesis Proyectual
Atlas de Genéricos Sublimes
Dirección: Ciro Najle
Coordinación: Anna Font
Tutores: Johanna Potap (Manuel Mensa, Andrew Pringle, Valeria Ospital, Carolina Telo,
Santiago Giusto, Lucas Torres Agüero)
Seminario: Alberto Delorenzini
Ayudantes: Melissa Pomsztein, Santiago Rigoli
Alumnos: Candela Cicinelli, Florencia Feldsberg, Agustina Monopoli, Philipp Plank
Skylift
Rascielos de agregación y desagregación multiescalar
2019



Fotografía, de arriba a abajo e izquierda a derecha: vista aérea. Estaciones de ski. Paradiski, Les Arcs, Francia. Kronplatz, Tirol del Sur, Italia. Ramales de circulación. Muestra los ejes de circulación principales del centro de ski. Cada eje de circulación principal es determinado como ramal en relación al caudal de personas que va a transportar.

CONECTIVISMO SINUOSO
Relevamiento

Universidad Torcuato Di Tella
Escuela de Arquitectura y Estudios Urbanos
Tesis Proyectual 2019
Atlas de Genéricos Sublimes
Dirección: Ciro Najle
Coordinación: Anna Font
Tutores: Johanna Potap (Manuel Mensa, Andrew Pringle, Valeria Ospital, Carolina Telo, Santiago Giusto, Lucas Torres Agüero)
Seminario: Alberto Delorenzini
Ayudantes: Melissa Pomsztein, Santiago Rigoli
Alumnos: Candela Cicinelli, Florencia Feldsberg, Agustina Monopoli, Philipp Plank

El Cerro Bayo se encuentra ubicado en Villa La Angostura, en la provincia de Neuquén. Se construye a partir de tres tipos de circulación que se sitúan en los ejes circulatorios del Cerro. Los tipos de circulación son: circulación ascendente por telesillas, circulación descendente por telesillas y circulación descendente por pistas. Las circulaciones se encuentran solapadas una sobre la otra y cambian su recorrido en función a su uso.

Universidad Torcuato Di Tella
Escuela de Arquitectura y Estudios Urbanos
Tesis Proyectual
Atlas de Genéricos Sublimes
Dirección: Ciro Najle
Coordinación: Anna Font
Tutores: Johanna Potap (Manuel Mensa, Andrew Pringle, Valeria Ospital, Carolina Telo, Santiago Giusto, Lucas Torres Agüero)
Seminario: Alberto Delorenzini
Ayudantes: Melissa Pomsztein, Santiago Rigoli
Alumnos: Candela Cicinelli, Florencia Feldsberg, Agustina Monopoli, Philipp Plank
Skylift
Rascielos de agregación y desagregación multiescalar
2019

Universidad Torcuato Di Tella
Escuela de Arquitectura y Estudios Urbanos
Tesis Proyectual
Atlas de Genéricos Sublimes
Dirección: Ciro Najle
Coordinación: Anna Font
Tutores: Johanna Potap (Manuel Mensa, Andrew Pringle, Valeria Ospital, Carolina Telo, Santiago Giusto, Lucas Torres Agüero)
Seminario: Alberto Delorenzini
Ayudantes: Melissa Pomsztein, Santiago Rigoli
Alumnos: Candela Cicinelli, Florencia Feldsberg, Agustina Monopoli, Philipp Plank
Skylift
Rascielos de agregación y desagregación multiescalar
2019

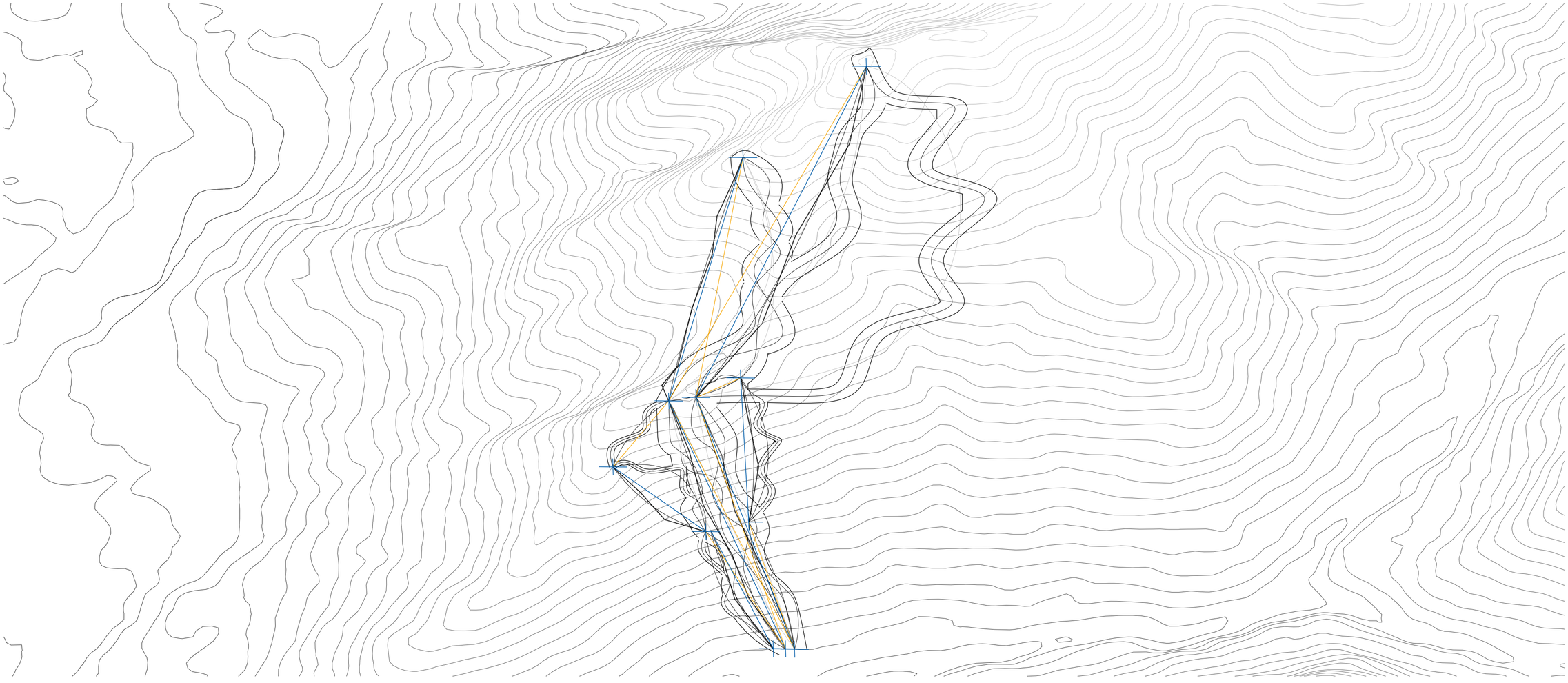

Redibujo, planta. Estaciones de ski. Cerro Bayo, Villa La Angostura, Neuquen. Análisis del Cerro Bayo. Muestra la reconstrucción del centro de Ski. Sus tipos de circulación y las intersecciones entre ellas.

Conectivismo sinuoso

Universidad Torcuato Di Tella
Escuela de Arquitectura y Estudios Urbanos
Tesis Proyectual
Atlas de Genéricos Sublimes
Dirección: Ciro Najle
Coordinación: Anna Font
Tutores: Johanna Potap (Manuel Mensa, Andrew Pringle, Valeria Ospital, Carolina Telo,
Santiago Giusto, Lucas Torres Agüero)
Seminario: Alberto Delorenzini
Ayudantes: Melissa Pomsztein, Santiago Rigoli
Alumnos: Candela Cicinelli, Florencia Feldsberg, Agustina Monopoli, Philipp Plank
Skylift
Rascielos de agregación y desagregación multiescalar
2019

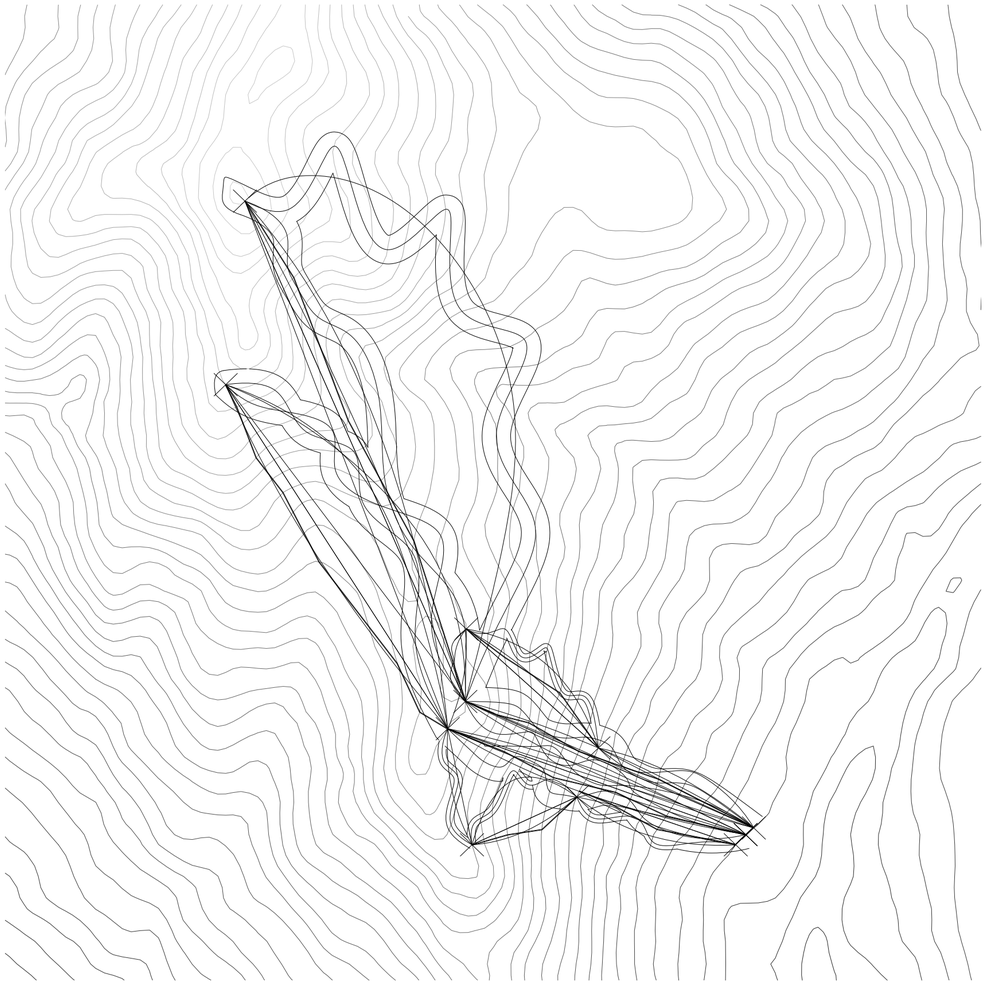

Diagrama, planta. Estaciones de ski. Cerro Bayo, Villa La Angostura, Neuquen. Ejes de circulación. Análisis de los ejes ramales de circulación.El Cerro Bayo cuenta con cuatro ramales principales que parten de la base del Centro de ski hacia distintos puntos.

Conectivismo sinuoso

Universidad Torcuato Di Tella
Escuela de Arquitectura y Estudios Urbanos
Tesis Proyectual
Atlas de Genéricos Sublimes
Dirección: Ciro Najle
Coordinación: Anna Font
Tutores: Johanna Potap (Manuel Mensa, Andrew Pringle, Valeria Ospital, Carolina Telo,
Santiago Giusto, Lucas Torres Agüero)
Seminario: Alberto Delorenzini
Ayudantes: Melissa Pomsztein, Santiago Rigoli
Alumnos: Candela Cicinelli, Florencia Feldsberg, Agustina Monopoli, Philipp Plank
Skylift
Rascielos de agregación y desagregación multiescalar
2019

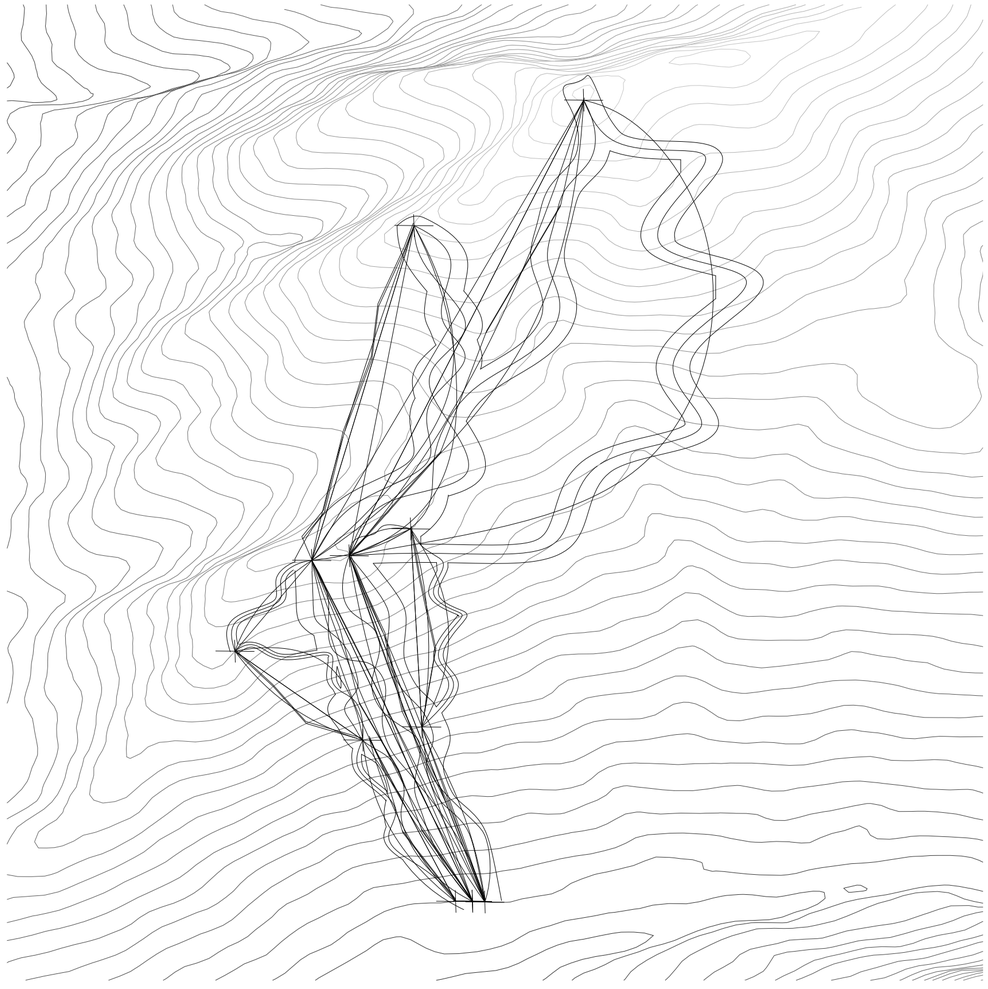

Diagrama, axonometría. Estaciones de ski. Cerro Bayo, Villa La Angostura, Neuquen. Ejes de circulación. Análisis de los ejes ramales de circulación. Los ejes ramales centrales cuentan con mayor extensión que los ejes ramales laterales.

Conectivismo sinuoso

Universidad Torcuato Di Tella
Escuela de Arquitectura y Estudios Urbanos
Tesis Proyectual
Atlas de Genéricos Sublimes
Dirección: Ciro Najle
Coordinación: Anna Font
Tutores: Johanna Potap (Manuel Mensa, Andrew Pringle, Valeria Ospital, Carolina Telo,
Santiago Giusto, Lucas Torres Agüero)
Seminario: Alberto Delorenzini
Ayudantes: Melissa Pomsztein, Santiago Rigoli
Alumnos: Candela Cicinelli, Florencia Feldsberg, Agustina Monopoli, Philipp Plank
Skylift
Rascielos de agregación y desagregación multiescalar
2019

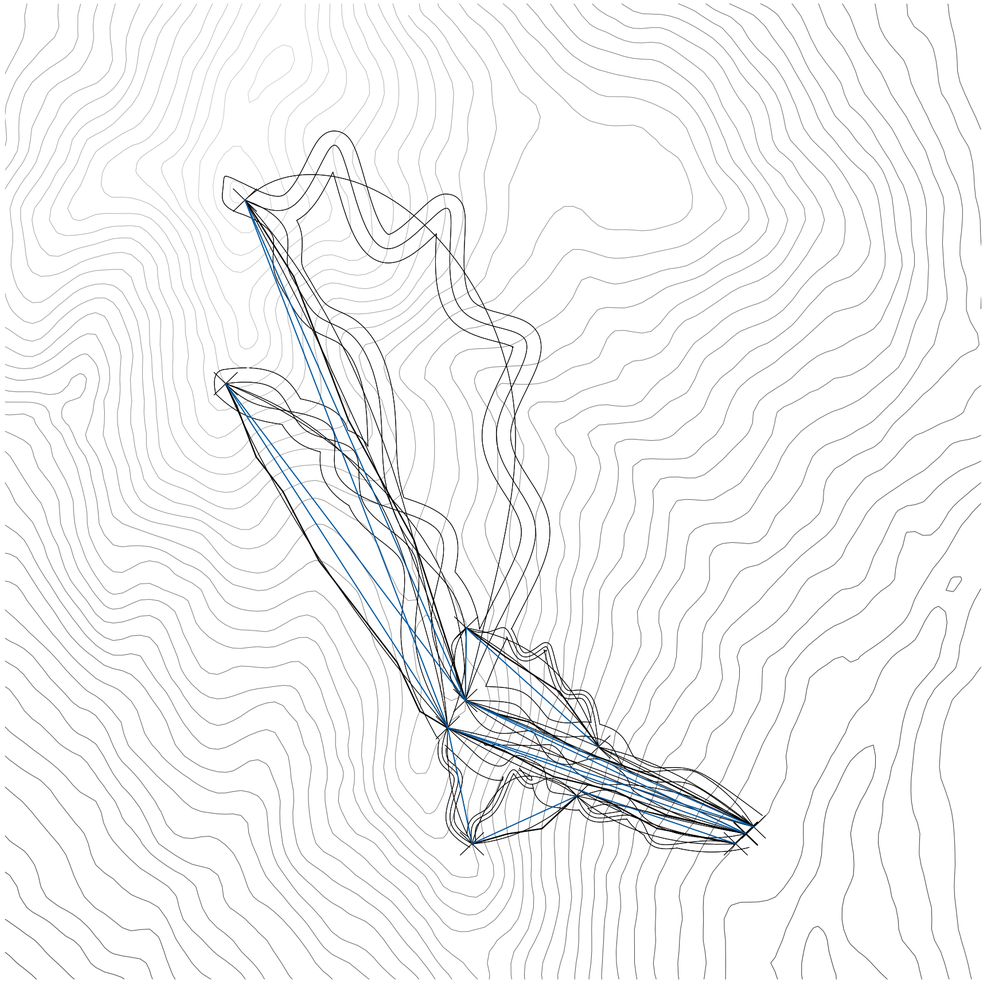

Diagrama, planta. Estaciones de ski. Cerro Bayo, Villa La Angostura, Neuquen. Ejes de circulación. Análisis de los ejes interramales de circulación. Son las conexiones que hay entre los cuatro ramales principales con los que cuenta el Cerro Bayo.

Conectivismo sinuoso

Universidad Torcuato Di Tella
Escuela de Arquitectura y Estudios Urbanos
Tesis Proyectual
Atlas de Genéricos Sublimes
Dirección: Ciro Najle
Coordinación: Anna Font
Tutores: Johanna Potap (Manuel Mensa, Andrew Pringle, Valeria Ospital, Carolina Telo,
Santiago Giusto, Lucas Torres Agüero)
Seminario: Alberto Delorenzini
Ayudantes: Melissa Pomsztein, Santiago Rigoli
Alumnos: Candela Cicinelli, Florencia Feldsberg, Agustina Monopoli, Philipp Plank
Skylift
Rascielos de agregación y desagregación multiescalar
2019

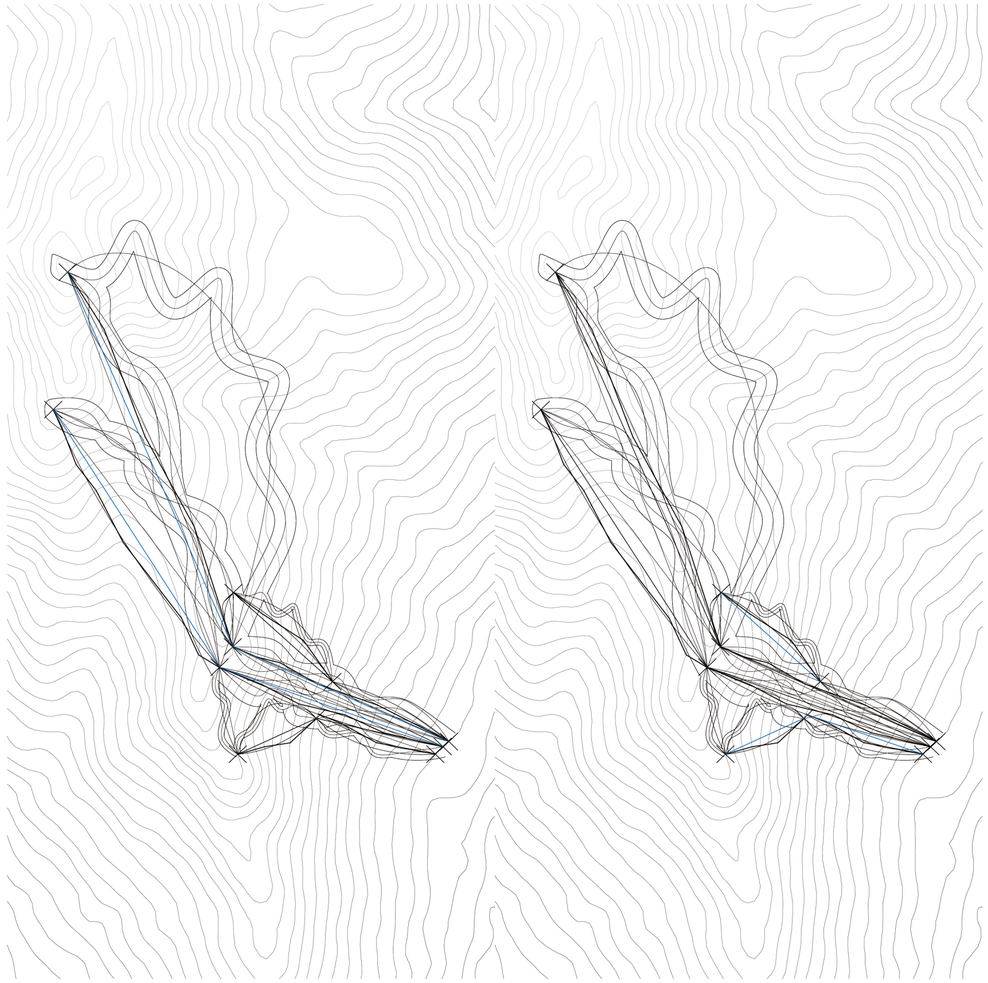

Diagrama, de izquierda a derecha: planta. Estaciones de ski. Cerro Bayo, Villa La Angostura, Neuquen. Ramales de circulación. Análisis de los ejes ramales centrales de circulación. Los ejes ramales centrales cuentan con mayor extensión que los ejes ramales laterales, son los que llegan a la cima del Cerro y cuentan con las pistas de mayor dificultad producto de su pendiente.

Conectivismo sinuoso

Universidad Torcuato Di Tella
Escuela de Arquitectura y Estudios Urbanos
Tesis Proyectual
Atlas de Genéricos Sublimes
Dirección: Ciro Najle
Coordinación: Anna Font
Tutores: Johanna Potap (Manuel Mensa, Andrew Pringle, Valeria Ospital, Carolina Telo,
Santiago Giusto, Lucas Torres Agüero)
Seminario: Alberto Delorenzini
Ayudantes: Melissa Pomsztein, Santiago Rigoli
Alumnos: Candela Cicinelli, Florencia Feldsberg, Agustina Monopoli, Philipp Plank
Skylift
Rascielos de agregación y desagregación multiescalar
2019

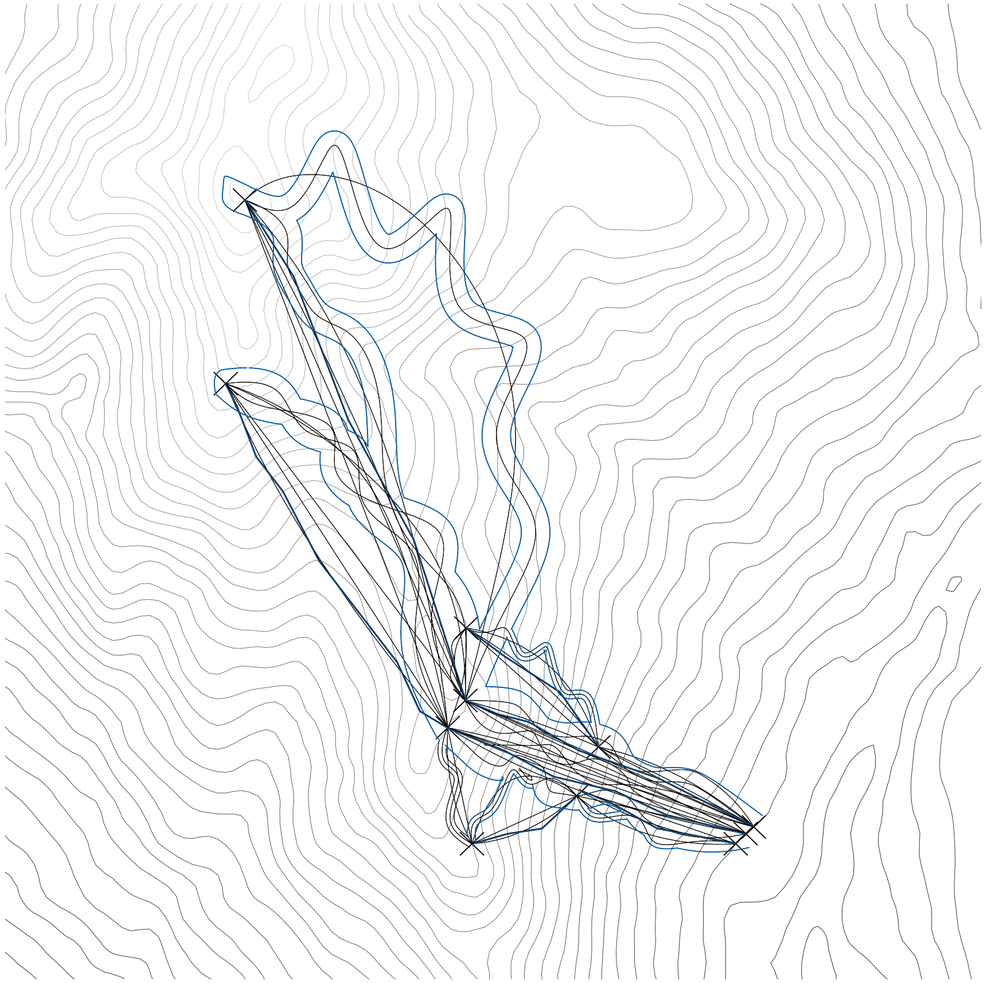

Diagrama, planta. Estaciones de ski. Cerro Bayo, Villa La Angostura, Neuquen. Circulación. Análisis de los tipos de circulación que se encuentran en el centro de ski. Circulación ascendente y descendente por telesillas y circulación descendente por pista.

Conectivismo sinuoso

Universidad Torcuato Di Tella
Escuela de Arquitectura y Estudios Urbanos
Tesis Proyectual
Atlas de Genéricos Sublimes
Dirección: Ciro Najle
Coordinación: Anna Font
Tutores: Johanna Potap (Manuel Mensa, Andrew Pringle, Valeria Ospital, Carolina Telo,
Santiago Giusto, Lucas Torres Agüero)
Seminario: Alberto Delorenzini
Ayudantes: Melissa Pomsztein, Santiago Rigoli
Alumnos: Candela Cicinelli, Florencia Feldsberg, Agustina Monopoli, Philipp Plank
Skylift
Rascielos de agregación y desagregación multiescalar
2019

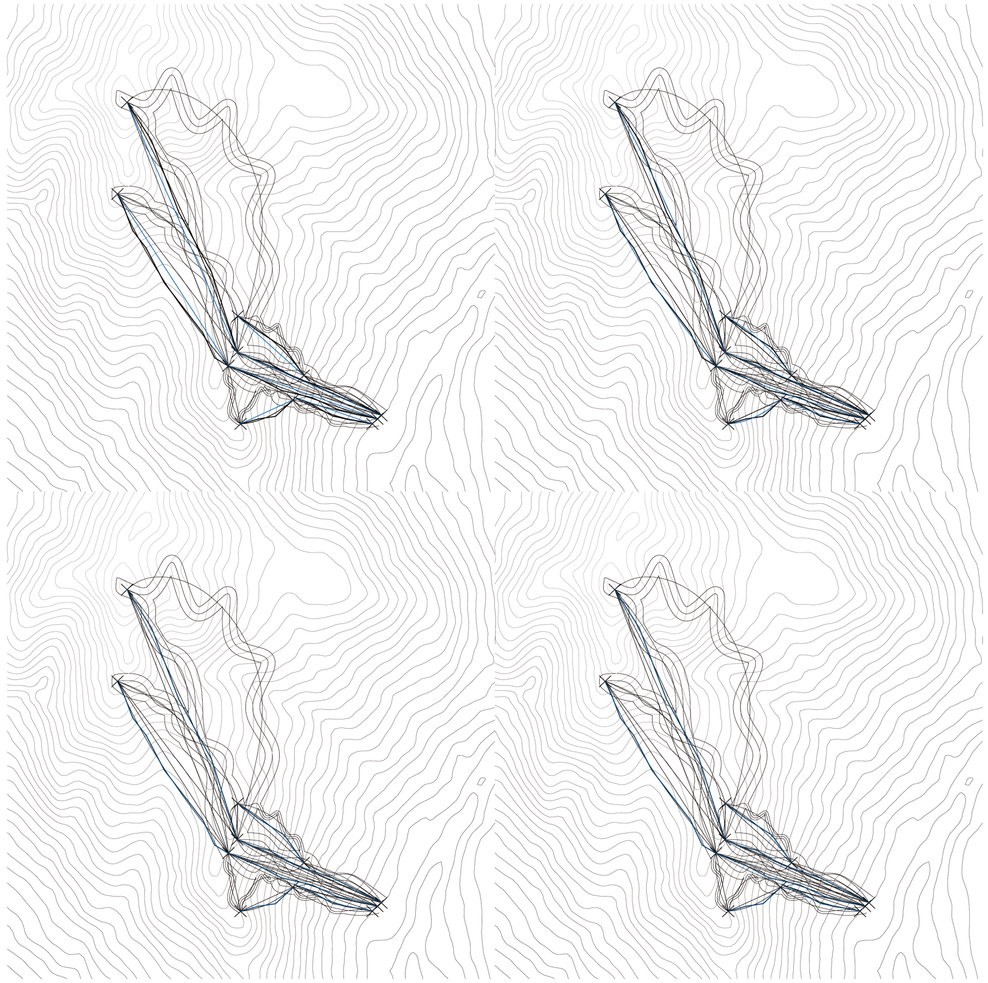

Diagrama, de arriba a abajo e izquierda a derecha: planta. Estaciones de ski. Cerro Bayo, Villa La Angostura, Neuquen. Circulación ascendente por telesillas. Análisis de la circulación ascendente por telesillas en ejes ramales centrales y ramales laterales. Es el único medio de ascenso que se encuentra en el centro de ski.

Conectivismo sinuoso

CONECTIVISMO SINUOSO TRÍFIDO

Forma del modelo

Universidad Torcuato Di Tella
Escuela de Arquitectura y Estudios Urbanos
Tesis Proyectual 2019
Atlas de Genéricos Sublimes
Dirección: Ciro Najle
Coordinación: Anna Font
Tutores: Johanna Potap (Manuel Mensa, Andrew Pringle, Valeria Ospital, Carolina Telo, Santiago Giusto, Lucas Torres Agüero)
Seminario: Alberto Delorenzini
Ayudantes: Melissa Pomsztein, Santiago Rigoli
Alumnos: Candela Cicinelli, Florencia Feldsberg, Agustina Monopoli, Philipp Plank

El modelo de colonización se construye a partir de ejes ramales o interramales, sobre los cuales el modelo opera consolidando tres tipos de circulaciones diferentes: circulación ascendente por telesillas, circulación descendente por telesillas y circulación descendente por pistas. Los ejes ramales de circulación se construyen diferenciando los ramales centrales de los laterales, interpolando los valores para los ramales intermedios. El modelo construye las circulaciones con un mismo grupo de variables que generan una doble curvatura para controlar la sinuosidad y la manera en la que se circulan. Para eso, cada una de las circulaciones va a tener un recorrido distinto en ejes ramales ya sea centrales o laterales o para los ejes interramales en base al objetivo que tiene cada circulación: el modelo construye la circulación descendente por pistas como la atracción principal del centro de ski.

Universidad Torcuato Di Tella
Escuela de Arquitectura y Estudios Urbanos
Tesis Proyectual
Atlas de Genéricos Sublimes
Dirección: Ciro Najle
Coordinación: Anna Font
Tutores: Johanna Potap (Manuel Mensa, Andrew Pringle, Valeria Ospital, Carolina Telo, Santiago Giusto, Lucas Torres Agüero)
Seminario: Alberto Delorenzini
Ayudantes: Melissa Pomsztein, Santiago Rigoli
Alumnos: Candela Cicinelli, Florencia Feldsberg, Agustina Monopoli, Philipp Plank
Skylift
Rascielos de agregación y desagregación multiescalar
2019

MMV01 ejes de circulación	MV01 ramales de circulación	O01 centro de la base
		V02 distancia entre ejes de ramales de circulación
		V03 cantidad de ejes de ramales de circulación
		V04 longitud de ejes de ramales centrales de circulación
		V05 longitud proporcional de ejes de ramales laterales de circulación
		V06 altura de ejes de ramales centrales de circulación
		V07 altura proporcional de ejes de ramales laterales de circulación
		V08 cantidad de quiebres en ejes de ramales centrales de circulación
		V09 cantidad de quiebres proporcional en ejes de ramales laterales de circulación
		V10 distancia de desplazamiento vertical de quiebres de ramales centrales
		V11 distancia de desplazamiento vertical proporcional de quiebres de ramales laterales
		V12 ángulo de rotación de los segmentos de los ramales centrales de circulación
		V13 ángulo proporcional de rotación de los segmentos de ramales laterales
	MV02 interramales de circulación	V14 distancia máxima de ejes interramales de circulación de ramales centrales de circulación
		V15 distancia máxima de ejes interramales de circulación de ramales laterales de circulación
		V16 distancia mínima proporcional de ejes interramales de circulación de ramales centrales de circulación
		V17 distancia mínima proporcional de ejes interramales de circulación de ramales laterales de circulación
MMV02 circulación	MV03 circulación ascendente por telesillas	V18 distancia máxima de desplazamiento de quiebres de circulación ascendente por telesillas en ejes ramales centrales
		V19 distancia máxima de desplazamiento de quiebres de circulación ascendente por telesillas en ejes ramales laterales
		V20 distancia de subdivisión en quiebres de circulación ascendente por telesillas en ejes ramales centrales
		V21 distancia de subdivisión proporcional en quiebres de circulación ascendente por telesillas en ejes ramales laterales
		V22 distancia máxima de desplazamiento de quiebres de circulación ascendente por telesillas en ejes ramales centrales
		V23 distancia máxima de desplazamiento de quiebres de circulación ascendente por telesillas en ejes ramales centrales
		V24 radio de giro ramales de circulación ascendente por telesillas en ejes ramales centrales
		V25 radio de giro proporcional ramales de circulación ascendente por telesillas en ejes ramales laterales
		V26 altura ramales de circulación ascendente por telesillas en ejes ramales centrales
		V27 altura proporcional ramales de circulación ascendente por telesillas en ejes ramales laterales
	MV04 circulación descendente por telesillas	V28 distancia máxima de desplazamiento de quiebres de circulación descendente por telesillas en ejes ramales centrales
		V29 distancia máxima de desplazamiento de quiebres de circulación descendente por telesillas en ejes ramales laterales
		V30 distancia de subdivisión en quiebres de circulación descendente por telesillas en ejes ramales centrales

Variables: estructura

Conectivismo sinuoso trífido

Universidad Torcuato Di Tella
Escuela de Arquitectura y Estudios Urbanos
Tesis Proyectual
Atlas de Genéricos Sublimes
Dirección: Ciro Najle
Coordinación: Anna Font
Tutores: Johanna Potap (Manuel Mensa, Andrew Pringle, Valeria Ospital, Carolina Telo, Santiago Giusto, Lucas Torres Agüero)
Seminario: Alberto Delorenzini
Ayudantes: Melissa Pomsztein, Santiago Rigoli
Alumnos: Candela Cicinelli, Florencia Feldsberg, Agustina Monopoli, Philipp Plank
Skylift
Rascielos de agregación y desagregación multiescalar
2019

MMV01 ejes de circulación	MV01 ramales de circulación	O01 centro de la base
		V02 distancia entre ejes de ramales de circulación
		V03 cantidad de ejes de ramales de circulación
		V04 longitud de ejes de ramales centrales de circulación
		V05 longitud proporcional de ejes de ramales laterales de circulación
		V06 altura de ejes de ramales centrales de circulación
		V07 altura proporcional de ejes de ramales laterales de circulación
		V08 cantidad de quiebres en ejes de ramales centrales de circulación
		V09 cantidad de quiebres proporcional en ejes de ramales laterales de circulación
		V10 distancia de desplazamiento vertical de quiebres de ramales centrales
		V11 distancia de desplazamiento vertical proporcional de quiebres de ramales laterales
		V12 ángulo de rotación de los segmentos de los ramales centrales de circulación
		V13 ángulo proporcional de rotación de los segmentos de ramales laterales
	MV02 interramales de circulación	V14 distancia máxima de ejes interramales de circulación de ramales centrales de circulación
		V15 distancia máxima de ejes interramales de circulación de ramales laterales de circulación
		V16 distancia mínima proporcional de ejes interramales de circulación de ramales centrales de circulación
		V17 distancia mínima proporcional de ejes interramales de circulación de ramales laterales de circulación
MMV02 circulación	MV03 circulación ascendente por telesillas	V18 distancia máxima de desplazamiento de quiebres de circulación ascendente por telesillas en ejes ramales centrales
		V19 distancia máxima de desplazamiento de quiebres de circulación ascendente por telesillas en ejes ramales laterales
		V20 distancia de subdivisión en quiebres de circulación ascendente por telesillas en ejes ramales centrales
		V21 distancia de subdivisión proporcional en quiebres de circulación ascendente por telesillas en ejes ramales laterales
		V22 distancia máxima de desplazamiento de quiebres de circulación ascendente por telesillas en ejes ramales centrales
		V23 distancia máxima de desplazamiento de quiebres de circulación ascendente por telesillas en ejes ramales centrales
		V24 radio de giro ramales de circulación ascendente por telesillas en ejes ramales centrales
		V25 radio de giro proporcional ramales de circulación ascendente por telesillas en ejes ramales laterales
		V26 altura ramales de circulación ascendente por telesillas en ejes ramales centrales
		V27 altura proporcional ramales de circulación ascendente por telesillas en ejes ramales laterales
	MV04 circulación descendente por telesillas	V28 distancia máxima de desplazamiento de quiebres de circulación descendente por telesillas en ejes ramales centrales
		V29 distancia máxima de desplazamiento de quiebres de circulación descendente por telesillas en ejes ramales laterales
		V30 distancia de subdivisión en quiebres de circulación descendente por telesillas en ejes ramales centrales

Variables: estructura

Conectivismo sinuoso trífido

		V31 distancia de subdivisión proporcional en quiebres de circulación descendente por telesillas en ejes ramales laterales
		V32 distancia máxima de desplazamiento de quiebres de circulación descndente por telesillas en ejes ramales centrales
		V33 distancia máxima de desplazamiento de quiebres de circulación descendente por telesillas en ejes ramales laterales
		V34 radio de giro ramales de circulación descendente por telesillas en ejes ramales centrales
		V35 radio de giro proporcional ramales de circulación descendente por telesillas en ejes ramales laterales
		V36 altura ramales de circulación descendente por telesillas en ejes ramales centrales
		V37 altura proporcional ramales de circulación descendente por telesillas en ejes ramales laterales
	MV05 circulación descendente por pista	V38 distancia máxima de desplazamiento de quiebres de circulación descendente por pistas en ejes ramales centrales
		V39 distancia máxima de desplazamiento de quiebres de circulación descendente por pistas en ejes ramales laterales
		V40 distancia de subdivisión en quiebres de circulación descendente por pistas en ejes ramales centrales
		V41 distancia de subdivisión en quiebres de circulación descendente por pistas en ejes ramales laterales
		V42 distancia máxima de desplazamiento de los quiebres de circulación descendente por pistas en ejes ramales centrales
		V43 distancia máxima de desplazamiento de los quiebres de circulación descendente por pistas en ejes ramales laterales
		V44 radio de giro ramales de circulación descendente por pistas en ejes ramales centrales
		V45 radio de giro ramales de circulación descendente por pistas en ejes ramales laterales
		V46 ancho de pista de ramales centrales
		V47 ancho de pista de ramales laterales

Variables: estructura

Conectivismo sinuoso trífido

Universidad Torcuato Di Tella
Escuela de Arquitectura y Estudios Urbanos
Tesis Proyectual
Atlas de Genéricos Sublimes
Dirección: Ciro Najle
Coordinación: Anna Font
Tutores: Johanna Potap (Manuel Mensa, Andrew Pringle, Valeria Ospital, Carolina Telo,
Santiago Giusto, Lucas Torres Agüero)
Seminario: Alberto Delorenzini
Ayudantes: Melissa Pomsztein, Santiago Rigoli
Alumnos: Candela Cicinelli, Florencia Feldsberg, Agustina Monopoli, Philipp Plank
Skylift
Rascielos de agregación y desagregación multiescalar
2019

		V31 distancia de subdivisión proporcional en quiebres de circulación descendente por telesillas en ejes ramales laterales
		V32 distancia máxima de desplazamiento de quiebres de circulación descndente por telesillas en ejes ramales centrales
		V33 distancia máxima de desplazamiento de quiebres de circulación descendente por telesillas en ejes ramales laterales
		V34 radio de giro ramales de circulación descendente por telesillas en ejes ramales centrales
		V35 radio de giro proporcional ramales de circulación descendente por telesillas en ejes ramales laterales
		V36 altura ramales de circulación descendente por telesillas en ejes ramales centrales
		V37 altura proporcional ramales de circulación descendente por telesillas en ejes ramales laterales
	MV05 circulación descendente por pista	V38 distancia máxima de desplazamiento de quiebres de circulación descendente por pistas en ejes ramales centrales
		V39 distancia máxima de desplazamiento de quiebres de circulación descendente por pistas en ejes ramales laterales
		V40 distancia de subdivisión en quiebres de circulación descendente por pistas en ejes ramales centrales
		V41 distancia de subdivisión en quiebres de circulación descendente por pistas en ejes ramales laterales
		V42 distancia máxima de desplazamiento de los quiebres de circulación descendente por pistas en ejes ramales centrales
		V43 distancia máxima de desplazamiento de los quiebres de circulación descendente por pistas en ejes ramales laterales
		V44 radio de giro ramales de circulación descendente por pistas en ejes ramales centrales
		V45 radio de giro ramales de circulación descendente por pistas en ejes ramales laterales
		V46 ancho de pista de ramales centrales
		V47 ancho de pista de ramales laterales

Variables: estructura

Conectivismo sinuoso trífido

Universidad Torcuato Di Tella
Escuela de Arquitectura y Estudios Urbanos
Tesis Proyectual
Atlas de Genéricos Sublimes
Dirección: Ciro Najle
Coordinación: Anna Font
Tutores: Johanna Potap (Manuel Mensa, Andrew Pringle, Valeria Ospital, Carolina Telo, Santiago Giusto, Lucas Torres Agüero)
Seminario: Alberto Delorenzini
Ayudantes: Melissa Pomsztein, Santiago Rigoli
Alumnos: Candela Cicinelli, Florencia Feldsberg, Agustina Monopoli, Philipp Plank
Skylift
Rascielos de agregación y desagregación multiescalar
2019

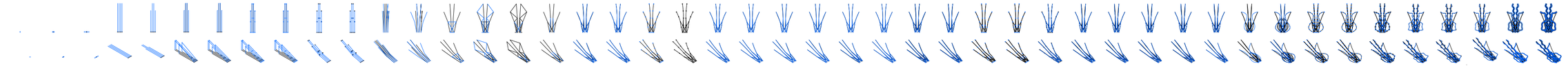



Conectivismo sinuoso trífido

Universidad Torcuato Di Tella
Escuela de Arquitectura y Estudios Urbanos
Tesis Proyectual
Atlas de Genéricos Sublimes
Dirección: Ciro Najle
Coordinación: Anna Font
Tutores: Johanna Potap (Manuel Mensa, Andrew Pringle, Valeria Ospital, Carolina Telo, Santiago Giusto, Lucas Torres Agüero)
Seminario: Alberto Delorenzini
Ayudantes: Melissa Pomsztein, Santiago Rigoli
Alumnos: Candela Cicinelli, Florencia Feldsberg, Agustina Monopoli, Philipp Plank
Skylift
Rascielos de agregación y desagregación multiescalar
2019

Conectivismo sinuoso trífido

CONECTIVISMO SINUOSO TRÍFIDO DE CONEXIÓN

Construcción paso a paso del modelo con valores del caso

Universidad Torcuato Di Tella
Escuela de Arquitectura y Estudios Urbanos
Tesis Proyectual 2019
Atlas de Genéricos Sublimes
Dirección: Ciro Najle
Coordinación: Anna Font
Tutores: Johanna Potap (Manuel Mensa, Andrew Pringle, Valeria Ospital, Carolina Telo,
Santiago Giusto, Lucas Torres Agüero)
Seminario: Alberto Delorenzini
Ayudantes: Melissa Pomsztein, Santiago Rigoli
Alumnos: Candela Cicinelli, Florencia Feldsberg, Agustina Monopoli, Philipp Plank

El modelo se estructura a partir de dos MMV: ejes de circulación (MMV01) y circulación (MMV02). La MMV01 construye ejes circulatorios a partir de dos MV: ramales de circulación (MV01) e interramales de circulación (MV02). La MMV02 construye tres tipos de circulaciones sobre los ejes construidos en la MMV01 a partir de tres MV: circulación ascendente por telesillas (MV03), circulación descendente por telesillas (MV04) y circulación descendente por pistas (MV05).
Definiendo el centro de la base de del centro de ski (V01) se establece la distancia entre ejes ramales de circulación (V02) que va a determinar la distancia entre las diferentes circulaciones del centro de ski y la cantidad de ejes de ramales ramales de circulación (V03) junto a la longitud de ejes ramales centrales de circulación (V04) y la longitud proporcional de ejes ramales laterales de circulación (V05) determinando una distancia tanto mínima como máxima, ya que opera de a pares (centrales y laterales). Se determina la altura de los ejes ramales laterales de circulación (V06) y la altura proporcional de los ejes ramales laterales de circulación (V07) que va a determinar la pendiente de cada eje ramal. Cada eje se divide por distancia en cantidad de quiebres en ejes ramales centrales y laterales (proporcional) de circulación (V08 y V09) determinando los quiebres que va a tener cada pendiente de cada ramal. A los quiebres se los desplaza negativamente en sentido vertical dando así una diferencia de pendiente en los tramos (V10 y V11), luego se establece un ángulo de rotación de los segmentos de los ramales centrales y laterales (V12 y V13) y se determina una longitud máxima y mínima de alcance para construir las conexiones interramales, dicho radio de alcance también está condicionado por la diferenciación entre ejes interramales centrales y laterales (V14 a V17).
La MMV02 opera sobre los ejes ramales construidos. En las MV03 y MV04 (circulación ascendente y descendente por telesillas) se toman los puntos de quiebres de los ejes como puntos de encuentro (V18-V19 y V28-V29), desde estos se realizan circunferencias generando sus radios de alcance. Una vez trazados los nuevos ejes de circulación, se evalúan con respecto al centro. Los ejes se subdividen generando quiebres en el recorrido (V20-V21 y V30-31) y luego se desplazan (V22-V23 y V32-V33) construyendo el recorrido y determinando una altura de recorrido diferente para cada tipo de circulación. La MV05 (circulación descendente por pistas) opera de la misma forma que las MV03 y MV04 con la diferencia que a la pista se le va a determinar un ancho de pista tanto en ramales centrales como ramales laterales (V46 y V47) para controlar la dificultad de las mismas en base a la sinuosidad.

Universidad Torcuato Di Tella
Escuela de Arquitectura y Estudios Urbanos
Tesis Proyectual
Atlas de Genéricos Sublimes
Dirección: Ciro Najle
Coordinación: Anna Font
Tutores: Johanna Potap (Manuel Mensa, Andrew Pringle, Valeria Ospital, Carolina Telo, Santiago Giusto, Lucas Torres Agüero)
Seminario: Alberto Delorenzini
Ayudantes: Melissa Pomsztein, Santiago Rigoli
Alumnos: Candela Cicinelli, Florencia Feldsberg, Agustina Monopoli, Philipp Plank
Skylift
Rascielos de agregación y desagregación multiescalar
2019

MMV01 ejes de circulación	MV01 ramales de circulación	O01 centro de la base	Posiciona el centro de la base del centro de ski
		V02 distancia entre ejes de ramales de circulación	Establece la distancia entre circualciones por telesillas ascendentes, descendentes y circulación por pista
		V03 cantidad de ejes de ramales de circulación	Establece la cantidad de ramales de circulación del centro de ski
		V04 longitud de ejes de ramales centrales de circulación	Establece el primer valor del rango de longitud que van a tener los ramales
		V05 longitud proporcional de ejes de ramales laterales de circulación	Establece la relación de la longitud de los ramales
		V06 altura de ejes de ramales centrales de circulación	Establece el primer valor del rango que va a determinar la altura de alcance de los ramales centrales
		V07 altura proporcional de ejes de ramales laterales de circulación	Establece la relación en altura de los ramales
		V08 cantidad de quiebres en ejes de ramales centrales de circulación	Establece la cantidad de segmentos que van a tener los ramales
		V09 cantidad de quiebres proporcional en ejes de ramales laterales de circulación	Establece la relación de cantidad de segmentos que tienen los ramales entre si
		V10 distancia de desplazamiento vertical de quiebres de ramales centrales	Establece la diferenciación de pendientes que tienen los segmentos de los ramales
		V11 distancia de desplazamiento vertical proporcional de quiebres de ramales laterales	Establece la relación entre las pendientes de los segmentos de los ramales
		V12 ángulo de rotación de los segmentos de los ramales centrales de circulación	Establece el ángulo de rotación de los segmentos de los ramales centrales
		V13 ángulo proporcional de rotación de los segmentos de ramales laterales	Establece la relación de rotación de los segmentos de los ramales centrales y laterales
	MV02 interramales de circulación	V14 distancia máxima de ejes interramales de circulación de ramales centrales de circulación	Establece la distancia máxima de alcance de las conexiones entre ramales centrales
		V15 distancia máxima de ejes interramales de circulación de ramales laterales de circulación	Establece la distancia máxima de alcance de las conexiones entre ramales laterales
		V16 distancia mínima proporcional de ejes interramales de circulación de ramales centrales de circulación	Establece la distancia mínima de alcance de las conexiones entre ramales centrales
		V17 distancia mínima proprocional de ejes interramales de circulación de ramales laterales de circulación	Establece la distancia mínima de alcance de las conexiones entre ramales laterales
MMV02 circulación	MV03 circulación ascendente por telesillas	V18 distancia máxima de desplazamiento de quiebres de circulación ascendente por telesillas en ejes ramales centrales	Establece una longitud de recorrido de los segmentos de los ramales centrales
		V19 distancia máxima de desplazamiento de quiebres de circulación ascendente por telesillas en ejes ramales laterales	Establece la relación de la longitud de recorrido de los segmentos de los ramales centrales y laterales
		V20 distancia de subdivisión en quiebres de circulación ascendente por telesillas en ejes ramales centrales	Establece la cantidad de quiebres de los segmentos de los ramales centrales
		V21 distancia de subdivisión proporcional en quiebres de circulación ascendente por telesillas en ejes ramales laterales	Establece la relación de la longitud de recorrido de los segmentos de los ramales centrales y laterales
		V22 distancia máxima de desplazamiento de quiebres de circulación ascendente por telesillas en ejes ramales centrales	Establece la intensidad de quiebres de los segmentos de los ramales centrales
		V23 distancia máxima de desplazamiento de quiebres de circulación ascendente por telesillas en ejes ramales centrales	Establece la relación de la intensidad de recorrido de los segmentos de los ramales centrales y laterales
		V24 radio de giro ramales de circulación ascendente por telesillas en ejes ramales centrales	Establece el radio de giro de los quiebres de los ramales centrales
		V25 radio de giro proporcional ramales de circulación ascendente por telesillas en ejes ramales laterales	Establece la relación del radio de giro de los quiebres de los ramales centrales con los laterales
		V26 altura ramales de circulación ascendente por telesillas en ejes ramales centrales	Establece una altura al recorrido de los ramales centrales
		V27 altura proporcional ramales de circulación ascendente por telesillas en ejes ramales laterales	Establece la relación de la altura de recorrido de los ramales centrales con los laterales
	MV04 circulación descendente por telesillas	V28 distancia máxima de desplazamiento de quiebres de circulación descendente por telesillas en ejes ramales centrales	Establece una longitud de recorrido de los segmentos de los ramales centrales
		V29 distancia máxima de desplazamiento de quiebres de circulación descendente por telesillas en ejes ramales laterales	Establece la relación de la longitud de recorrido de los segmentos de los ramales centrales y laterales
		V30 distancia de subdivisión en quiebres de circulación descendente por telesillas en ejes ramales centrales	Establece la cantidad de quiebres de los segmentos de los ramales centrales

Variables: estructura

Conectivismo sinuoso trífido de conexión

Universidad Torcuato Di Tella
Escuela de Arquitectura y Estudios Urbanos
Tesis Proyectual
Atlas de Genéricos Sublimes
Dirección: Ciro Najle
Coordinación: Anna Font
Tutores: Johanna Potap (Manuel Mensa, Andrew Pringle, Valeria Ospital, Carolina Telo, Santiago Giusto, Lucas Torres Agüero)
Seminario: Alberto Delorenzini
Ayudantes: Melissa Pomsztein, Santiago Rigoli
Alumnos: Candela Cicinelli, Florencia Feldsberg, Agustina Monopoli, Philipp Plank
Skylift
Rascielos de agregación y desagregación multiescalar
2019

Variables: definición

Conectivismo sinuoso trífido de conexión

MV05 circulación descendente por pista

V31 distancia de subdivisión proporcional en quiebres de circulación descendente por telesillas en ejes ramales laterales
V32 distancia máxima de desplazamiento de quiebres de circulación descndente por telesillas en ejes ramales centrales
V33 distancia máxima de desplazamiento de quiebres de circulación descendente por telesillas en ejes ramales laterales
V34 radio de giro ramales de circulación descendente por telesillas en ejes ramales centrales
V35 radio de giro proporcional ramales de circulación descendente por telesillas en ejes ramales laterales
V36 altura ramales de circulación descendente por telesillas en ejes ramales centrales
V37 altura proporcional ramales de circulación descendente por telesillas en ejes ramales laterales
V38 distancia máxima de desplazamiento de quiebres de circulación descendente por pistas en ejes ramales centrales
V39 distancia máxima de desplazamiento de quiebres de circulación descendente por pistas en ejes ramales laterales
V40 distancia de subdivisión en quiebres de circulación descendente por pistas en ejes ramales centrales
V41 distancia de subdivisión en quiebres de circulación descendente por pistas en ejes ramales laterales
V42 distancia máxima de desplazamiento de los quiebres de circulación descendente por pistas en ejes ramales centrales
V43 distancia máxima de desplazamiento de los quiebres de circulación descendente por pistas en ejes ramales laterales
V44 radio de giro ramales de circulación descendente por pistas en ejes ramales centrales
V45 radio de giro ramales de circulación descendente por pistas en ejes ramales laterales
V46 ancho de pista de ramales centrales

V47 ancho de pista de ramales laterales

Variables: estructura

Conectivismo sinuoso trífido de conexión

Universidad Torcuato Di Tella
Escuela de Arquitectura y Estudios Urbanos
Tesis Proyectual
Atlas de Genéricos Sublimes
Dirección: Ciro Najle
Coordinación: Anna Font
Tutores: Johanna Potap (Manuel Mensa, Andrew Pringle, Valeria Ospital, Carolina Telo,
Santiago Giusto, Lucas Torres Agüero)
Seminario: Alberto Delorenzini
Ayudantes: Melissa Pomsztein, Santiago Rigoli
Alumnos: Candela Cicinelli, Florencia Feldsberg, Agustina Monopoli, Philipp Plank
Skylift
Rascielos de agregación y desagregación multiescalar
2019

Establece la relación de la longitud de recorrido de los segmentos de los ramales centrales y laterales

Establece la intensidad de quiebres de los segmentos de los ramales centrales

Establece la relación de la intensidad de recorrido de los segmentos de los ramales centrales y laterales

Establece el radio de giro de los quiebres de los ramales centrales

Establece la relación del radio de giro de los quiebres de los ramales centrales con los laterales

Establece una altura al recorrido de los ramales centrales

Establece la relación de la altura recorrido de los ramales centrales con los laterales

Establece una longitud de recorrido de los segmentos de los ramales centrales

Establece la relación de la longitud de recorrido de los segmentos de los ramales centrales y laterales

Establece la cantidad de quiebres de los segmentos de los ramales centrales

Establece la relación de la longitud de recorrido de los segmentos de los ramales centrales y laterales

Establece la intensidad de quiebres de los segmentos de los ramales centrales

Establece la relación de la intensidad de recorrido de los segmentos de los ramales centrales y laterales

Establece el radio de giro de los quiebres de los ramales centrales

Establece la relación del radio de giro de los quiebres de los ramales centrales con los laterales

Establece una ancho al recorrido de los ramales centrales

Establece la relación del ancho del recorrido de los ramales centrales con los laterales

Variables: definición

Conectivismo sinuoso trífido de conexión

Universidad Torcuato Di Tella
Escuela de Arquitectura y Estudios Urbanos
Tesis Proyectual
Atlas de Genéricos Sublimes
Dirección: Ciro Najle
Coordinación: Anna Font
Tutores: Johanna Potap (Manuel Mensa, Andrew Pringle, Valeria Ospital, Carolina Telo,
Santiago Giusto, Lucas Torres Agüero)
Seminario: Alberto Delorenzini
Ayudantes: Melissa Pomsztein, Santiago Rigoli
Alumnos: Candela Cicinelli, Florencia Feldsberg, Agustina Monopoli, Philipp Plank
Skylift
Rascielos de agregación y desagregación multiescalar
2019

Planta. Construcción del Modelo. MMV01 ejes de circulación. MV01 ramales de circulación. O01 centro de la base. Posiciona el centro de la base del centro de ski.

Conectivismo sinuoso trífido de conexión

Universidad Torcuato Di Tella
Escuela de Arquitectura y Estudios Urbanos
Tesis Proyectual
Atlas de Genéricos Sublimes
Dirección: Ciro Najle
Coordinación: Anna Font
Tutores: Johanna Potap (Manuel Mensa, Andrew Pringle, Valeria Ospital, Carolina Telo,
Santiago Giusto, Lucas Torres Agüero)
Seminario: Alberto Delorenzini
Ayudantes: Melissa Pomsztein, Santiago Rigoli
Alumnos: Candela Cicinelli, Florencia Feldsberg, Agustina Monopoli, Philipp Plank
Skylift
Rascielos de agregación y desagregación multiescalar
2019

Axonometría. Construcción del Modelo. MMV01 ejes de circulación. MV01 ramales de circulación. O01 centro de la base. Posiciona el centro de la base del centro de ski.

Conectivismo sinuoso trífido de conexión

Universidad Torcuato Di Tella
Escuela de Arquitectura y Estudios Urbanos
Tesis Proyectual
Atlas de Genéricos Sublimes
Dirección: Ciro Najle
Coordinación: Anna Font
Tutores: Johanna Potap (Manuel Mensa, Andrew Pringle, Valeria Ospital, Carolina Telo, Santiago Giusto, Lucas Torres Agüero)
Seminario: Alberto Delorenzini
Ayudantes: Melissa Pomsztein, Santiago Rigoli
Alumnos: Candela Cicinelli, Florencia Feldsberg, Agustina Monopoli, Philipp Plank
Skylift
Rascielos de agregación y desagregación multiescalar
2019

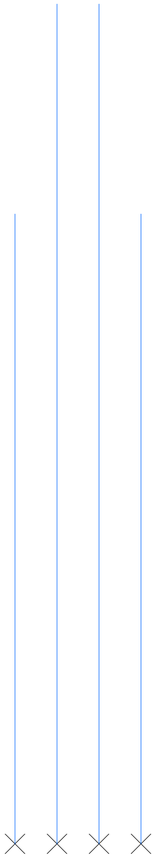

Planta. Construcción del Modelo. MMV01 ejes de circulación. MV01 ramales de circulación. V05 longitud proporcional de ejes de ramales laterales de circulación. Establece la relación de la longitud de los ramales.

Conectivismo sinuoso trífido de conexión

Universidad Torcuato Di Tella
Escuela de Arquitectura y Estudios Urbanos
Tesis Proyectual
Atlas de Genéricos Sublimes
Dirección: Ciro Najle
Coordinación: Anna Font
Tutores: Johanna Potap (Manuel Mensa, Andrew Pringle, Valeria Ospital, Carolina Telo, Santiago Giusto, Lucas Torres Agüero)
Seminario: Alberto Delorenzini
Ayudantes: Melissa Pomsztein, Santiago Rigoli
Alumnos: Candela Cicinelli, Florencia Feldsberg, Agustina Monopoli, Philipp Plank
Skylift
Rascielos de agregación y desagregación multiescalar
2019

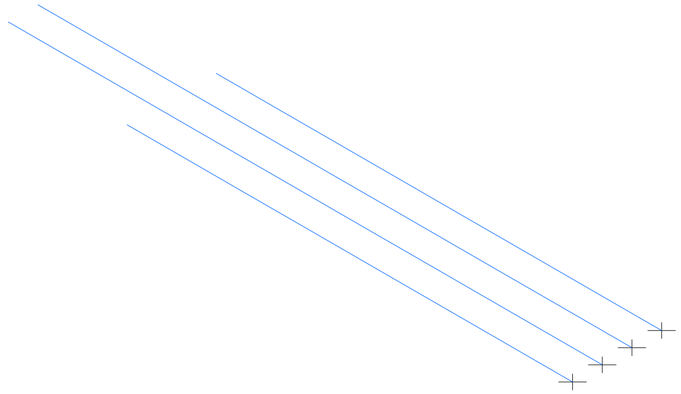

Axonometría. Construcción del Modelo. MMV01 ejes de circulación. MV01 ramales de circulación. V05 longitud proporcional de ejes de ramales laterales de circulación. Establece la relación de la longitud de los ramales.

Conectivismo sinuoso trífido de conexión

Universidad Torcuato Di Tella
Escuela de Arquitectura y Estudios Urbanos
Tesis Proyectual
Atlas de Genéricos Sublimes
Dirección: Ciro Najle
Coordinación: Anna Font
Tutores: Johanna Potap (Manuel Mensa, Andrew Pringle, Valeria Ospital, Carolina Telo, Santiago Giusto, Lucas Torres Agüero)
Seminario: Alberto Delorenzini
Ayudantes: Melissa Pomsztein, Santiago Rigoli
Alumnos: Candela Cicinelli, Florencia Feldsberg, Agustina Monopoli, Philipp Plank
Skylift
Rascielos de agregación y desagregación multiescalar
2019

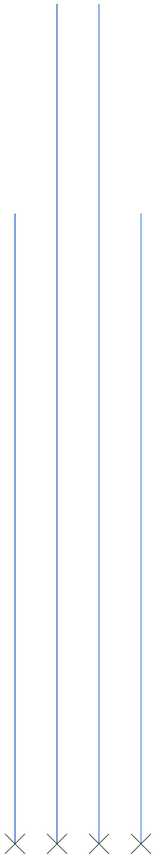

Planta. Construcción del Modelo. MMV01 ejes de circulación. MV01 ramales de circulación. V07 altura proporcional de ejes de ramales laterales de circulación. Establece la relacion en altura de los ramales.

Conectivismo sinuoso trífido de conexión

Universidad Torcuato Di Tella
Escuela de Arquitectura y Estudios Urbanos
Tesis Proyectual
Atlas de Genéricos Sublimes
Dirección: Ciro Najle
Coordinación: Anna Font
Tutores: Johanna Potap (Manuel Mensa, Andrew Pringle, Valeria Ospital, Carolina Telo, Santiago Giusto, Lucas Torres Agüero)
Seminario: Alberto Delorenzini
Ayudantes: Melissa Pomsztein, Santiago Rigoli
Alumnos: Candela Cicinelli, Florencia Feldsberg, Agustina Monopoli, Philipp Plank
Skylift
Rascielos de agregación y desagregación multiescalar
2019

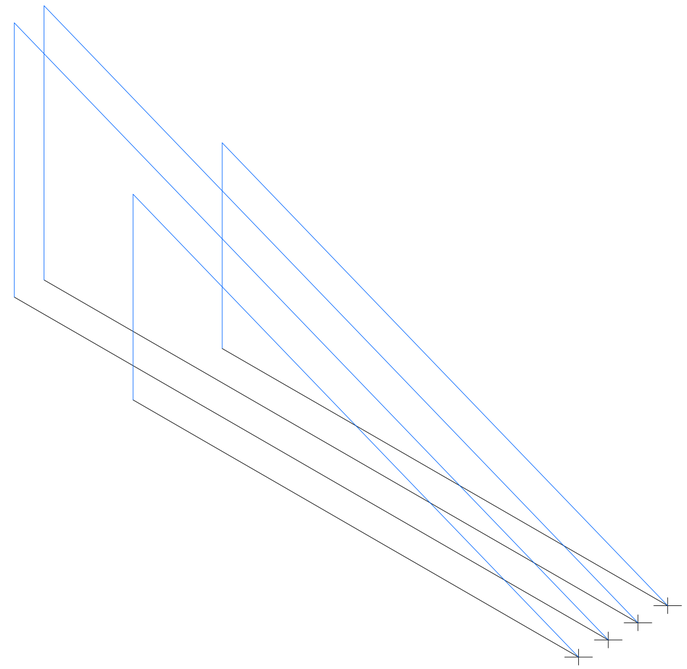

Axonometría. Construcción del Modelo. MMV01 ejes de circulación. MV01 ramales de circulación. V07 altura proporcional de ejes de ramales laterales de circulación. Establece la relacion en altura de los ramales.

Conectivismo sinuoso trífido de conexión

Universidad Torcuato Di Tella
Escuela de Arquitectura y Estudios Urbanos
Tesis Proyectual
Atlas de Genéricos Sublimes
Dirección: Ciro Najle
Coordinación: Anna Font
Tutores: Johanna Potap (Manuel Mensa, Andrew Pringle, Valeria Ospital, Carolina Telo, Santiago Giusto, Lucas Torres Agüero)
Seminario: Alberto Delorenzini
Ayudantes: Melissa Pomsztein, Santiago Rigoli
Alumnos: Candela Cicinelli, Florencia Feldsberg, Agustina Monopoli, Philipp Plank
Skylift
Rascielos de agregación y desagregación multiescalar
2019

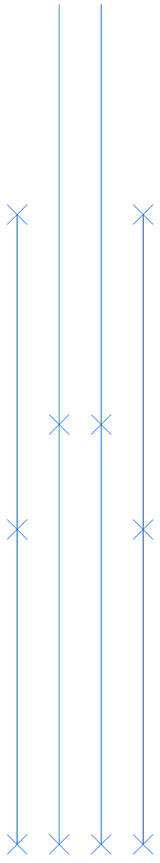

Planta. Construcción del Modelo. MMV01 ejes de circulación. MV01 ramales de circulación. V09 cantidad de quiebres proporcional en ejes de ramales laterales de circulación. Establece la relación de cantidad de segmentos que tienen los ramales entre si.

Conectivismo sinuoso trífido de conexión

Universidad Torcuato Di Tella
Escuela de Arquitectura y Estudios Urbanos
Tesis Proyectual
Atlas de Genéricos Sublimes
Dirección: Ciro Najle
Coordinación: Anna Font
Tutores: Johanna Potap (Manuel Mensa, Andrew Pringle, Valeria Ospital, Carolina Telo, Santiago Giusto, Lucas Torres Agüero)
Seminario: Alberto Delorenzini
Ayudantes: Melissa Pomsztein, Santiago Rigoli
Alumnos: Candela Cicinelli, Florencia Feldsberg, Agustina Monopoli, Philipp Plank
Skylift
Rascielos de agregación y desagregación multiescalar
2019

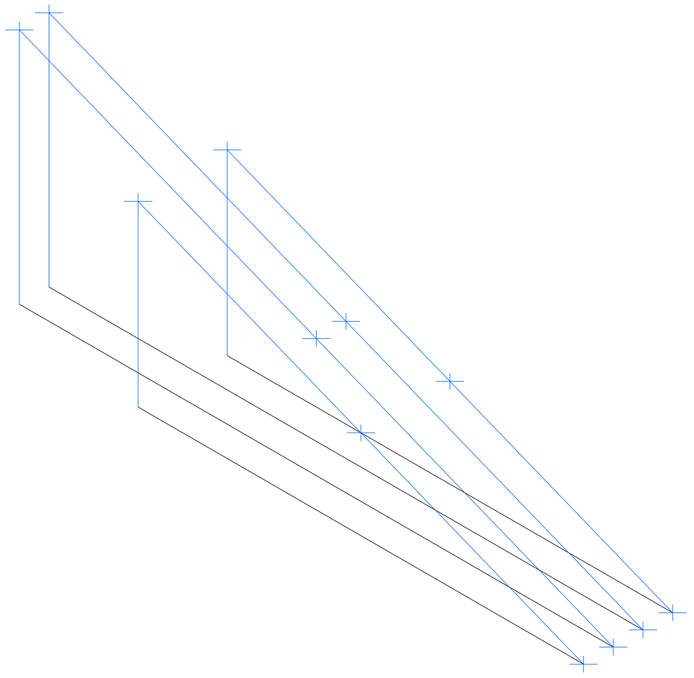

Axonometría. Construcción del Modelo. MMV01 ejes de circulación. MV01 ramales de circulación. V09 cantidad de quiebres proporcional en ejes de ramales laterales de circulación. Establece la relación de cantidad de segmentos que tienen los ramales entre si.

Conectivismo sinuoso trífido de conexión

Universidad Torcuato Di Tella
Escuela de Arquitectura y Estudios Urbanos
Tesis Proyectual
Atlas de Genéricos Sublimes
Dirección: Ciro Najle
Coordinación: Anna Font
Tutores: Johanna Potap (Manuel Mensa, Andrew Pringle, Valeria Ospital, Carolina Telo, Santiago Giusto, Lucas Torres Agüero)
Seminario: Alberto Delorenzini
Ayudantes: Melissa Pomsztein, Santiago Rigoli
Alumnos: Candela Cicinelli, Florencia Feldsberg, Agustina Monopoli, Philipp Plank
Skylift
Rascielos de agregación y desagregación multiescalar
2019

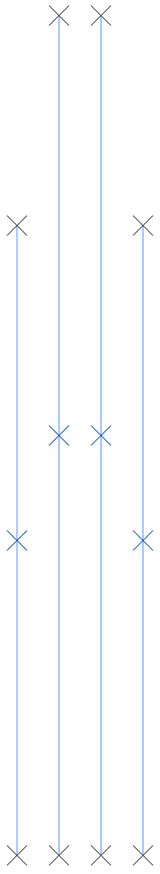

Planta. Construcción del Modelo. MMV01 ejes de circulación. MV01 ramales de circulación. V11 distancia de desplazamiento vertical proporcional de quiebres de ramales laterales. Establece la relación entre las pendientes de los segmentos de los ramales.

Conectivismo sinuoso trífido de conexión

Universidad Torcuato Di Tella
Escuela de Arquitectura y Estudios Urbanos
Tesis Proyectual
Atlas de Genéricos Sublimes
Dirección: Ciro Najle
Coordinación: Anna Font
Tutores: Johanna Potap (Manuel Mensa, Andrew Pringle, Valeria Ospital, Carolina Telo, Santiago Giusto, Lucas Torres Agüero)
Seminario: Alberto Delorenzini
Ayudantes: Melissa Pomsztein, Santiago Rigoli
Alumnos: Candela Cicinelli, Florencia Feldsberg, Agustina Monopoli, Philipp Plank
Skylift
Rascielos de agregación y desagregación multiescalar
2019

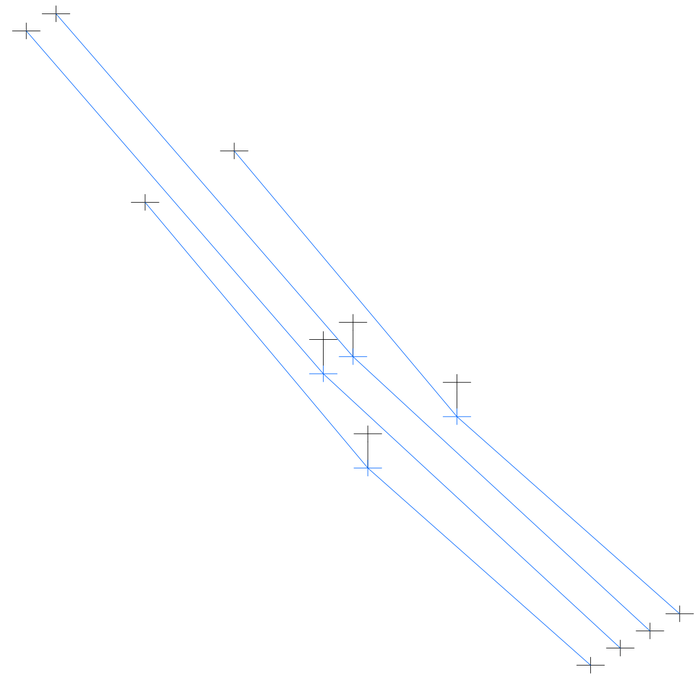

Axonometría. Construcción del Modelo. MMV01 ejes de circulación. MV01 ramales de circulación. V11 distancia de desplazamiento vertical proporcional de quiebres de ramales laterales. Establece la relación entre las pendientes de los segmentos de los ramales.

Conectivismo sinuoso trífido de conexión

Universidad Torcuato Di Tella
Escuela de Arquitectura y Estudios Urbanos
Tesis Proyectual
Atlas de Genéricos Sublimes
Dirección: Ciro Najle
Coordinación: Anna Font
Tutores: Johanna Potap (Manuel Mensa, Andrew Pringle, Valeria Ospital, Carolina Telo, Santiago Giusto, Lucas Torres Agüero)
Seminario: Alberto Delorenzini
Ayudantes: Melissa Pomsztein, Santiago Rigoli
Alumnos: Candela Cicinelli, Florencia Feldsberg, Agustina Monopoli, Philipp Plank
Skylift
Rascielos de agregación y desagregación multiescalar
2019

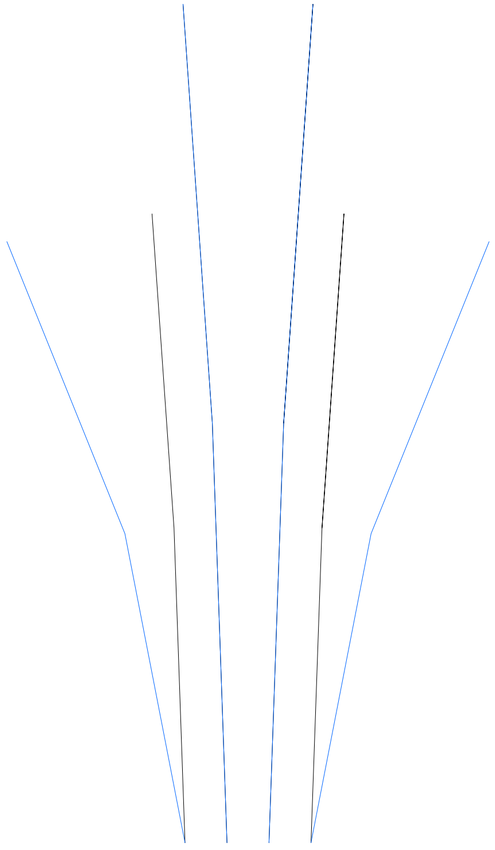

Planta. Construcción del Modelo. MMV01 ejes de circulación. MV01 ramales de circulación. V13 ángulo proporcional de rotación de los segmentos de ramales laterales. Establece la relación de rotación de los segmentos de los ramales centrales y laterales.

Conectivismo sinuoso trífido de conexión

Universidad Torcuato Di Tella
Escuela de Arquitectura y Estudios Urbanos
Tesis Proyectual
Atlas de Genéricos Sublimes
Dirección: Ciro Najle
Coordinación: Anna Font
Tutores: Johanna Potap (Manuel Mensa, Andrew Pringle, Valeria Ospital, Carolina Telo, Santiago Giusto, Lucas Torres Agüero)
Seminario: Alberto Delorenzini
Ayudantes: Melissa Pomsztein, Santiago Rigoli
Alumnos: Candela Cicinelli, Florencia Feldsberg, Agustina Monopoli, Philipp Plank
Skylift
Rascielos de agregación y desagregación multiescalar
2019

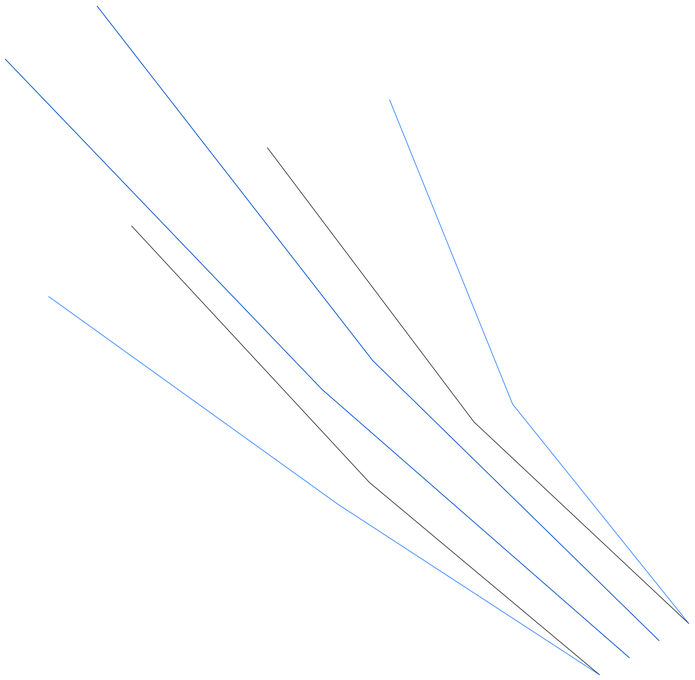

Axonometría. Construcción del Modelo. MMV01 ejes de circulación. MV01 ramales de circulación. V13 ángulo proporcional de rotación de los segmentos de ramales laterales. Establece la relación de rotación de los segmentos de los ramales centrales y laterales.

Conectivismo sinuoso trífido de conexión

Universidad Torcuato Di Tella
Escuela de Arquitectura y Estudios Urbanos
Tesis Proyectual
Atlas de Genéricos Sublimes
Dirección: Ciro Najle
Coordinación: Anna Font
Tutores: Johanna Potap (Manuel Mensa, Andrew Pringle, Valeria Ospital, Carolina Telo, Santiago Giusto, Lucas Torres Agüero)
Seminario: Alberto Delorenzini
Ayudantes: Melissa Pomsztein, Santiago Rigoli
Alumnos: Candela Cicinelli, Florencia Feldsberg, Agustina Monopoli, Philipp Plank
Skylift
Rascielos de agregación y desagregación multiescalar
2019

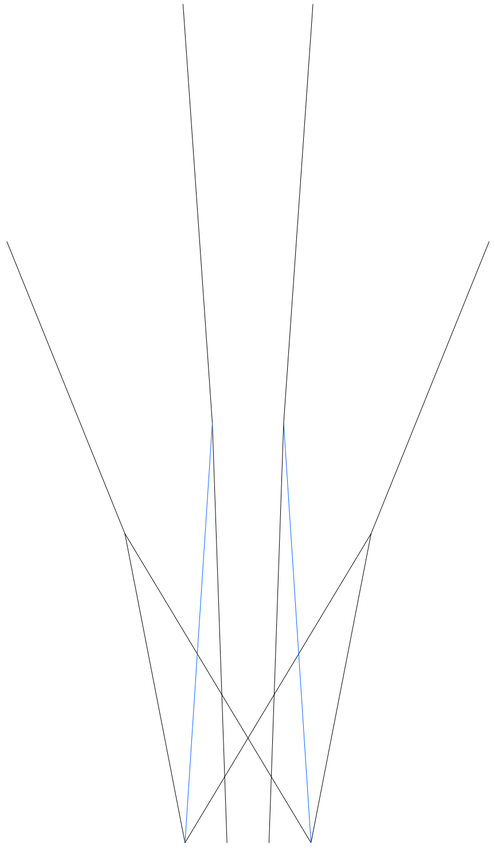

Planta. Construcción del Modelo. MMV01 ejes de circulación. MV02 interramales de circulación. V17 distancia mínima proporcional de ejes interramales de circulación de ramales laterales de circulación. Establece la distancia mínima de alcance de las conexiones entre ramales laterales.

Conectivismo sinuoso trífido de conexión

Universidad Torcuato Di Tella
Escuela de Arquitectura y Estudios Urbanos
Tesis Proyectual
Atlas de Genéricos Sublimes
Dirección: Ciro Najle
Coordinación: Anna Font
Tutores: Johanna Potap (Manuel Mensa, Andrew Pringle, Valeria Ospital, Carolina Telo, Santiago Giusto, Lucas Torres Agüero)
Seminario: Alberto Delorenzini
Ayudantes: Melissa Pomsztein, Santiago Rigoli
Alumnos: Candela Cicinelli, Florencia Feldsberg, Agustina Monopoli, Philipp Plank
Skylift
Rascielos de agregación y desagregación multiescalar
2019

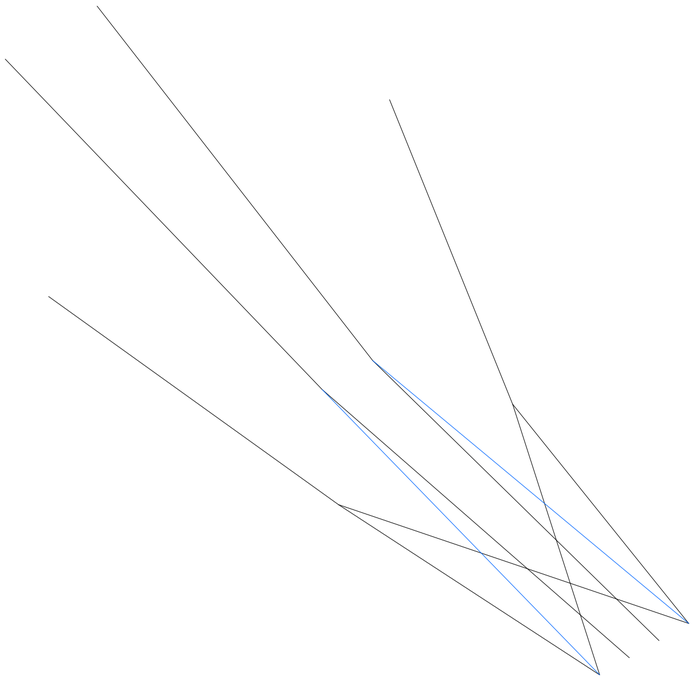

Axonometría. Construcción del Modelo. MMV01 ejes de circulación. MV02 interramales de circulación. V17 distancia mínima proporcional de ejes interramales de circulación de ramales laterales de circulación. Establece la distancia mínima de alcance de las conexiones entre ramales laterales.

Conectivismo sinuoso trífido de conexión

Universidad Torcuato Di Tella
Escuela de Arquitectura y Estudios Urbanos
Tesis Proyectual
Atlas de Genéricos Sublimes
Dirección: Ciro Najle
Coordinación: Anna Font
Tutores: Johanna Potap (Manuel Mensa, Andrew Pringle, Valeria Ospital, Carolina Telo, Santiago Giusto, Lucas Torres Agüero)
Seminario: Alberto Delorenzini
Ayudantes: Melissa Pomsztein, Santiago Rigoli
Alumnos: Candela Cicinelli, Florencia Feldsberg, Agustina Monopoli, Philipp Plank
Skylift
Rascielos de agregación y desagregación multiescalar
2019

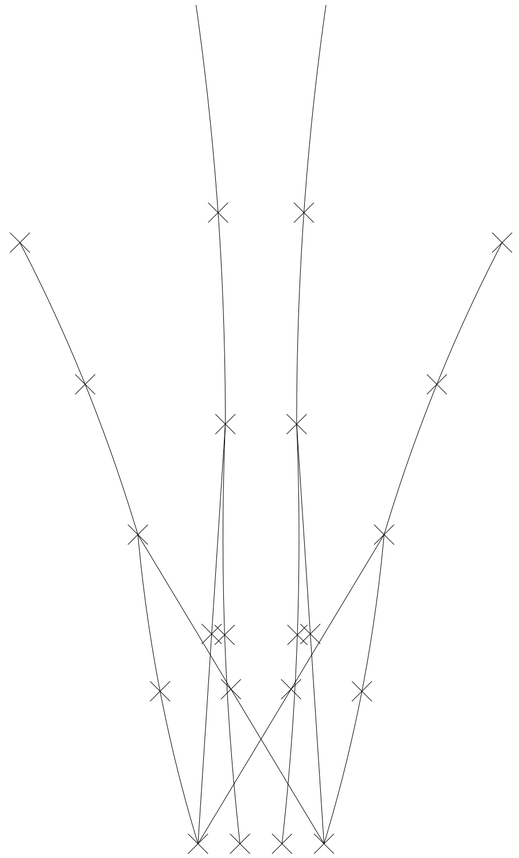

Planta. Construcción del Modelo. MMV02 circulación. MV03 circulación ascendente por telesillas. V21 subdivision proporcional en quiebres de circulación ascendente por telesillas en ejes ramales laterales. Establece la relación de la longitud de recorrido de los segmentos de los ramales centrales y laterales.

Conectivismo sinuoso trífido de conexión

Universidad Torcuato Di Tella
Escuela de Arquitectura y Estudios Urbanos
Tesis Proyectual
Atlas de Genéricos Sublimes
Dirección: Ciro Najle
Coordinación: Anna Font
Tutores: Johanna Potap (Manuel Mensa, Andrew Pringle, Valeria Ospital, Carolina Telo, Santiago Giusto, Lucas Torres Agüero)
Seminario: Alberto Delorenzini
Ayudantes: Melissa Pomsztein, Santiago Rigoli
Alumnos: Candela Cicinelli, Florencia Feldsberg, Agustina Monopoli, Philipp Plank
Skylift
Rascielos de agregación y desagregación multiescalar
2019

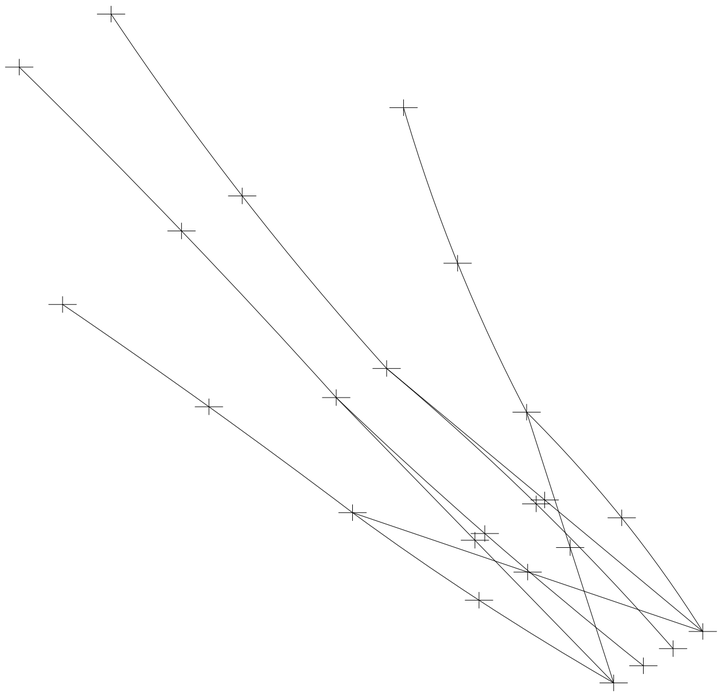

Axonometría. Construcción del Modelo. MMV02 circulación. MV03 circulación ascendente por telesillas. V21 subdivision proporcional en quiebres de circulación ascendente por telesillas en ejes ramales laterales. Establece la relación de la longitud de recorrido de los segmentos de los ramales centrales y laterales.

Conectivismo sinuoso trífido de conexión

Universidad Torcuato Di Tella
Escuela de Arquitectura y Estudios Urbanos
Tesis Proyectual
Atlas de Genéricos Sublimes
Dirección: Ciro Najle
Coordinación: Anna Font
Tutores: Johanna Potap (Manuel Mensa, Andrew Pringle, Valeria Ospital, Carolina Telo, Santiago Giusto, Lucas Torres Agüero)
Seminario: Alberto Delorenzini
Ayudantes: Melissa Pomsztein, Santiago Rigoli
Alumnos: Candela Cicinelli, Florencia Feldsberg, Agustina Monopoli, Philipp Plank
Skylift
Rascielos de agregación y desagregación multiescalar
2019

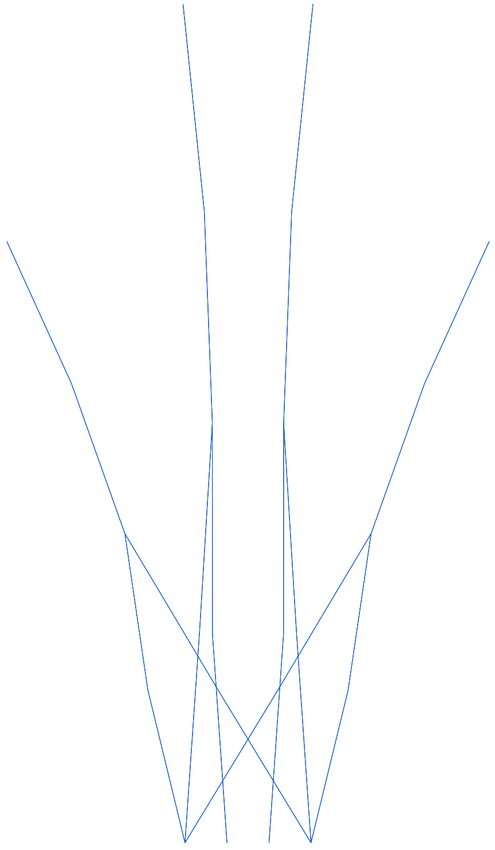

Planta. Construcción del Modelo. MMV02 circulación. MV03 circulación ascendente por telesillas. V23 distancia máxima proporcional de desplazamiento de los quiebres de circulación ascendente por telesillas en ejes ramales laterales. Establece la relación de la intensidad de recorrido de los segmentos de los ramales centrales y laterales.

Conectivismo sinuoso trífido de conexión

Universidad Torcuato Di Tella
Escuela de Arquitectura y Estudios Urbanos
Tesis Proyectual
Atlas de Genéricos Sublimes
Dirección: Ciro Najle
Coordinación: Anna Font
Tutores: Johanna Potap (Manuel Mensa, Andrew Pringle, Valeria Ospital, Carolina Telo, Santiago Giusto, Lucas Torres Agüero)
Seminario: Alberto Delorenzini
Ayudantes: Melissa Pomsztein, Santiago Rigoli
Alumnos: Candela Cicinelli, Florencia Feldsberg, Agustina Monopoli, Philipp Plank
Skylift
Rascielos de agregación y desagregación multiescalar
2019

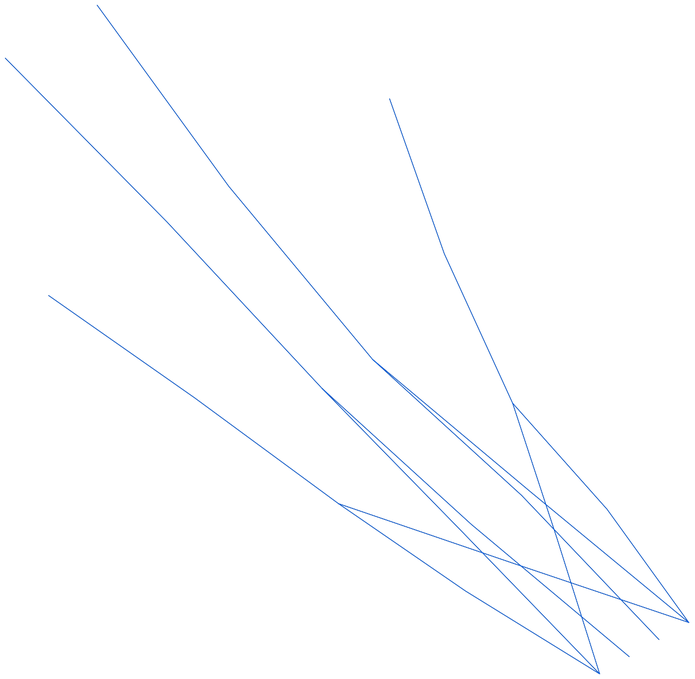

Axonometría. Construcción del Modelo. MMV02 circulación. MV03 circulación ascendente por telesillas. V23 distancia máxima proporcional de desplazamiento de los quiebres de circulación ascendente por telesillas en ejes ramales laterales. Establece la relación de la intensidad de recorrido de los segmentos de los ramales centrales y laterales.

Conectivismo sinuoso trífido de conexión

Universidad Torcuato Di Tella
Escuela de Arquitectura y Estudios Urbanos
Tesis Proyectual
Atlas de Genéricos Sublimes
Dirección: Ciro Najle
Coordinación: Anna Font
Tutores: Johanna Potap (Manuel Mensa, Andrew Pringle, Valeria Ospital, Carolina Telo, Santiago Giusto, Lucas Torres Agüero)
Seminario: Alberto Delorenzini
Ayudantes: Melissa Pomsztein, Santiago Rigoli
Alumnos: Candela Cicinelli, Florencia Feldsberg, Agustina Monopoli, Philipp Plank
Skylift
Rascielos de agregación y desagregación multiescalar
2019

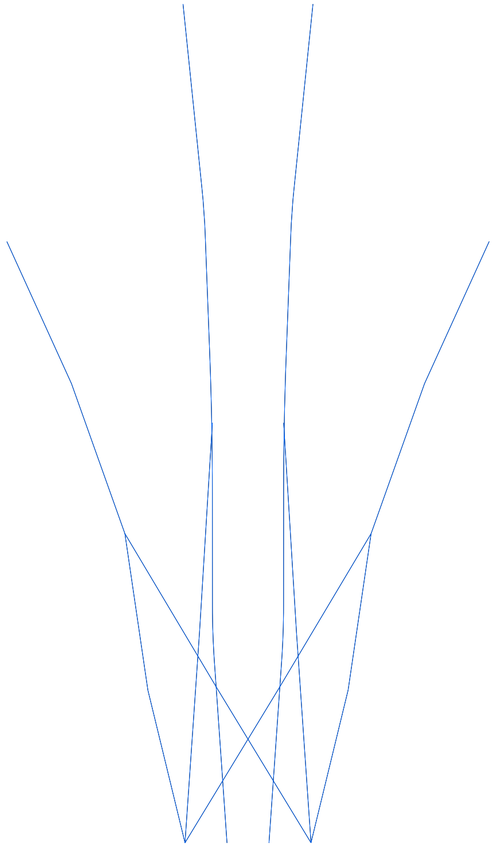

Planta. Construcción del Modelo. MMV02 circulación. MV03 circulación ascendente por telesillas. V27 altura proporcional ramales de circulación ascendente por telesillas en ejes ramales laterales. Establece la relación de la altura recorrido de los ramales centrales con los laterales.

Conectivismo sinuoso trífido de conexión

Universidad Torcuato Di Tella
Escuela de Arquitectura y Estudios Urbanos
Tesis Proyectual
Atlas de Genéricos Sublimes
Dirección: Ciro Najle
Coordinación: Anna Font
Tutores: Johanna Potap (Manuel Mensa, Andrew Pringle, Valeria Ospital, Carolina Telo, Santiago Giusto, Lucas Torres Agüero)
Seminario: Alberto Delorenzini
Ayudantes: Melissa Pomsztein, Santiago Rigoli
Alumnos: Candela Cicinelli, Florencia Feldsberg, Agustina Monopoli, Philipp Plank
Skylift
Rascielos de agregación y desagregación multiescalar
2019

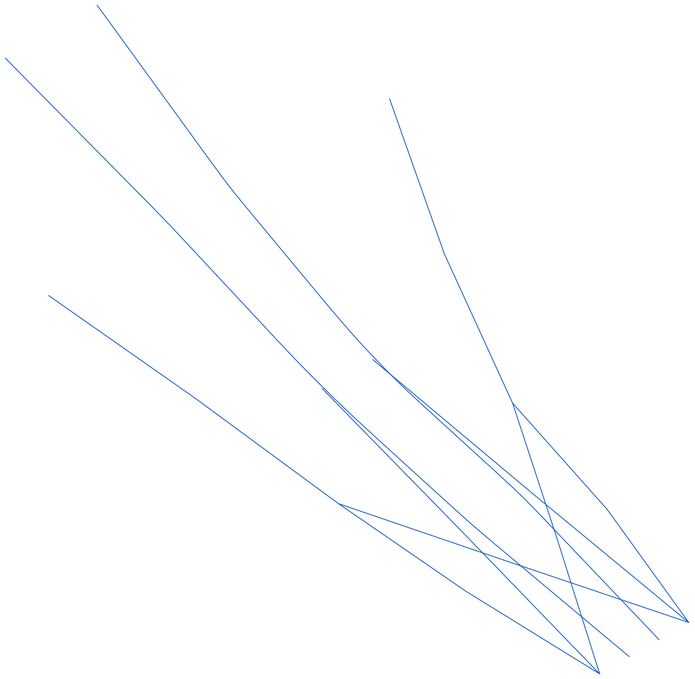

Axonometría. Construcción del Modelo. MMV02 circulación. MV03 circulación ascendente por telesillas. V27 altura proporcional ramales de circulación ascendente por telesillas en ejes ramales laterales. Establece la relación de la altura recorrido de los ramales centrales con los laterales.

Conectivismo sinuoso trífido de conexión

Universidad Torcuato Di Tella
Escuela de Arquitectura y Estudios Urbanos
Tesis Proyectual
Atlas de Genéricos Sublimes
Dirección: Ciro Najle
Coordinación: Anna Font
Tutores: Johanna Potap (Manuel Mensa, Andrew Pringle, Valeria Ospital, Carolina Telo, Santiago Giusto, Lucas Torres Agüero)
Seminario: Alberto Delorenzini
Ayudantes: Melissa Pomsztein, Santiago Rigoli
Alumnos: Candela Cicinelli, Florencia Feldsberg, Agustina Monopoli, Philipp Plank
Skylift
Rascielos de agregación y desagregación multiescalar
2019

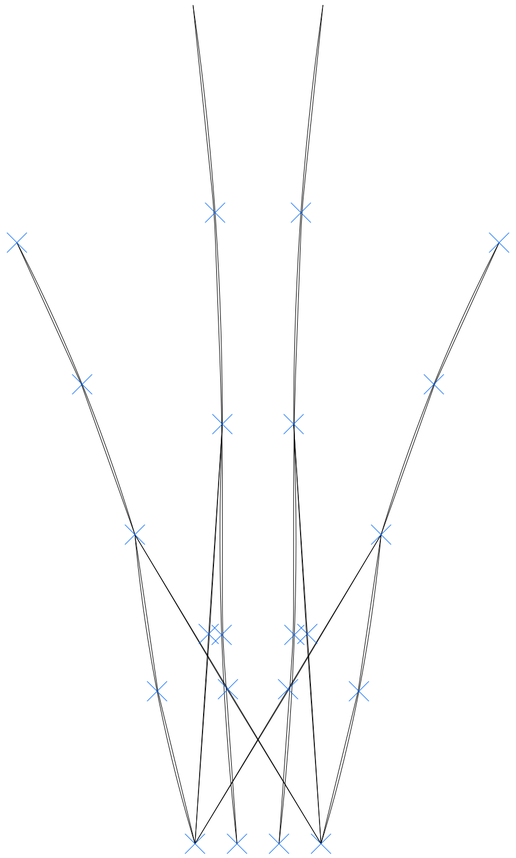

Planta. Construcción del Modelo. MMV02 circulación. MV04 circulación descendente por telesillas. V31 subdivisión proporcional en quiebres de circulación descendente por telesillas en ejes ramales laterales. Establece la relación de la longitud de recorrido de los segmentos de los ramales centrales y laterales.

Conectivismo sinuoso trífido de conexión

Universidad Torcuato Di Tella
Escuela de Arquitectura y Estudios Urbanos
Tesis Proyectual
Atlas de Genéricos Sublimes
Dirección: Ciro Najle
Coordinación: Anna Font
Tutores: Johanna Potap (Manuel Mensa, Andrew Pringle, Valeria Ospital, Carolina Telo, Santiago Giusto, Lucas Torres Agüero)
Seminario: Alberto Delorenzini
Ayudantes: Melissa Pomsztein, Santiago Rigoli
Alumnos: Candela Cicinelli, Florencia Feldsberg, Agustina Monopoli, Philipp Plank
Skylift
Rascielos de agregación y desagregación multiescalar
2019

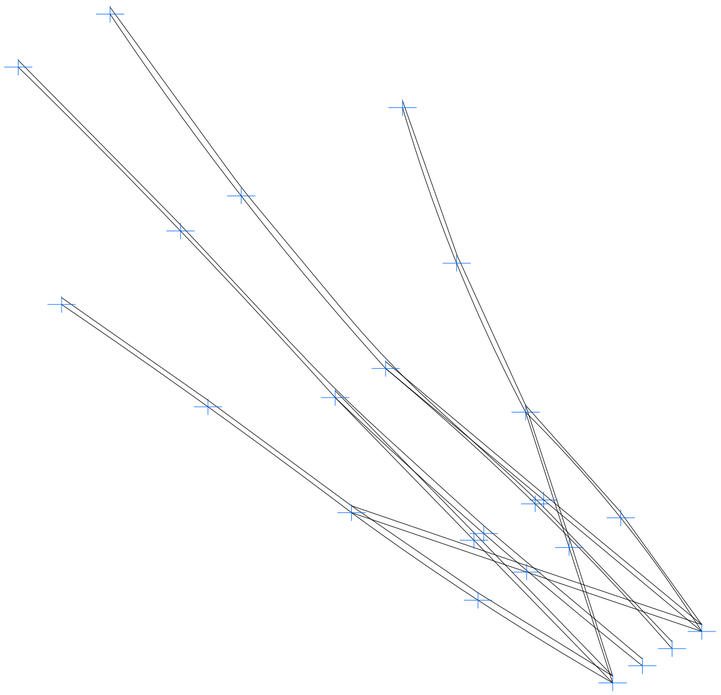

Axonometría. Construcción del Modelo. MMV02 circulación. MV04 circulación descendente por telesillas. V31 subdivisión proporcional en quiebres de circulación descendente por telesillas en ejes ramales laterales. Establece la relación de la longitud de recorrido de los segmentos de los ramales centrales y laterales.

Conectivismo sinuoso trífido de conexión

Universidad Torcuato Di Tella
Escuela de Arquitectura y Estudios Urbanos
Tesis Proyectual
Atlas de Genéricos Sublimes
Dirección: Ciro Najle
Coordinación: Anna Font
Tutores: Johanna Potap (Manuel Mensa, Andrew Pringle, Valeria Ospital, Carolina Telo, Santiago Giusto, Lucas Torres Agüero)
Seminario: Alberto Delorenzini
Ayudantes: Melissa Pomsztein, Santiago Rigoli
Alumnos: Candela Cicinelli, Florencia Feldsberg, Agustina Monopoli, Philipp Plank
Skylift
Rascielos de agregación y desagregación multiescalar
2019

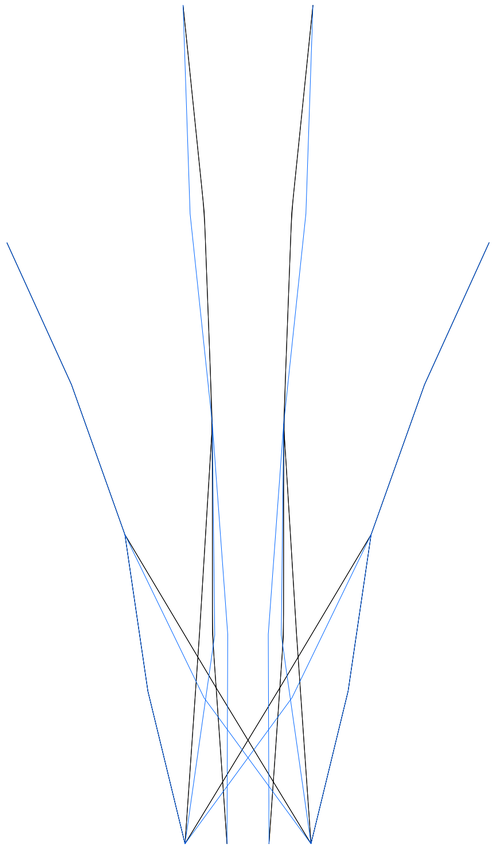

Planta. Construcción del Modelo. MMV02 circulación. MV04 circulación descendente por telesillas. V33 distancia máxima proporcional de desplazamiento de los quiebres de circulación descendente por telesillas en ejes ramales laterales. Establece la relación de la intensidad de recorrido de los segmentos de los ramales centrales y laterales.

Conectivismo sinuoso trífido de conexión

Universidad Torcuato Di Tella
Escuela de Arquitectura y Estudios Urbanos
Tesis Proyectual
Atlas de Genéricos Sublimes
Dirección: Ciro Najle
Coordinación: Anna Font
Tutores: Johanna Potap (Manuel Mensa, Andrew Pringle, Valeria Ospital, Carolina Telo, Santiago Giusto, Lucas Torres Agüero)
Seminario: Alberto Delorenzini
Ayudantes: Melissa Pomsztein, Santiago Rigoli
Alumnos: Candela Cicinelli, Florencia Feldsberg, Agustina Monopoli, Philipp Plank
Skylift
Rascielos de agregación y desagregación multiescalar
2019

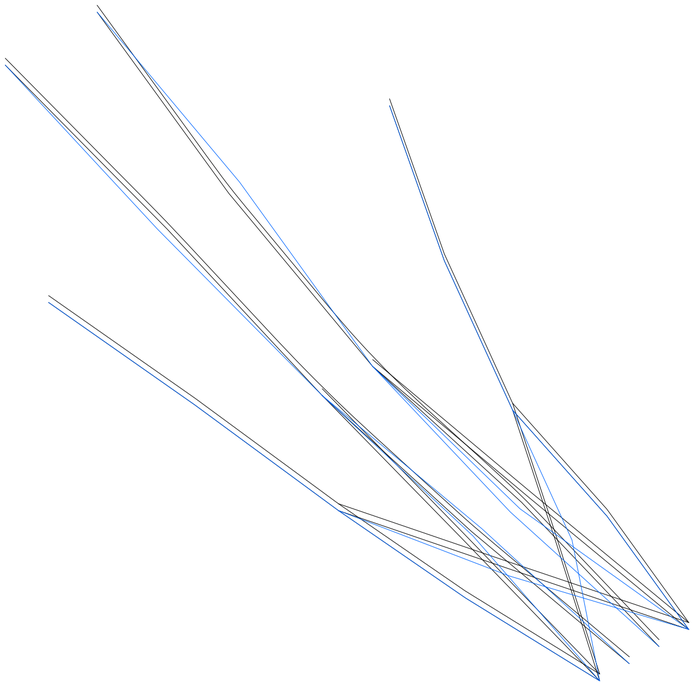

Axonometría. Construcción del Modelo. MMV02 circulación. MV04 circulación descendente por telesillas. V33 distancia máxima proporcional de desplazamiento de los quiebres de circulación descendente por telesillas en ejes ramales laterales. Establece la relación de la intensidad de recorrido de los segmentos de los ramales centrales y laterales.

Conectivismo sinuoso trífido de conexión

Universidad Torcuato Di Tella
Escuela de Arquitectura y Estudios Urbanos
Tesis Proyectual
Atlas de Genéricos Sublimes
Dirección: Ciro Najle
Coordinación: Anna Font
Tutores: Johanna Potap (Manuel Mensa, Andrew Pringle, Valeria Ospital, Carolina Telo, Santiago Giusto, Lucas Torres Agüero)
Seminario: Alberto Delorenzini
Ayudantes: Melissa Pomsztein, Santiago Rigoli
Alumnos: Candela Cicinelli, Florencia Feldsberg, Agustina Monopoli, Philipp Plank
Skylift
Rascielos de agregación y desagregación multiescalar
2019

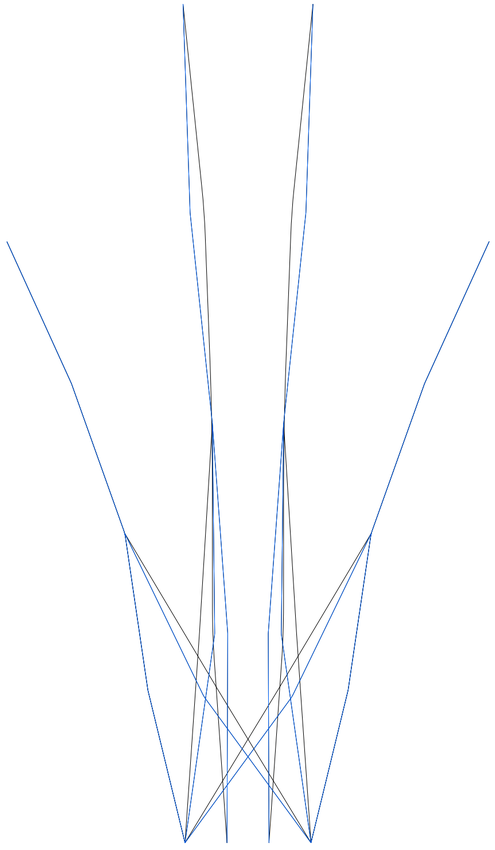

Planta. Construcción del Modelo. MMV02 circulación. MV04 circulación descendente por telesillas. V37 altura proporcional ramales de circulación descendente por telesillas en ejes ramales laterales. Establece la relación de la altura recorrido de los ramales centrales con los laterales.

Conectivismo sinuoso trífido de conexión

Universidad Torcuato Di Tella
Escuela de Arquitectura y Estudios Urbanos
Tesis Proyectual
Atlas de Genéricos Sublimes
Dirección: Ciro Najle
Coordinación: Anna Font
Tutores: Johanna Potap (Manuel Mensa, Andrew Pringle, Valeria Ospital, Carolina Telo, Santiago Giusto, Lucas Torres Agüero)
Seminario: Alberto Delorenzini
Ayudantes: Melissa Pomsztein, Santiago Rigoli
Alumnos: Candela Cicinelli, Florencia Feldsberg, Agustina Monopoli, Philipp Plank
Skylift
Rascielos de agregación y desagregación multiescalar
2019

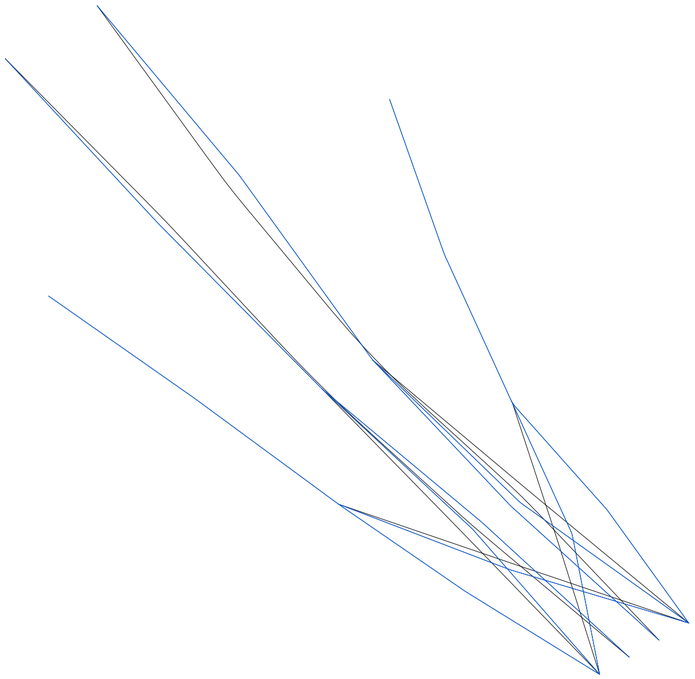

Axonometría. Construcción del Modelo. MMV02 circulación. MV04 circulación descendente por telesillas. V37 altura proporcional ramales de circulación descendente por telesillas en ejes ramales laterales. Establece la relación de la altura recorrido de los ramales centrales con los laterales.

Conectivismo sinuoso trífido de conexión

Universidad Torcuato Di Tella
Escuela de Arquitectura y Estudios Urbanos
Tesis Proyectual
Atlas de Genéricos Sublimes
Dirección: Ciro Najle
Coordinación: Anna Font
Tutores: Johanna Potap (Manuel Mensa, Andrew Pringle, Valeria Ospital, Carolina Telo, Santiago Giusto, Lucas Torres Agüero)
Seminario: Alberto Delorenzini
Ayudantes: Melissa Pomsztein, Santiago Rigoli
Alumnos: Candela Cicinelli, Florencia Feldsberg, Agustina Monopoli, Philipp Plank
Skylift
Rascielos de agregación y desagregación multiescalar
2019

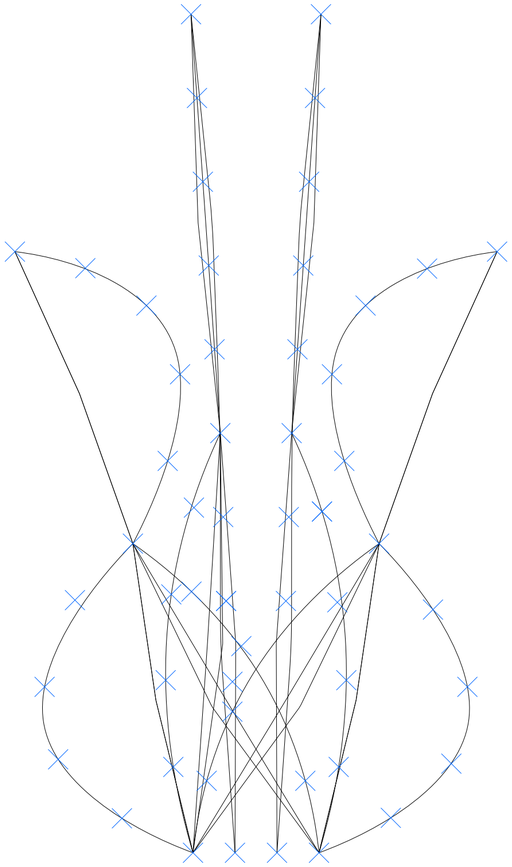

Planta. Construcción del Modelo. MMV02 circulación. MV05 circulación descendente por pista. V41 subdivisión proporcional en quiebres de circulación descendente por pistas en ejes ramales laterales. Establece la relación de la longitud de recorrido de los segmentos de los ramales centrales y laterales.

Conectivismo sinuoso trífido de conexión

Universidad Torcuato Di Tella
Escuela de Arquitectura y Estudios Urbanos
Tesis Proyectual
Atlas de Genéricos Sublimes
Dirección: Ciro Najle
Coordinación: Anna Font
Tutores: Johanna Potap (Manuel Mensa, Andrew Pringle, Valeria Ospital, Carolina Telo, Santiago Giusto, Lucas Torres Agüero)
Seminario: Alberto Delorenzini
Ayudantes: Melissa Pomsztein, Santiago Rigoli
Alumnos: Candela Cicinelli, Florencia Feldsberg, Agustina Monopoli, Philipp Plank
Skylift
Rascielos de agregación y desagregación multiescalar
2019

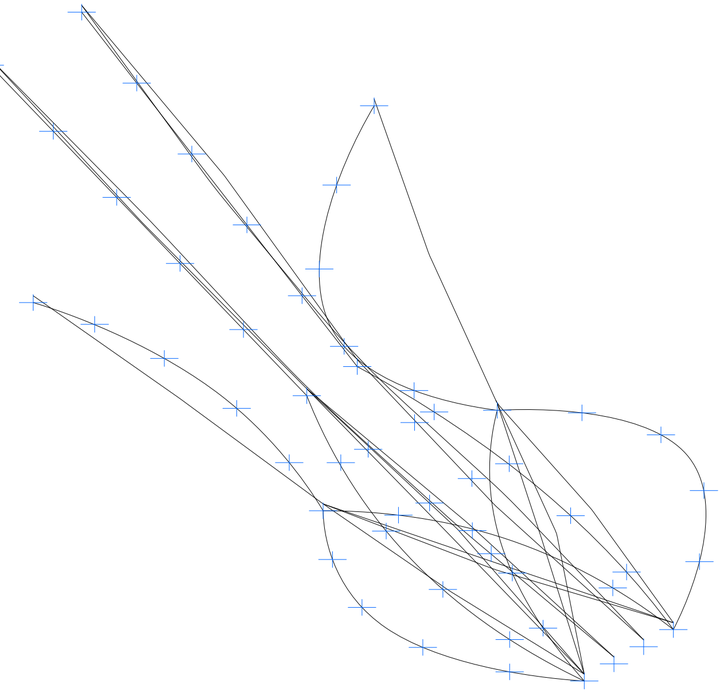

Axonometría. Construcción del Modelo. MMV02 circulación. MV05 circulación descendente por pista. V41 subdivisión proporcional en quiebres de circulación descendente por pistas en ejes ramales laterales. Establece la relación de la longitud de recorrido de los segmentos de los ramales centrales y laterales.

Conectivismo sinuoso trífido de conexión

Universidad Torcuato Di Tella
Escuela de Arquitectura y Estudios Urbanos
Tesis Proyectual
Atlas de Genéricos Sublimes
Dirección: Ciro Najle
Coordinación: Anna Font
Tutores: Johanna Potap (Manuel Mensa, Andrew Pringle, Valeria Ospital, Carolina Telo,
Santiago Giusto, Lucas Torres Agüero)
Seminario: Alberto Delorenzini
Ayudantes: Melissa Pomsztein, Santiago Rigoli
Alumnos: Candela Cicinelli, Florencia Feldsberg, Agustina Monopoli, Philipp Plank
Skylift
Rascielos de agregación y desagregación multiescalar
2019

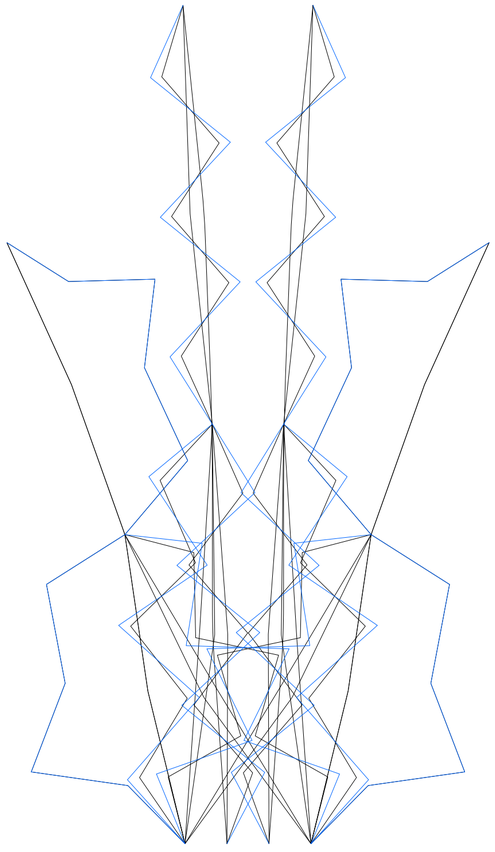

Planta. Construcción del Modelo. MMV02 circulación. MV05 circulación descendente por pista. V43 distancia máxima proporcional de desplazamiento de los quiebres de circulación descendente por pistas en ejes ramales laterales. Establece la relación de la intensidad de recorrido de los segmentos de los ramales centrales y laterales.

Conectivismo sinuoso trífido de conexión

Universidad Torcuato Di Tella
Escuela de Arquitectura y Estudios Urbanos
Tesis Proyectual
Atlas de Genéricos Sublimes
Dirección: Ciro Najle
Coordinación: Anna Font
Tutores: Johanna Potap (Manuel Mensa, Andrew Pringle, Valeria Ospital, Carolina Telo,
Santiago Giusto, Lucas Torres Agüero)
Seminario: Alberto Delorenzini
Ayudantes: Melissa Pomsztein, Santiago Rigoli
Alumnos: Candela Cicinelli, Florencia Feldsberg, Agustina Monopoli, Philipp Plank
Skylift
Rascielos de agregación y desagregación multiescalar
2019

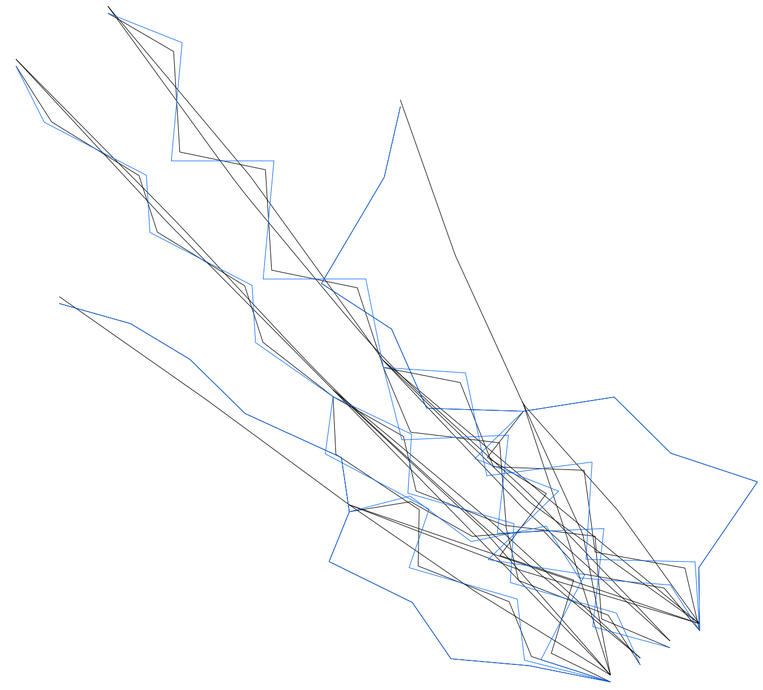

Axonometría. Construcción del Modelo. MMV02 circulación. MV05 circulación descendente por pista. V43 distancia máxima proporcional de desplazamiento de los quiebres de circulación descendente por pistas en ejes ramales laterales. Establece la relación de la intensidad de recorrido de los segmentos de los ramales centrales y laterales.

Conectivismo sinuoso trífido de conexión

Universidad Torcuato Di Tella
Escuela de Arquitectura y Estudios Urbanos
Tesis Proyectual
Atlas de Genéricos Sublimes
Dirección: Ciro Najle
Coordinación: Anna Font
Tutores: Johanna Potap (Manuel Mensa, Andrew Pringle, Valeria Ospital, Carolina Telo, Santiago Giusto, Lucas Torres Agüero)
Seminario: Alberto Delorenzini
Ayudantes: Melissa Pomsztein, Santiago Rigoli
Alumnos: Candela Cicinelli, Florencia Feldsberg, Agustina Monopoli, Philipp Plank
Skylift
Rascielos de agregación y desagregación multiescalar
2019

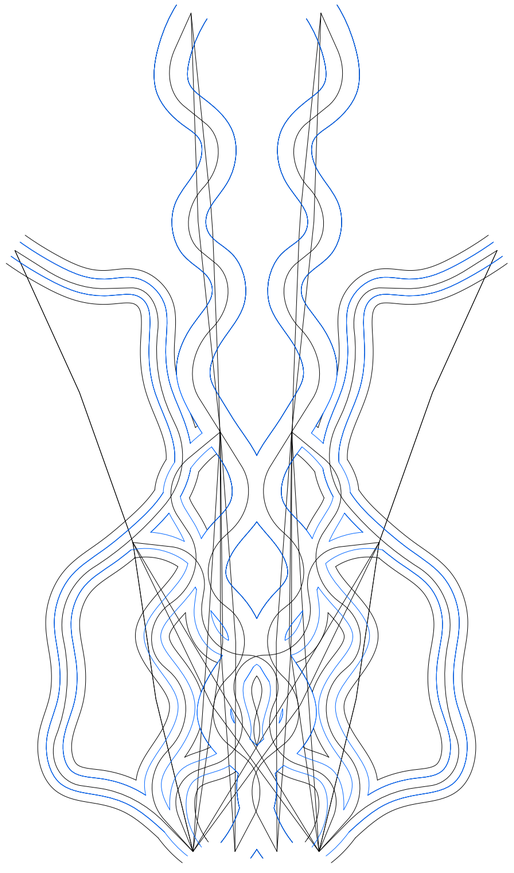

Planta. Construcción del Modelo. MMV02 circulación. MV05 circulación descendente por pista. V47 ancho proporcional de pista de ramales laterales. Establece la relación del ancho del recorrido de los ramales centrales con los laterales.

Conectivismo sinuoso trífido de conexión

Universidad Torcuato Di Tella
Escuela de Arquitectura y Estudios Urbanos
Tesis Proyectual
Atlas de Genéricos Sublimes
Dirección: Ciro Najle
Coordinación: Anna Font
Tutores: Johanna Potap (Manuel Mensa, Andrew Pringle, Valeria Ospital, Carolina Telo, Santiago Giusto, Lucas Torres Agüero)
Seminario: Alberto Delorenzini
Ayudantes: Melissa Pomsztein, Santiago Rigoli
Alumnos: Candela Cicinelli, Florencia Feldsberg, Agustina Monopoli, Philipp Plank
Skylift
Rascielos de agregación y desagregación multiescalar
2019

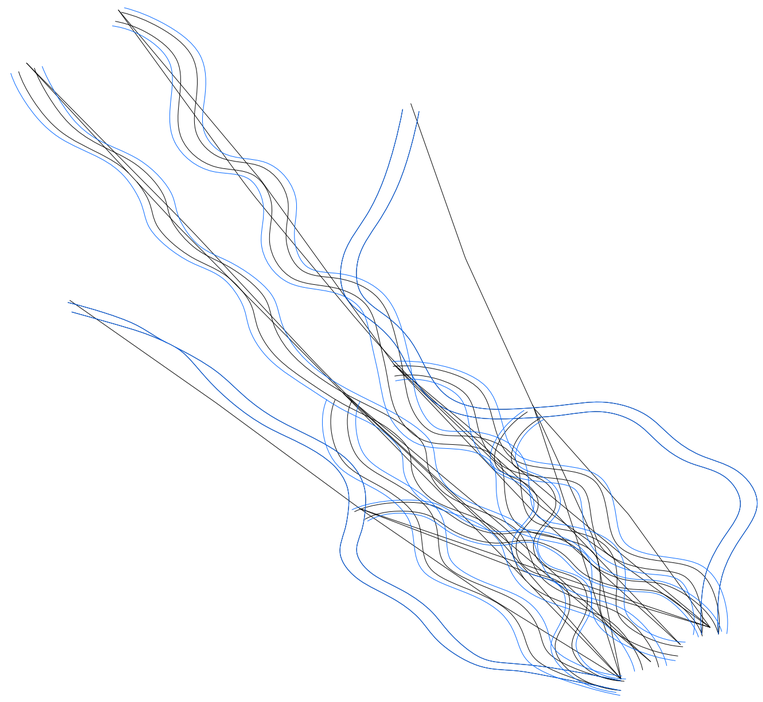

Axonometría. Construcción del Modelo. MMV02 circulación. MV05 circulación descendente por pista. V47 ancho proporcional de pista de ramales laterales. Establece la relación del ancho del recorrido de los ramales centrales con los laterales.

Conectivismo sinuoso trífido de conexión

CONECTIVISMO SINUOSO TRÍFIDO DE CONEXIÓN LIMITADA

Matriz de variabilidad del modelo con los valores del caso

Universidad Torcuato Di Tella
Escuela de Arquitectura y Estudios Urbanos
Tesis Proyectual 2019
Atlas de Genéricos Sublimes
Dirección: Ciro Najle
Coordinación: Anna Font
Tutores: Johanna Potap (Manuel Mensa, Andrew Pringle, Valeria Ospital, Carolina Telo,
Santiago Giusto, Lucas Torres Agüero)
Seminario: Alberto Delorenzini
Ayudantes: Melissa Pomsztein, Santiago Rigoli
Alumnos: Candela Cicinelli, Florencia Feldsberg, Agustina Monopoli, Philipp Plank

El modelo construye en su variabilidad un a red circulatoria que tiende desde su estado liminal mínimo: a ser un centro de ski con circulaciones cortas y trayectos caminables; hacia su estado liminal máximo: a ser un centro de ski con circulaciones tortuosamente extensas de trayectos intransitables

De esta manera los ramales de circulación (MV01) define sus valores mínimos y máximos respectivamente de forma que diferencia notablemente entre ejes circulatorios que se conectan entre sí, o ejes circulatorios que funcionan de manera aislada sin conexión (V02). Ejes circulatorios de diversa dificultad de transito, o pocos ejes circulatorios de pocos tipos de dificultad (V03). Ejes circulatorios de baja extensión que se densifican en el centro, o ejes circulatorios con notables extensiones que aislan a ciertos ejes de la parte mas densa (V04) y (V05). Ejes circulatorios que tienden a ser transitables peatonalmente únicamente, o ejes que por su pendiente tienden a ser peligrosamente esquiables (V06) y (V07). Ejes circulatorios interrumpidos en su trayecto, o ejes circulatorios más fluidos (V08) y (V09), (V10) y (V11). Ejes circulatorios que se recorren en una única dirección, o ejes circulatorios que roten hasta que se puedan recorrer en dirección perpendicular a su eje original (V12) y (V13). A partir del mismo los ejes interramales (MV02) define sus valores mínimos y máximos respectivamente de forma que diferencie notablemente entre una densa red de circulaciones con diferentes gradientes de dificultad, o lo contrario (V14) a (V18). Es así como la circulación ascendente por telesillas (MV03) define sus valores mínimos y máximos respectivamente de forma que diferencia notablemente entre una circulación ascendente por telesilla de mínimo trayecto, o una circulación ascendente que genera mayor distancia de recorrido (V19). Una circulación ascendente por telesilla con ascensos más directos y menos sinuosos, o una circulación ascendente con ascensos menos directo y más sinuosos (V20) y (V21). Una circulación ascendente por telesilla con transiciones bruscas entre segmentos, o una con un recorrido más fluido (V24) y (V25). Análogamente a la circulación ascendente, la circulación descendente (MV04) define sus valores mínimos y máximos respectivamente de forma que diferencia notablemente entre una circulación descendente por telesilla de mínimo trayecto, o una circulación ascendente que genera mayor distancia de recorrido (V28) y (V29); una circulación descendente por telesilla de mínimo trayecto, o una circulación descendente que genera mayor distancia de recorrido (V30) y (V31). Una circulación descendente por pistas con ascensos más directos y menos sinuosos, o una circulación descendente menos directo y de mayor sinuosidad (V32) y (V33). Una circulación descendente con transiciones bruscas entre segmentos, o una con un recorrido más fluido (V34) y (V35). De manera autosimilar la circulación descendente por pistas (MV05) define sus valores mínimos y máximos respectivamente de forma que diferencia notablemente entre una circulación descendente por pista por de mínimo trayecto, o una circulación descendente por pista que genera mayor distancia de recorrido (V38) y (V39); una circulación descendente por pista de mínimo trayecto, o una circulación descendente que genera mayor distancia de recorrido (V40) y (V41). Una circulación descendente por pista con ascensos más directos y menos sinuosos, o una circulación descendente menos directo y de mayor sinuosidad (V42) y (V43). Una circulación descendente por pista con transiciones bruscas entre segmentos, o una con un recorrido más fluido (V44) y (V45). Una circulación descendente por pistas que tienden a ser de uso individual, o pistas que tienden a ser de un uso masivo por grupos de personas (V46) y (V47).

Universidad Torcuato Di Tella
Escuela de Arquitectura y Estudios Urbanos
Tesis Proyectual
Atlas de Genéricos Sublimes
Dirección: Ciro Najle
Coordinación: Anna Font
Tutores: Johanna Potap (Manuel Mensa, Andrew Pringle, Valeria Ospital, Carolina Telo,
Santiago Giusto, Lucas Torres Agüero)
Seminario: Alberto Delorenzini
Ayudantes: Melissa Pomsztein, Santiago Rigoli
Alumnos: Candela Cicinelli, Florencia Feldsberg, Agustina Monopoli, Philipp Plank
Skylift
Rascielos de agregación y desagregación multiescalar
2019

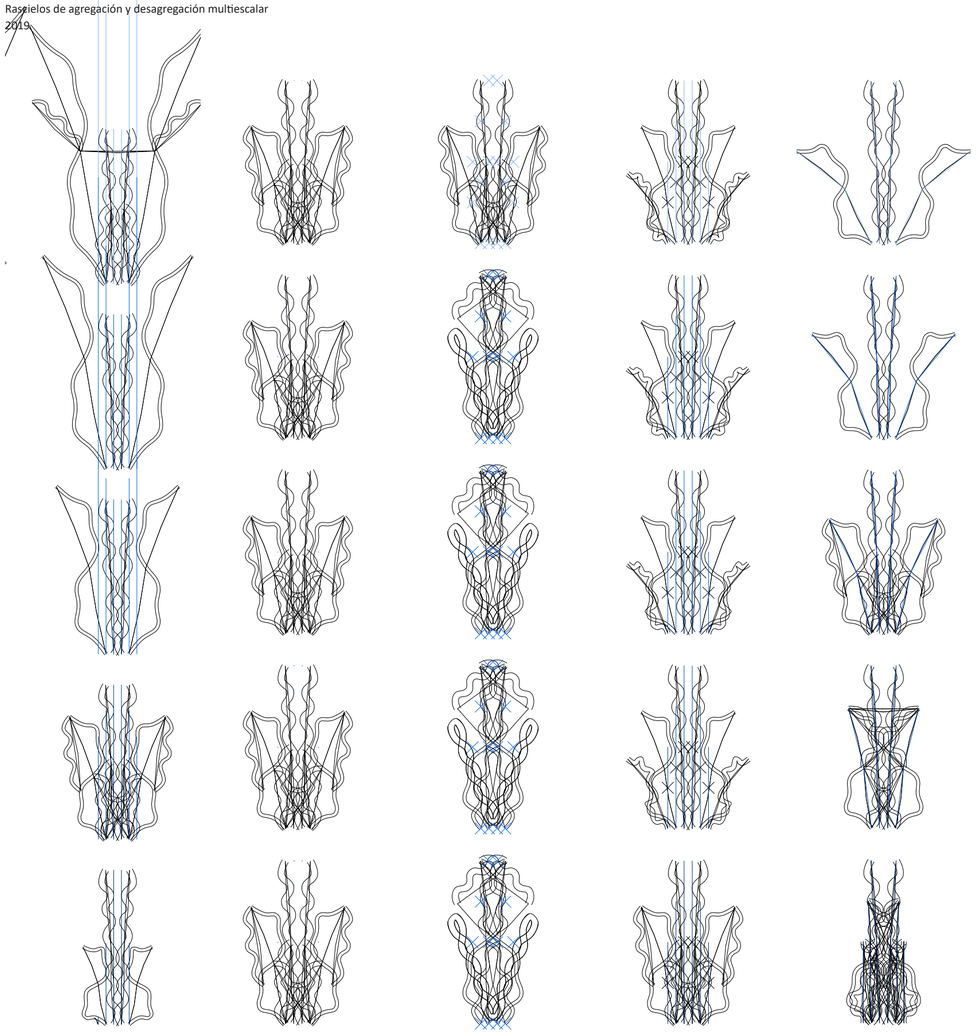

V05 longitud proporcional de ejes de ramales laterales de circulación

V07 altura proporcional de ejes de ramales laterales de circulación

V09 cantidad de quiebres proporcional en ejes de ramales laterales de circulación

V11 distancia de desplazamiento vertical proporcional de quiebres de ramales laterales

V13 ángulo proporcional de rotación de los segmentos de ramales laterales

MV01 ramales de circulación
MMV01 ejes de circulación

Conectivismo sinuoso trífido de conexión limitada

Universidad Torcuato Di Tella
Escuela de Arquitectura y Estudios Urbanos
Tesis Proyectual
Atlas de Genéricos Sublimes
Dirección: Ciro Najle
Coordinación: Anna Font
Tutores: Johanna Potap (Manuel Mensa, Andrew Pringle, Valeria Ospital, Carolina Telo,
Santiago Giusto, Lucas Torres Agüero)
Seminario: Alberto Delorenzini
Ayudantes: Melissa Pomsztein, Santiago Rigoli
Alumnos: Candela Cicinelli, Florencia Feldsberg, Agustina Monopoli, Philipp Plank
Skylift
Rascielos de agregación y desagregación multiescalar
2019

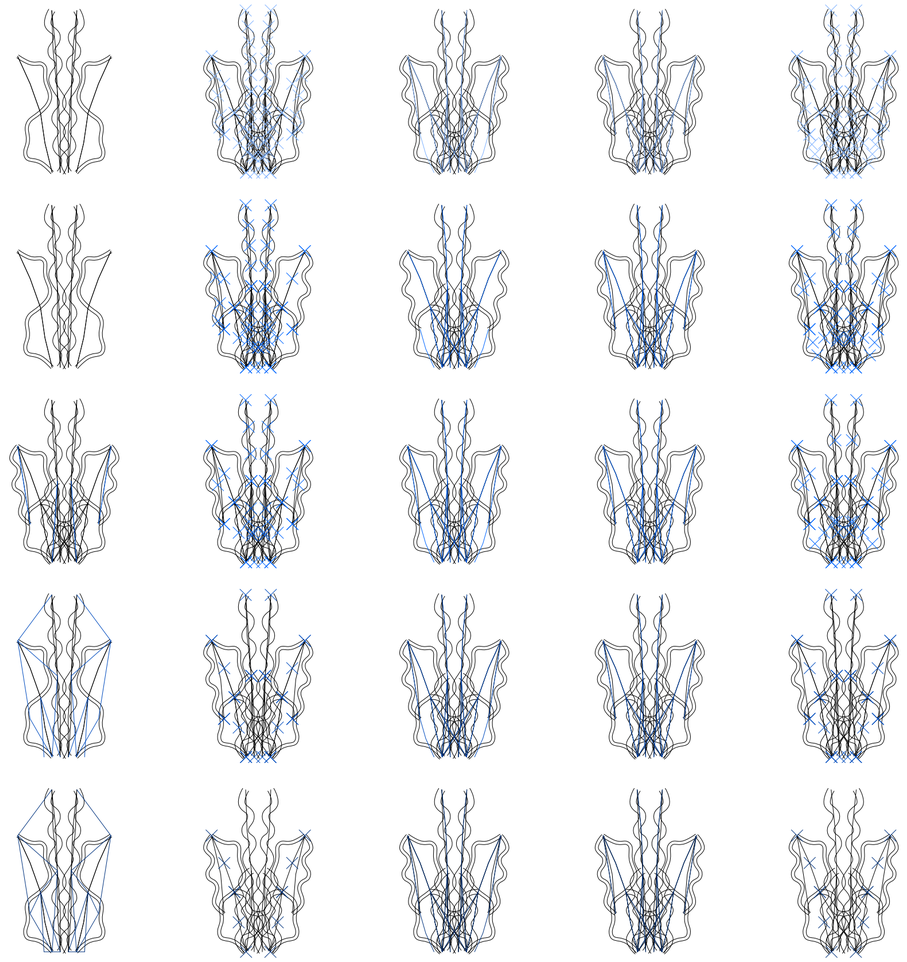

V17 distancia mínima propocional de ejes interramales de circulación de ramales laterales de circulación

V21 subdivision subdivisión proporcional en quiebres de circulación ascendente por telesillas en ejes ramales laterales

V23 distancia máxima proporcional de desplazamiento de los quiebres de circulación ascendente por telesillas en ejes ramales centrales

V27 altura proporcional ramales de circulación ascendente por telesillas en ejes ramales laterales

V31 subdivisión proporcional en quiebres de circulación descendente por telesillas en ejes ramales laterales

MV02 interramales de circulación

MV03 circulación ascendente por telesillas
MMV02 circulación

MV04 circulación descendente

Conectivismo sinuoso trífido de conexión limitada

Universidad Torcuato Di Tella
Escuela de Arquitectura y Estudios Urbanos
Tesis Proyectual
Atlas de Genéricos Sublimes
Dirección: Ciro Najle
Coordinación: Anna Font
Tutores: Johanna Potap (Manuel Mensa, Andrew Pringle, Valeria Ospital, Carolina Telo,
Santiago Giusto, Lucas Torres Agüero)
Seminario: Alberto Delorenzini
Ayudantes: Melissa Pomsztein, Santiago Rigoli
Alumnos: Candela Cicinelli, Florencia Feldsberg, Agustina Monopoli, Philipp Plank
Skylift
Rascielos de agregación y desagregación multiescalar
2019

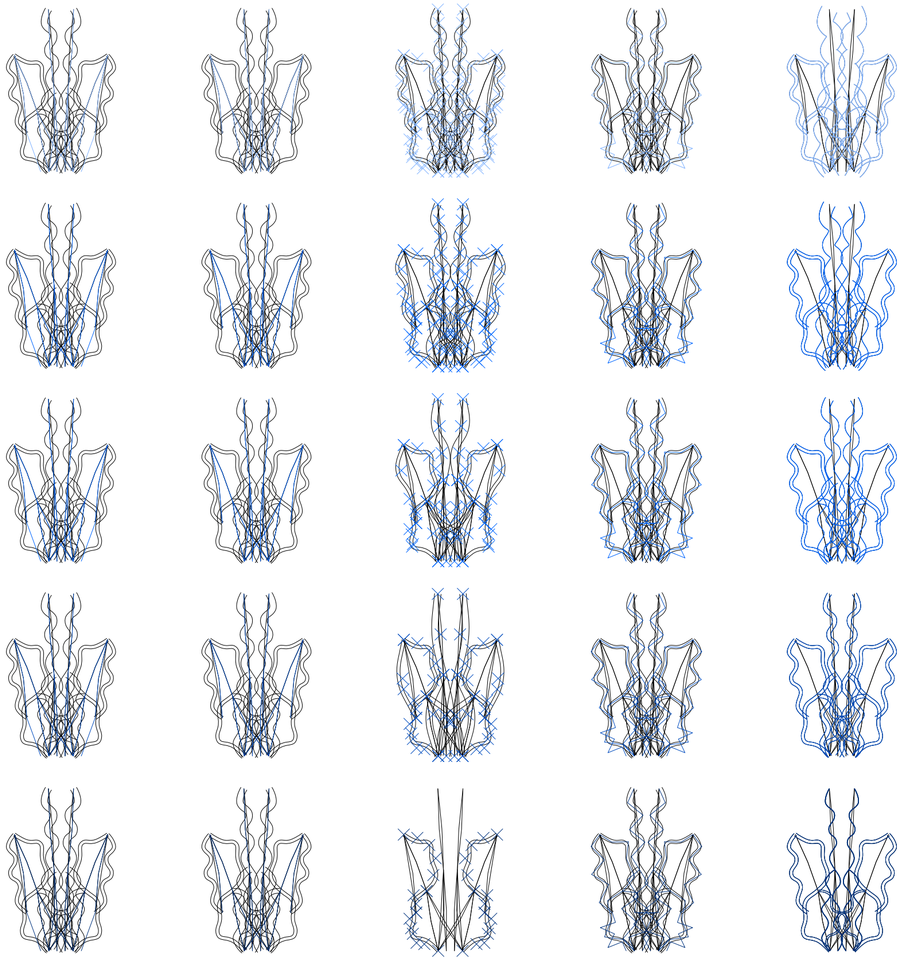

V33 distancia máxima proporcional de desplazamiento de los quiebres de circulación descendente por telesillas en ejes ramales laterales

V37 altura proporcional ramales de circulación descendente por telesillas en ejes ramales laterales

V41 subdivisión en quiebres de circulación descendente por pistas en ejes ramales laterales

V43 distancia máxima de desplazamiento de los quiebres de circulaciónrales descendente por pistas en ejes ramales laterales

V47 ancho de pista de ramales laterales

MV05 circulación descendente por pistas

Conectivismo sinuoso trífido de conexión limitada

Universidad Torcuato Di Tella
Escuela de Arquitectura y Estudios Urbanos
Tesis Proyectual
Atlas de Genéricos Sublimes
Dirección: Ciro Najle
Coordinación: Anna Font
Tutores: Johanna Potap (Manuel Mensa, Andrew Pringle, Valeria Ospital, Carolina Telo,
Santiago Giusto, Lucas Torres Agüero)
Seminario: Alberto Delorenzini
Ayudantes: Melissa Pomsztein, Santiago Rigoli
Alumnos: Candela Cicinelli, Florencia Feldsberg, Agustina Monopoli, Philipp Plank
Skylift
Rascielos de agregación y desagregación multiescalar
2019

Conectivismo sinuoso trífido de conexión limitada

CONECTIVISMO SINUOSO TRÍFIDO DE CONEXIÓN LIMITADA

Variabilidad superpuesta del modelo con los valores del caso

Universidad Torcuato Di Tella
Escuela de Arquitectura y Estudios Urbanos
Tesis Proyectual 2019
Atlas de Genéricos Sublimes
Dirección: Ciro Najle
Coordinación: Anna Font
Tutores: Johanna Potap (Manuel Mensa, Andrew Pringle, Valeria Ospital, Carolina Telo,
Santiago Giusto, Lucas Torres Agüero)
Seminario: Alberto Delorenzini
Ayudantes: Melissa Pomsztein, Santiago Rigoli
Alumnos: Candela Cicinelli, Florencia Feldsberg, Agustina Monopoli, Philipp Plank

La variabilidad del modelo tensiona su cualidad de conectividad generando una red de circulaciones que busca generar un uso eficiente para el esquiador a su vez de una atracción del mismo paseo por circulaciones en telesillas.
De esta manera, (MMV01) regula los ejes de la red circulatoria. Esto se ve manifestado en las dimensiones del centro de esquí, la cantidad o densidad de conexiones entre ejes ramales y las pendientes que determinan cuán transitables peatonalmente son.
La circulación (MMV02) controla la diferenciación entre tres tipos de circulaciones. Esto se ve manifestado en la sinuosidad diferenciada por tipo de circulación.

Universidad Torcuato Di Tella
Escuela de Arquitectura y Estudios Urbanos
Tesis Proyectual
Atlas de Genéricos Sublimes
Dirección: Ciro Najle
Coordinación: Anna Font
Tutores: Johanna Potap (Manuel Mensa, Andrew Pringle, Valeria Ospital, Carolina Telo, Santiago Giusto, Lucas Torres Agüero)
Seminario: Alberto Delorenzini
Ayudantes: Melissa Pomsztein, Santiago Rigoli
Alumnos: Candela Cicinelli, Florencia Feldsberg, Agustina Monopoli, Philipp Plank
Skylift
Rascielos de agregación y desagregación multiescalar
2019

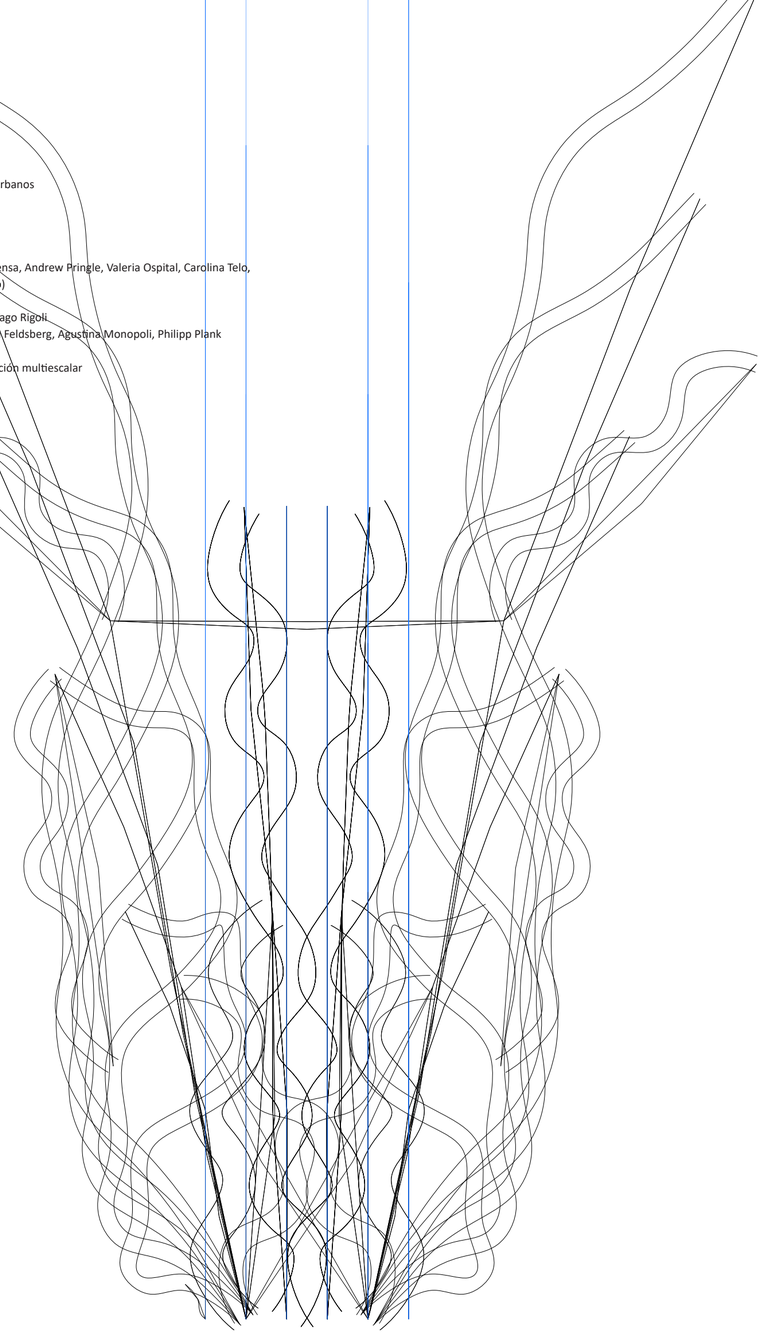

Planta. MMV01 ejes de circulación. MV01 ramales de circulación. V05 longitud proporcional de ejes de ramales laterales de circulación. Rango: 0,05 a 2,5
Valor máximo 2,5, genera circulaciones laterales que tienden a ser de mayor longitud que las circulaciones de ramales centrales. Valor mínimo 0,001, genera pistas que se asimilan a la longitud de los ramales centrales.

Conectivismo sinuoso trífido de conexión limitada

Universidad Torcuato Di Tella
Escuela de Arquitectura y Estudios Urbanos
Tesis Proyectual
Atlas de Genéricos Sublimes
Dirección: Ciro Najle
Coordinación: Anna Font
Tutores: Johanna Potap (Manuel Mensa, Andrew Pringle, Valeria Ospital, Carolina Telo, Santiago Giusto, Lucas Torres Agüero)
Seminario: Alberto Delorenzini
Ayudantes: Melissa Pomsztein, Santiago Rigoli
Alumnos: Candela Cicinelli, Florencia Feldsberg, Agustina Monopoli, Philipp Plank
Skylift
Rascielos de agregación y desagregación multiescalar
2019

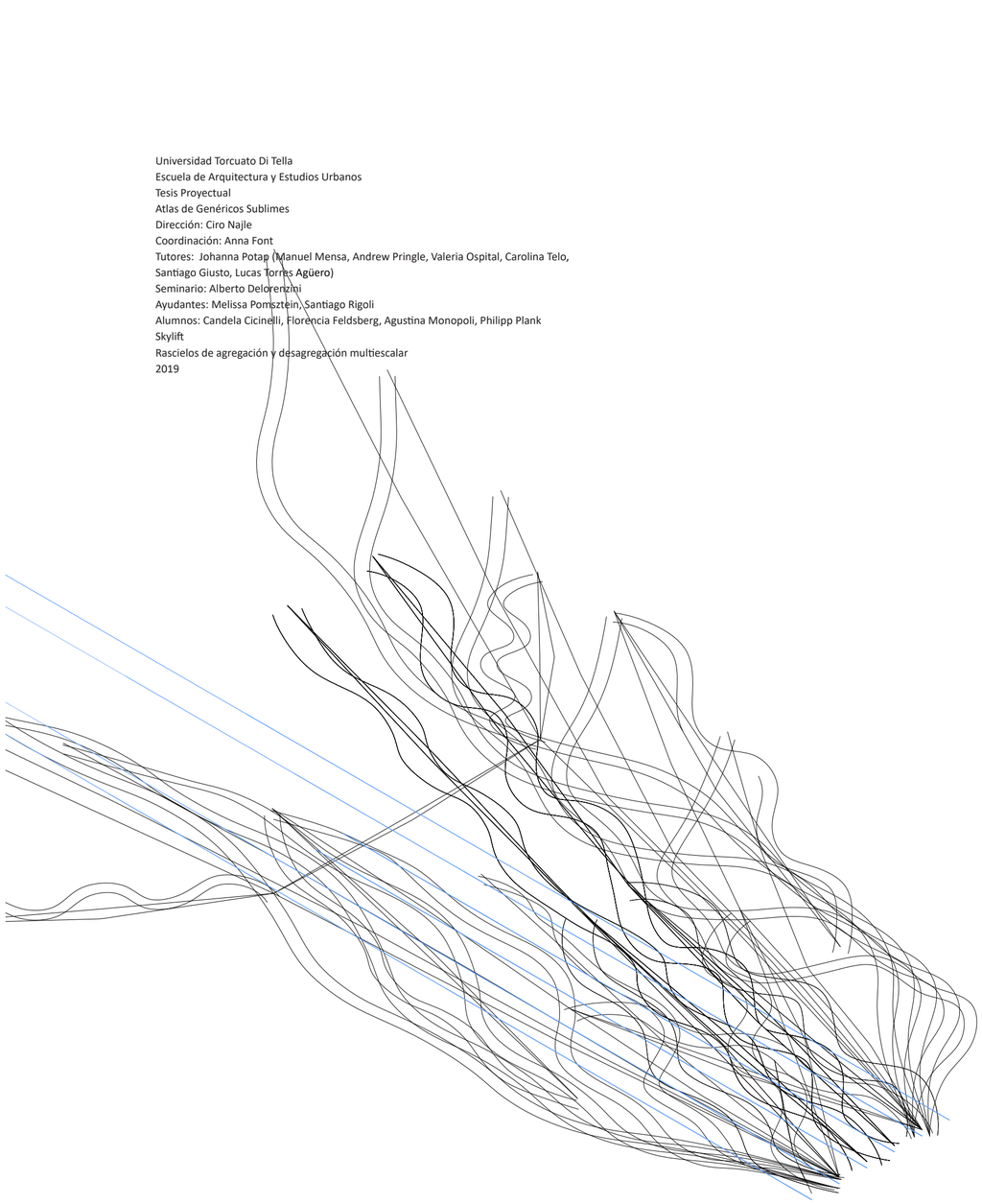

Axonometría. MMV01 ejes de circulación. MV01 ramales de circulación. V05 longitud proporcional de ejes de ramales laterales de circulación. Rango: 0,05 a 2,5
Valor máximo 2,5, genera circulaciones laterales que tienden a ser de mayor longitud que las circulaciones de ramales centrales. Valor mínimo 0,001, genera pistas que se asimilan a la longitud de los ramales centrales.

Conectivismo sinuoso trífido de conexión limitada

Universidad Torcuato Di Tella
Escuela de Arquitectura y Estudios Urbanos
Tesis Proyectual
Atlas de Genéricos Sublimes
Dirección: Ciro Najle
Coordinación: Anna Font
Tutores: Johanna Potap (Manuel Mensa, Andrew Pringle, Valeria Ospital, Carolina Telo,
Santiago Giusto, Lucas Torres Agüero)
Seminario: Alberto Delorenzini
Ayudantes: Melissa Pomsztein, Santiago Rigoli
Alumnos: Candela Cicinelli, Florencia Feldsberg, Agustina Monopoli, Philipp Plank
Skylift
Rascielos de agregación y desagregación multiescalar
2019

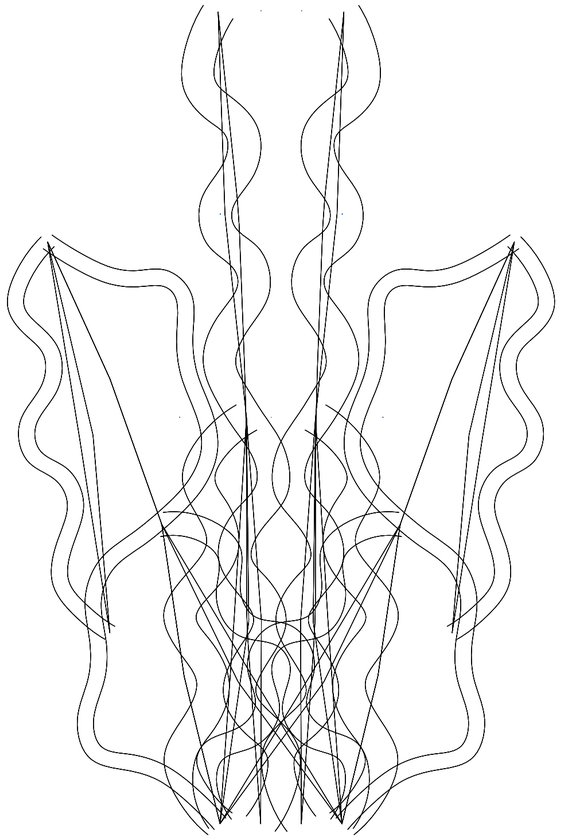

Planta. MMV01 ejes de circulación. MV01 ramales de circulación. V07 altura proporcional de ejes de ramales laterales de circulación. Rango: 0,05 a 2,5
Valor máximo 2,5, genera circulaciones laterales que tienden a tener pendientes con pendientes mayores que las circulaciones de ramales centrales. Valor mínimo 0,001, genera circulaciones que se asimilan a las de los ramales centrales, o incluso menores.

Conectivismo sinuoso trífido de conexión limitada

Universidad Torcuato Di Tella
Escuela de Arquitectura y Estudios Urbanos
Tesis Proyectual
Atlas de Genéricos Sublimes
Dirección: Ciro Najle
Coordinación: Anna Font
Tutores: Johanna Potap (Manuel Mensa, Andrew Pringle, Valeria Ospital, Carolina Telo,
Santiago Giusto, Lucas Torres Agüero)
Seminario: Alberto Delorenzini
Ayudantes: Melissa Pomsztein, Santiago Rigoli
Alumnos: Candela Cicinelli, Florencia Feldsberg, Agustina Monopoli, Philipp Plank
Skylift
Rascielos de agregación y desagregación multiescalar
2019

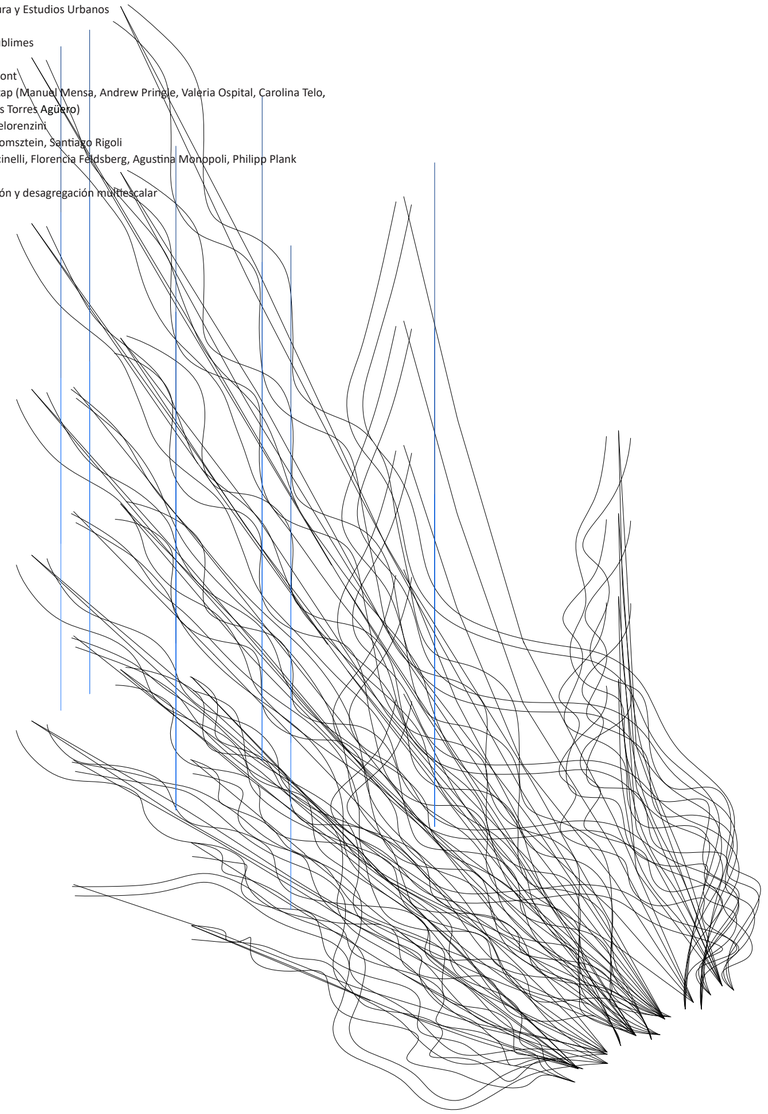

Axonometría. MMV01 ejes de circulación. MV01 ramales de circulación. V07 altura proporcional de ejes de ramales laterales de circulación. Rango: 0,05 a 2,5
Valor máximo 2,5, genera circulaciones laterales que tienden a tener pendientes con pendientes mayores que las circulaciones de ramales centrales. Valor mínimo 0,001, genera circulaciones que se asimilan a las de los ramales centrales, o incluso menores.

Conectivismo sinuoso trífido de conexión limitada

Universidad Torcuato Di Tella
Escuela de Arquitectura y Estudios Urbanos
Tesis Proyectual
Atlas de Genéricos Sublimes
Dirección: Ciro Najle
Coordinación: Anna Font
Tutores: Johanna Potap (Manuel Mensa, Andrew Pringle, Valeria Ospital, Carolina Telo,
Santiago Giusto, Lucas Torres Agüero)
Seminario: Alberto Delorenzini
Ayudantes: Melissa Pomsztein, Santiago Rigoli
Alumnos: Candela Cicinelli, Florencia Feldsberg, Agustina Monopoli, Philipp Plank
Skylift
Rascielos de agregación y desagregación multiescalar
2019

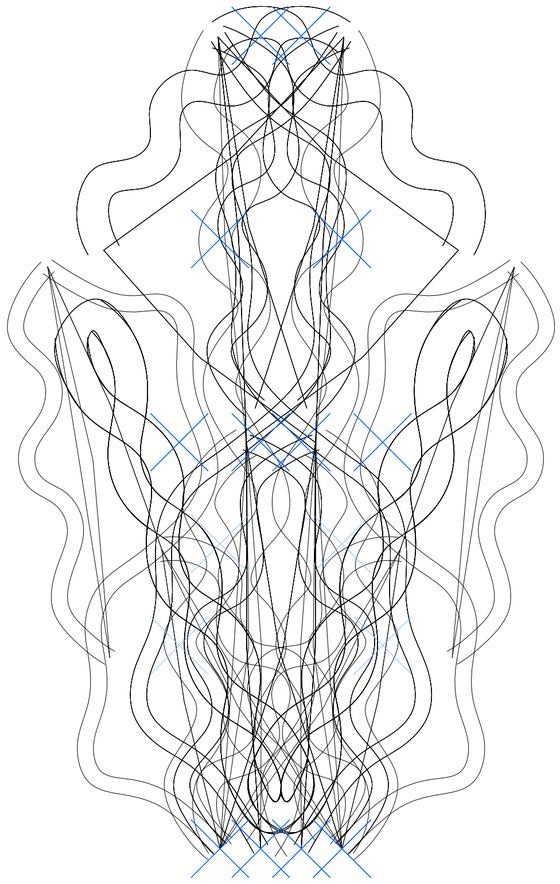

Planta. MMV01 ejes de circulación. MV01 ramales de circulación. V09 cantidad de quiebres proporcional en ejes de ramales laterales de circulación. Rango: 0,001 a 1,25
Valor máximo 1,25, genera circulaciones laterales que tienden a tener pendientes con mayor cantidad de interrupciones que las circulaciones de ramales centrales. Valor mínimo 0,001, genera circulaciones que se asimilan a la pendiente de los ramales centrales, o incluso menores.

Conectivismo sinuoso trífido de conexión limitada

Universidad Torcuato Di Tella
Escuela de Arquitectura y Estudios Urbanos
Tesis Proyectual
Atlas de Genéricos Sublimes
Dirección: Ciro Najle
Coordinación: Anna Font
Tutores: Johanna Potap (Manuel Mensa, Andrew Pringle, Valeria Ospital, Carolina Telo,
Santiago Giusto, Lucas Torres Agüero)
Seminario: Alberto Delorenzini
Ayudantes: Melissa Pomsztein, Santiago Rigoli
Alumnos: Candela Cicinelli, Florencia Feldsberg, Agustina Monopoli, Philipp Plank
Skylift
Rascielos de agregación y desagregación multiescalar
2019

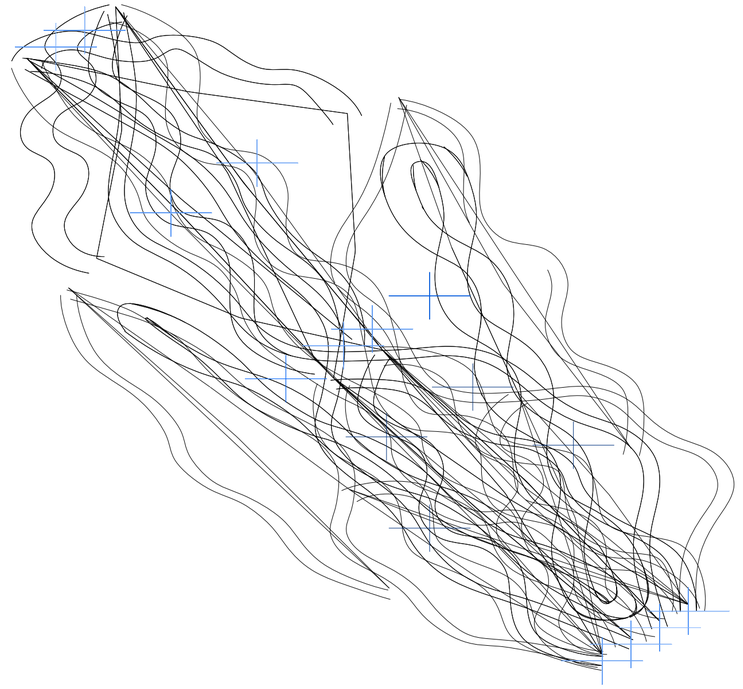

Axonometría. MMV01 ejes de circulación. MV01 ramales de circulación. V09 cantidad de quiebres proporcional en ejes de ramales laterales de circulación. Rango: 0,001 a 1,25
Valor máximo 1,25, genera circulaciones laterales que tienden a tener pendientes con mayor cantidad de interrupciones que las circulaciones de ramales centrales . Valor mínimo 0,001, genera circulaciones que se asimilan a la pendiente de los ramales centrales, o incluso menores.

Conectivismo sinuoso trífido de conexión limitada

Universidad Torcuato Di Tella
Escuela de Arquitectura y Estudios Urbanos
Tesis Proyectual
Atlas de Genéricos Sublimes
Dirección: Ciro Najle
Coordinación: Anna Font
Tutores: Johanna Potap (Manuel Mensa, Andrew Pringle, Valeria Ospital, Carolina Telo, Santiago Giusto, Lucas Torres Agüero)
Seminario: Alberto Delorenzini
Ayudantes: Melissa Pomsztein, Santiago Rigoli
Alumnos: Candela Cicinelli, Florencia Feldsberg, Agustina Monopoli, Philipp Plank
Skylift
Rascielos de agregación y desagregación multiescalar
2019

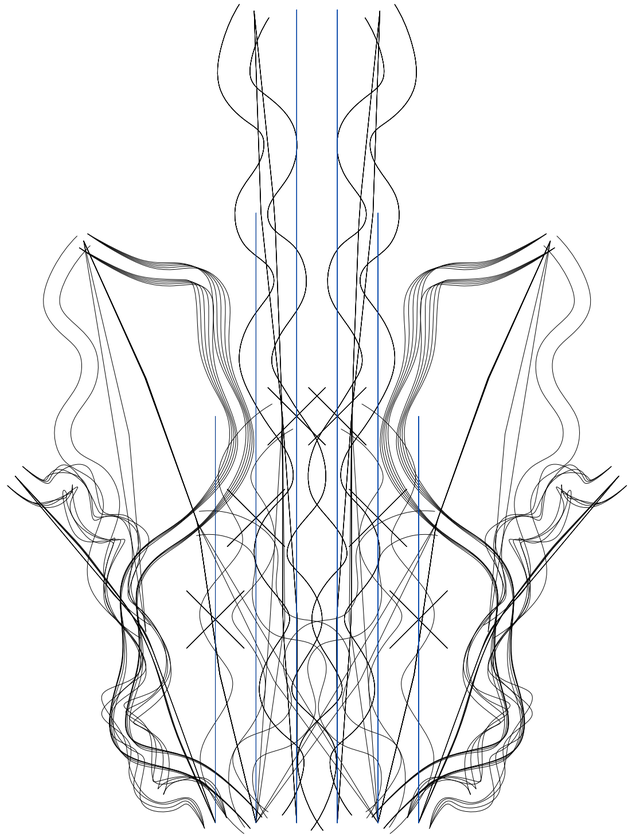

Planta. MMV01 ejes de circulación. MV01 ramales de circulación. V11 distancia de desplazamiento vertical proporcional de quiebres de ramales laterales. Rango: 1 a 6
Valor máximo 6, genera circulaciones laterales que tienden a tener pendientes más acentuadas que las circulaciones de ramales centrales. Valor mínimo 1, genera circulaciones que se asimilan en cuanto a su pendiente respecto a la de los ramales centrales.

Conectivismo sinuoso trífido de conexión limitada

Universidad Torcuato Di Tella
Escuela de Arquitectura y Estudios Urbanos
Tesis Proyectual
Atlas de Genéricos Sublimes
Dirección: Ciro Najle
Coordinación: Anna Font
Tutores: Johanna Potap (Manuel Mensa, Andrew Pringle, Valeria Ospital, Carolina Telo, Santiago Giusto, Lucas Torres Agüero)
Seminario: Alberto Delorenzini
Ayudantes: Melissa Pomsztein, Santiago Rigoli
Alumnos: Candela Cicinelli, Florencia Feldsberg, Agustina Monopoli, Philipp Plank
Skylift
Rascielos de agregación y desagregación multiescalar
2019

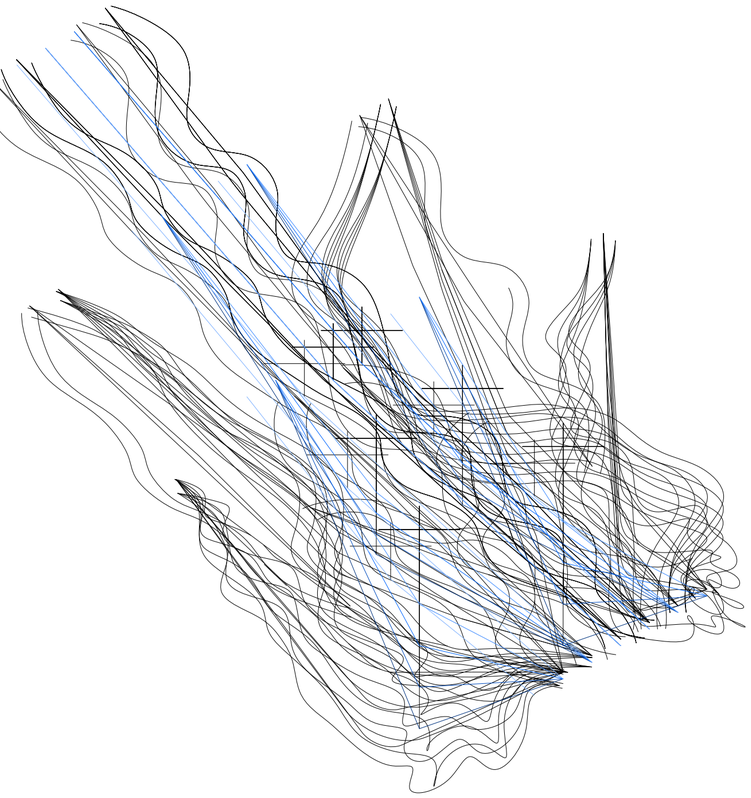

Axonometría. MMV01 ejes de circulación. MV01 ramales de circulación. V11 distancia de desplazamiento vertical proporcional de quiebres de ramales laterales. Rango: 1 a 6
Valor máximo 6, genera circulaciones laterales que tienden a tener pendientes más acentuadas que las circulaciones de ramales centrales. Valor mínimo 1, genera circulaciones que se asimilan en cuanto a su pendiente respecto a la de los ramales centrales.

Conectivismo sinuoso trífido de conexión limitada

Universidad Torcuato Di Tella
Escuela de Arquitectura y Estudios Urbanos
Tesis Proyectual
Atlas de Genéricos Sublimes
Dirección: Ciro Najle
Coordinación: Anna Font
Tutores: Johanna Potap (Manuel Mensa, Andrew Pringle, Valeria Ospital, Carolina Telo, Santiago Giusto, Lucas Torres Agüero)
Seminario: Alberto Delorenzini
Ayudantes: Melissa Pomsztein, Santiago Rigoli
Alumnos: Candela Cicinelli, Florencia Feldsberg, Agustina Monopoli, Philipp Plank
Skylift
Rascielos de agregación y desagregación multiescalar
2019

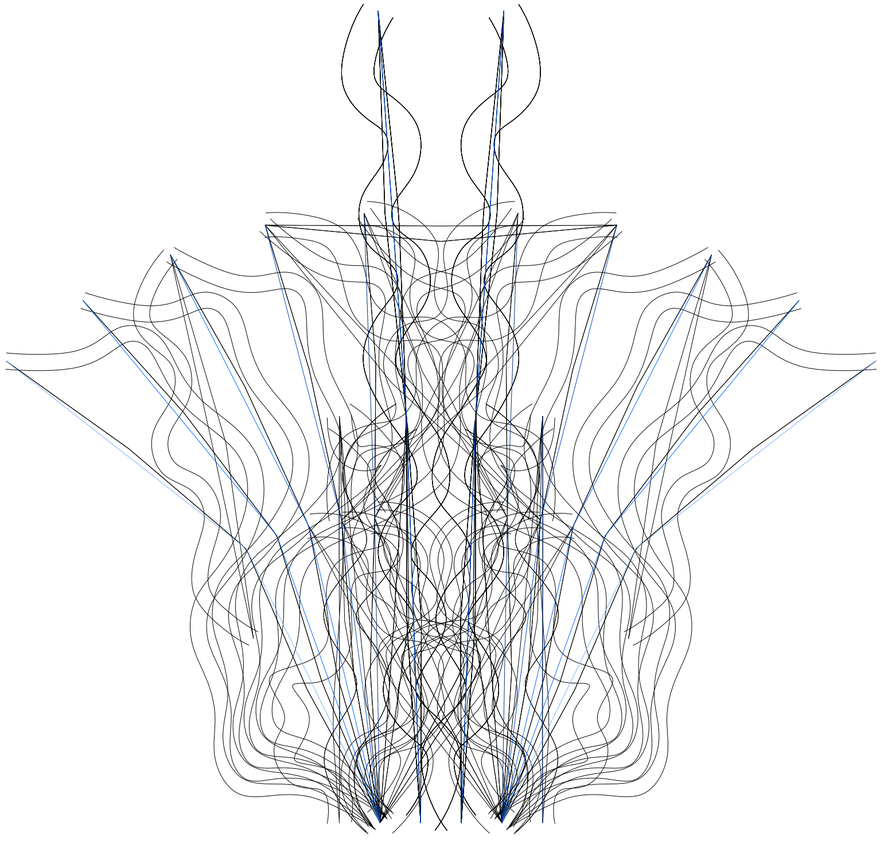

Planta. MMV01 ejes de circulación. MV01 ramales de circulación. V13 ángulo proporcional de rotación de los segmentos de ramales laterales. Rango: 0 a 25
Valor máximo 25, genera circulaciones laterales que tienden a plegarse sobre sus propios ejes distanciandose de los ramales centrales. Valor mínimo 0, genera circulaciones que se asimilan a la de los ramales centrales en cuanto a su rotación.

Conectivismo sinuoso trífido de conexión limitada

Universidad Torcuato Di Tella
Escuela de Arquitectura y Estudios Urbanos
Tesis Proyectual
Atlas de Genéricos Sublimes
Dirección: Ciro Najle
Coordinación: Anna Font
Tutores: Johanna Potap (Manuel Mensa, Andrew Pringle, Valeria Ospital, Carolina Telo, Santiago Giusto, Lucas Torres Agüero)
Seminario: Alberto Delorenzini
Ayudantes: Melissa Pomsztein, Santiago Rigoli
Alumnos: Candela Cicinelli, Florencia Feldsberg, Agustina Monopoli, Philipp Plank
Skylift
Rascielos de agregación y desagregación multiescalar
2019

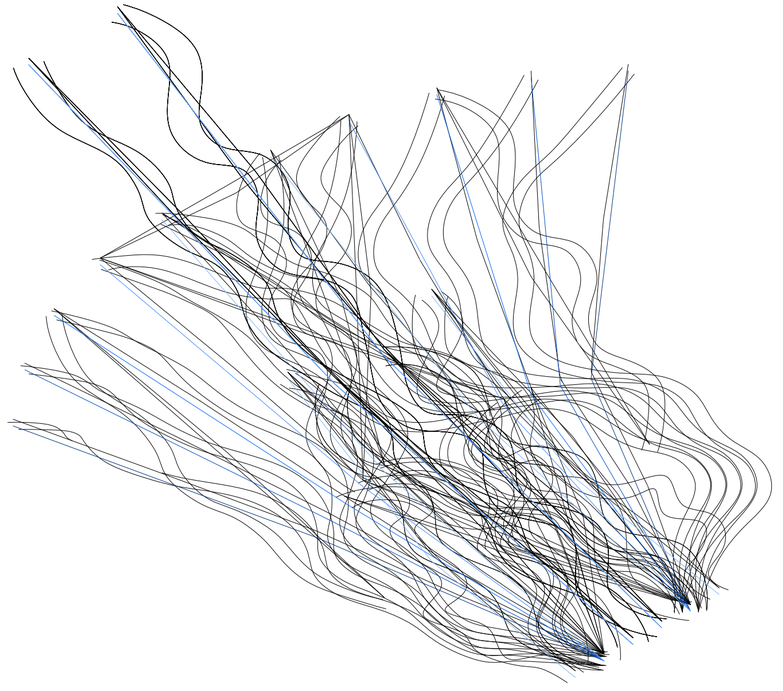

Axonometría. MMV01 ejes de circulación. MV01 ramales de circulación. V13 ángulo proporcional de rotación de los segmentos de ramales laterales. Rango: 0 a 25
Valor máximo 25, genera circulaciones laterales que tienden a plegarse sobre sus propios ejes distanciandose de los ramales centrales. Valor mínimo 0, genera circulaciones que se asimilan a la de los ramales centrales en cuanto a su rotación.

Conectivismo sinuoso trífido de conexión limitada

Universidad Torcuato Di Tella
Escuela de Arquitectura y Estudios Urbanos
Tesis Proyectual
Atlas de Genéricos Sublimes
Dirección: Ciro Najle
Coordinación: Anna Font
Tutores: Johanna Potap (Manuel Mensa, Andrew Pringle, Valeria Ospital, Carolina Telo, Santiago Giusto, Lucas Torres Agüero)
Seminario: Alberto Delorenzini
Ayudantes: Melissa Pomsztein, Santiago Rigoli
Alumnos: Candela Cicinelli, Florencia Feldsberg, Agustina Monopoli, Philipp Plank
Skylift
Rascielos de agregación y desagregación multiescalar
2019

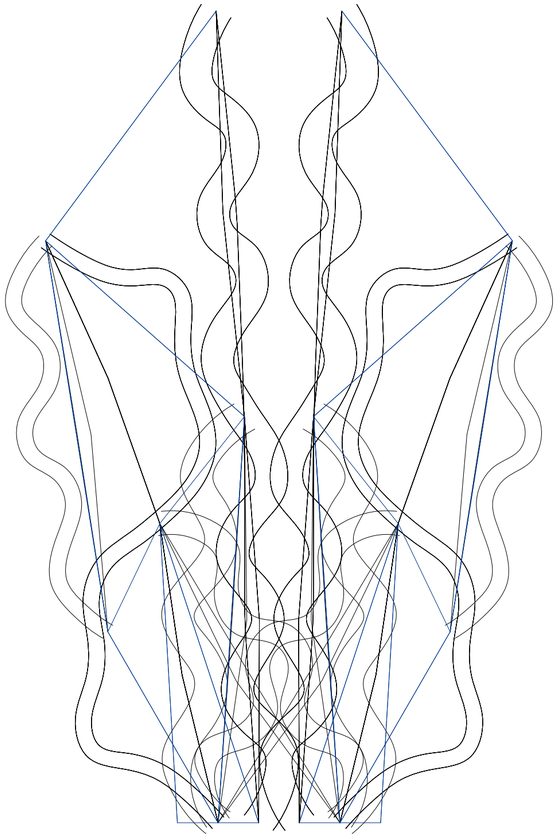

Planta. MMV01 ejes de circulación. MV02 interramales de circulación. V17 distancia mínima proprocional de ejes interramales de circulación de ramales laterales de circulación. Rango: 0,001 a 1,625
Valor máximo 1,625, genera mayor cantidad de circulaciones interramales. Valor mínimo 0,001, genera pocas circulaciones entre los ramales laterales.

Conectivismo sinuoso trífido de conexión limitada

Universidad Torcuato Di Tella
Escuela de Arquitectura y Estudios Urbanos
Tesis Proyectual
Atlas de Genéricos Sublimes
Dirección: Ciro Najle
Coordinación: Anna Font
Tutores: Johanna Potap (Manuel Mensa, Andrew Pringle, Valeria Ospital, Carolina Telo, Santiago Giusto, Lucas Torres Agüero)
Seminario: Alberto Delorenzini
Ayudantes: Melissa Pomsztein, Santiago Rigoli
Alumnos: Candela Cicinelli, Florencia Feldsberg, Agustina Monopoli, Philipp Plank
Skylift
Rascielos de agregación y desagregación multiescalar
2019

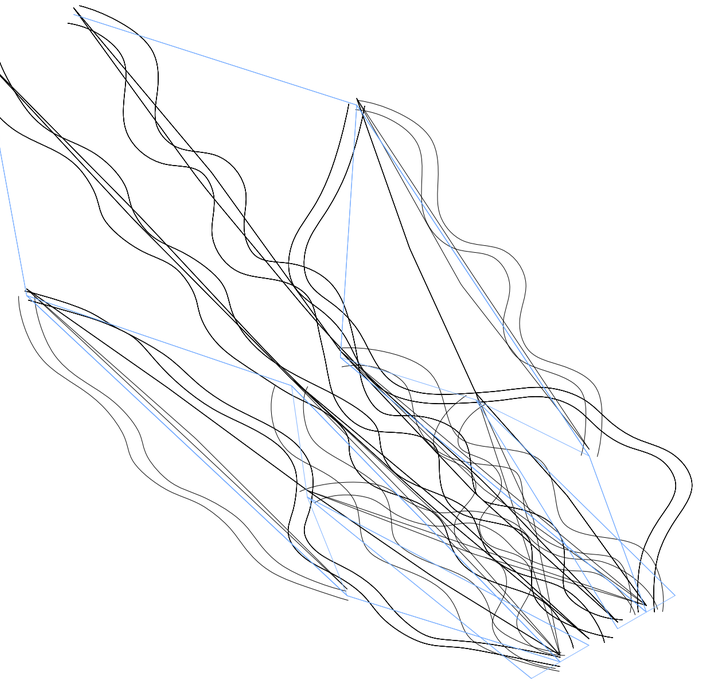

Axonometría. MMV01 ejes de circulación. MV02 interramales de circulación. V17 distancia mínima propocional de ejes interramales de circulación de ramales laterales de circulación. Rango: 0,001 a 1,625
Valor máximo 1,625, genera mayor cantidad de circulaciones interramales. Valor mínimo 0,001, genera pocas circulaciones entre los ramales laterales.

Conectivismo sinuoso trífido de conexión limitada

Universidad Torcuato Di Tella
Escuela de Arquitectura y Estudios Urbanos
Tesis Proyectual
Atlas de Genéricos Sublimes
Dirección: Ciro Najle
Coordinación: Anna Font
Tutores: Johanna Potap (Manuel Mensa, Andrew Pringle, Valeria Ospital, Carolina Telo, Santiago Giusto, Lucas Torres Agüero)
Seminario: Alberto Delorenzini
Ayudantes: Melissa Pomsztein, Santiago Rigoli
Alumnos: Candela Cicinelli, Florencia Feldsberg, Agustina Monopoli, Philipp Plank
Skylift
Rascielos de agregación y desagregación multiescalar
2019

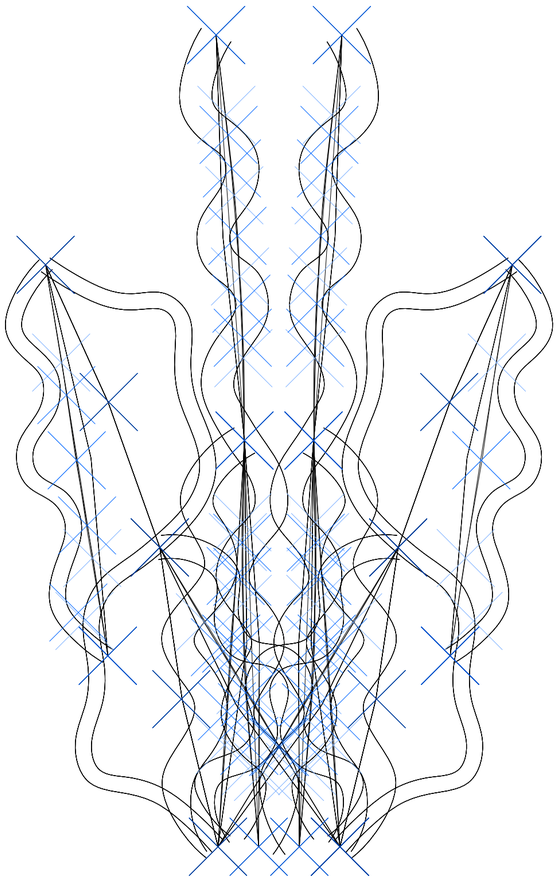

Planta. MMV02 circulación. MV03 circulación ascendente por telesillas. V21 subdivisión proporcional en quiebres de circulación ascendente por telesillas en ejes ramales laterales. Rango: 0,001 a 2,5
Valor máximo 2,5, genera circulaciones ascendentes laterales que tienden a ser recorridos con mayor sinuosidad que las circulaciones de ramales centrales. Valor mínimo 0,001, genera circulaciones que se asimilan a la de los ramales centrales respecto a la cantidad de quiebres.

Conectivismo sinuoso trífido de conexión limitada

Universidad Torcuato Di Tella
Escuela de Arquitectura y Estudios Urbanos
Tesis Proyectual
Atlas de Genéricos Sublimes
Dirección: Ciro Najle
Coordinación: Anna Font
Tutores: Johanna Potap (Manuel Mensa, Andrew Pringle, Valeria Ospital, Carolina Telo, Santiago Giusto, Lucas Torres Agüero)
Seminario: Alberto Delorenzini
Ayudantes: Melissa Pomsztein, Santiago Rigoli
Alumnos: Candela Cicinelli, Florencia Feldsberg, Agustina Monopoli, Philipp Plank
Skylift
Rascielos de agregación y desagregación multiescalar
2019

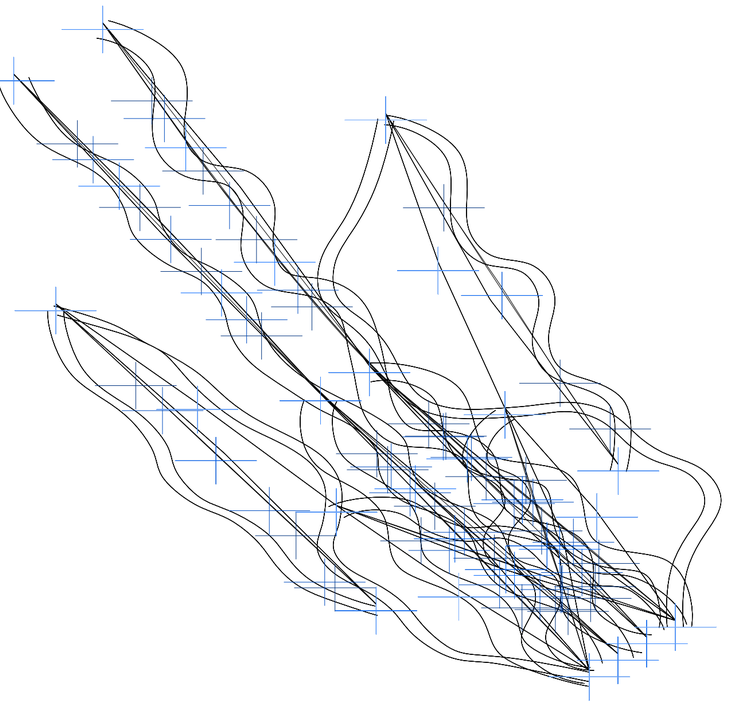

Axonometría. MMV02 circulación. MV03 circulación ascendente por telesillas. V21 subdivisión proporcional en quiebres de circulación ascendente por telesillas en ejes ramales laterales. Rango: 0,001 a 2,5
Valor máximo 2,5, genera circulaciones ascendentes laterales que tienden a ser recorridos con mayor sinuosidad que las circulaciones de ramales centrales. Valor mínimo 0,001, genera circulaciones que se asimilan a la de los ramales centrales respecto a la cantidad de quiebres.

Conectivismo sinuoso trífido de conexión limitada

Universidad Torcuato Di Tella
Escuela de Arquitectura y Estudios Urbanos
Tesis Proyectual
Atlas de Genéricos Sublimes
Dirección: Ciro Najle
Coordinación: Anna Font
Tutores: Johanna Potap (Manuel Mensa, Andrew Pringle, Valeria Ospital, Carolina Telo, Santiago Giusto, Lucas Torres Agüero)
Seminario: Alberto Delorenzini
Ayudantes: Melissa Pomsztein, Santiago Rigoli
Alumnos: Candela Cicinelli, Florencia Feldsberg, Agustina Monopoli, Philipp Plank
Skylift
Rascielos de agregación y desagregación multiescalar
2019

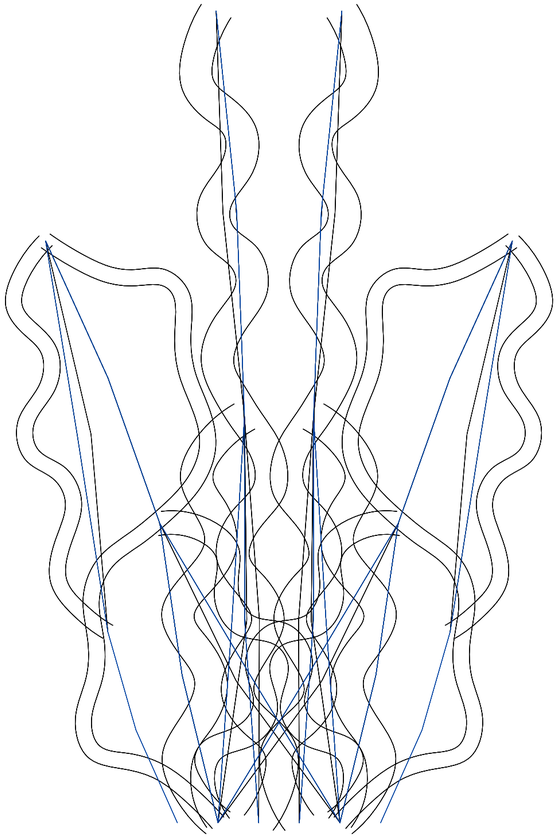

Planta. MMV02 circulación. MV03 circulación ascendente por telesillas. V23 distancia máxima proporcional de desplazamiento de los quiebres de circulación ascendente por telesillas en ejes ramales laterales. Rango: 0,001 a 0,05
Valor máximo 0,05, genera circulaciones ascendentes laterales que tienden a distanciarse de sus segmentos en un valor mayor al de las circulaciones de ramales centrales. Valor mínimo 0,001, genera circulaciones que se asimilan a la de los ramales centrales en cuanto a su distancia respecto a su segmento.

Conectivismo sinuoso trífido de conexión limitada

Universidad Torcuato Di Tella
Escuela de Arquitectura y Estudios Urbanos
Tesis Proyectual
Atlas de Genéricos Sublimes
Dirección: Ciro Najle
Coordinación: Anna Font
Tutores: Johanna Potap (Manuel Mensa, Andrew Pringle, Valeria Ospital, Carolina Telo, Santiago Giusto, Lucas Torres Agüero)
Seminario: Alberto Delorenzini
Ayudantes: Melissa Pomsztein, Santiago Rigoli
Alumnos: Candela Cicinelli, Florencia Feldsberg, Agustina Monopoli, Philipp Plank
Skylift
Rascielos de agregación y desagregación multiescalar
2019

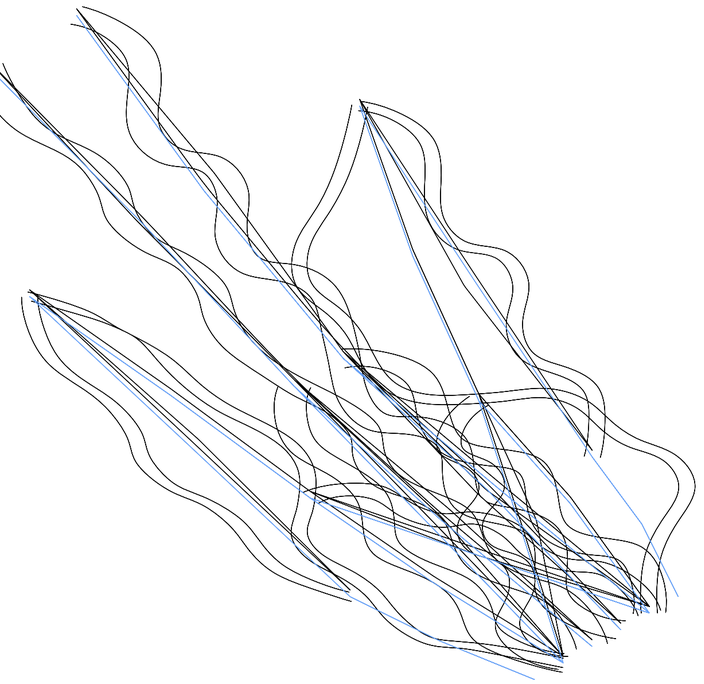

Axonometría. MMV02 circulación. MV03 circulación ascendente por telesillas. V23 distancia máxima proporcional de desplazamiento de los quiebres de circulación ascendente por telesillas en ejes ramales laterales. Rango: 0,001 a 0,05
Valor máximo 0,05, genera circulaciones ascendentes laterales que tienden a distanciarse de sus segmentos en un valor mayor al de las circulaciones de ramales centrales. Valor mínimo 0,001, genera circulaciones que se asimilan a la de los ramales centrales en cuanto a su distancia respecto a su segmento.

Conectivismo sinuoso trífido de conexión limitada

Universidad Torcuato Di Tella
Escuela de Arquitectura y Estudios Urbanos
Tesis Proyectual
Atlas de Genéricos Sublimes
Dirección: Ciro Najle
Coordinación: Anna Font
Tutores: Johanna Potap (Manuel Mensa, Andrew Pringle, Valeria Ospital, Carolina Telo, Santiago Giusto, Lucas Torres Agüero)
Seminario: Alberto Delorenzini
Ayudantes: Melissa Pomsztein, Santiago Rigoli
Alumnos: Candela Cicinelli, Florencia Feldsberg, Agustina Monopoli, Philipp Plank
Skylift
Rascielos de agregación y desagregación multiescalar
2019

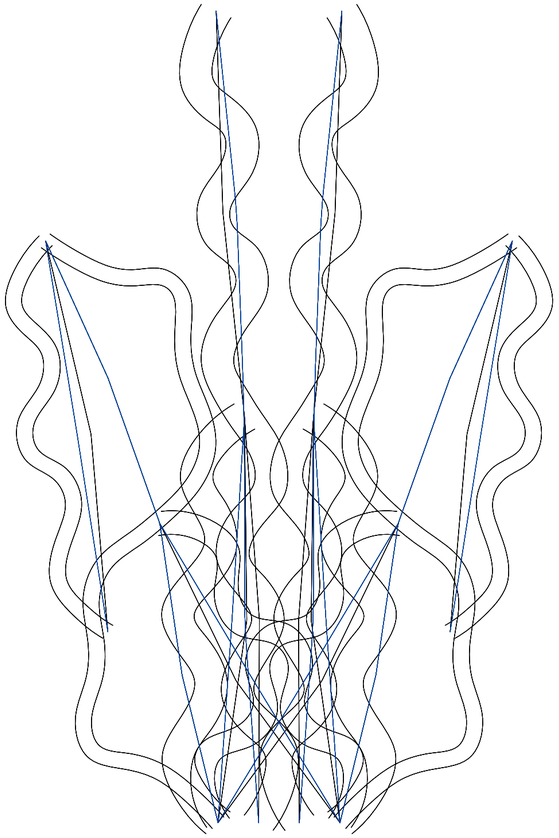

Planta. MMV02 circulación. MV03 circulación ascendente por telesillas. V27 altura proporcional ramales de circulación ascendente por telesillas en ejes ramales laterales. Rango: 0,001 a 0,05 Valor máximo 0,05, genera circulaciones ascendentes que son más altas que las circulaciones de ramales centrales. Valor mínimo 0,001, genera circulaciones que se asimilan a la altura de las mismas.

Conectivismo sinuoso trífido de conexión limitada

Universidad Torcuato Di Tella
Escuela de Arquitectura y Estudios Urbanos
Tesis Proyectual
Atlas de Genéricos Sublimes
Dirección: Ciro Najle
Coordinación: Anna Font
Tutores: Johanna Potap (Manuel Mensa, Andrew Pringle, Valeria Ospital, Carolina Telo, Santiago Giusto, Lucas Torres Agüero)
Seminario: Alberto Delorenzini
Ayudantes: Melissa Pomsztein, Santiago Rigoli
Alumnos: Candela Cicinelli, Florencia Feldsberg, Agustina Monopoli, Philipp Plank
Skylift
Rascielos de agregación y desagregación multiescalar
2019

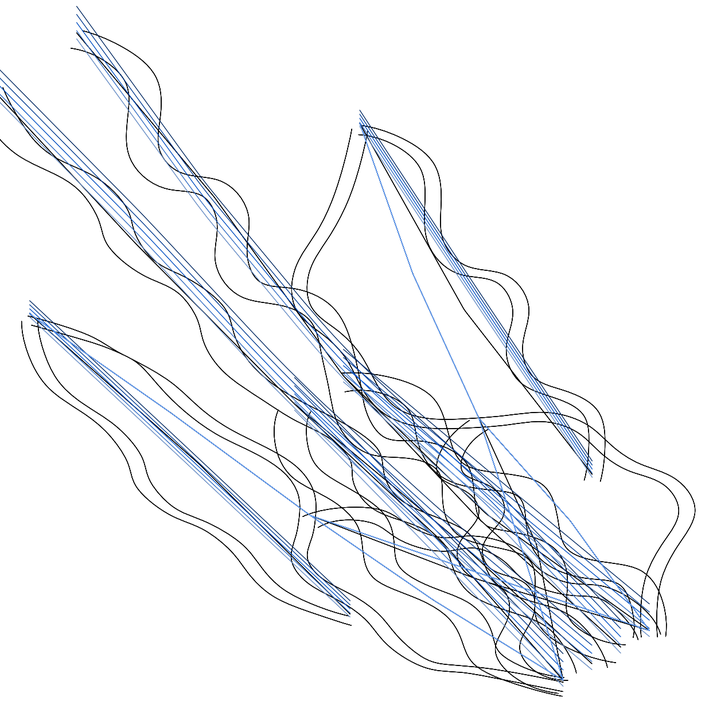

Axonometría. MMV02 circulación. MV03 circulación ascendente por telesillas. V27 altura proporcional ramales de circulación ascendente por telesillas en ejes ramales laterales. Rango: 0,001 a 0,05 Valor máximo 0,05, genera circulaciones ascendentes que son más altas que las circulaciones de ramales centrales. Valor mínimo 0,001, genera circulaciones que se asimilan a la altura de las mismas.

Conectivismo sinuoso trífido de conexión limitada

Universidad Torcuato Di Tella
Escuela de Arquitectura y Estudios Urbanos
Tesis Proyectual
Atlas de Genéricos Sublimes
Dirección: Ciro Najle
Coordinación: Anna Font
Tutores: Johanna Potap (Manuel Mensa, Andrew Pringle, Valeria Ospital, Carolina Telo, Santiago Giusto, Lucas Torres Agüero)
Seminario: Alberto Delorenzini
Ayudantes: Melissa Pomsztein, Santiago Rigoli
Alumnos: Candela Cicinelli, Florencia Feldsberg, Agustina Monopoli, Philipp Plank
Skylift
Rascielos de agregación y desagregación multiescalar
2019

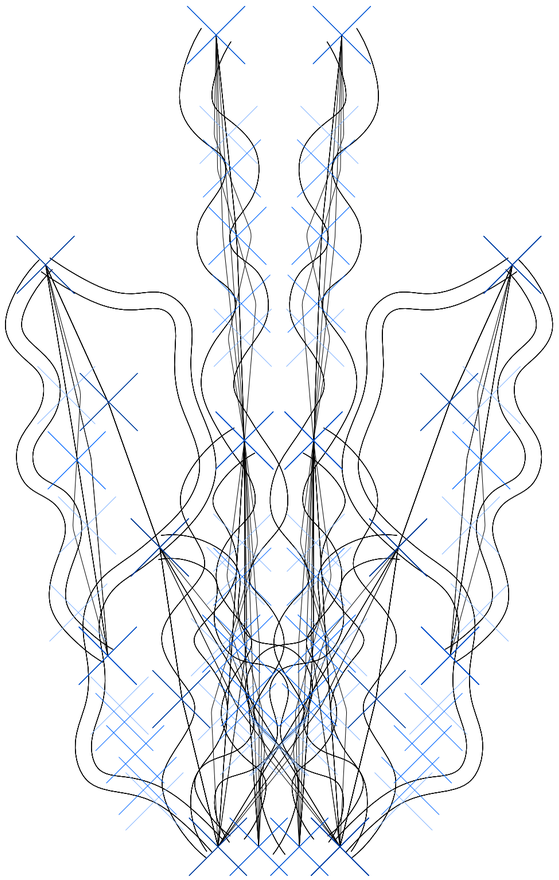

Planta. MMV02 circulación. MV04 circulación descendente por telesillas. V31 subdivisión proporcional en quiebres de circulación descendente por telesillas en ejes ramales laterales. Rango: 0,001 a 2
Valor máximo 2, genera circulaciones descendentes laterales que tienden a ser recorridos con mayor sinuosidad que las circulaciones de ramales centrales. Valor mínimo 0,001, genera circulaciones que se asimilan a la de los ramales centrales respecto a la cantidad de quiebres.

Conectivismo sinuoso trífido de conexión limitada

Universidad Torcuato Di Tella
Escuela de Arquitectura y Estudios Urbanos
Tesis Proyectual
Atlas de Genéricos Sublimes
Dirección: Ciro Najle
Coordinación: Anna Font
Tutores: Johanna Potap (Manuel Mensa, Andrew Pringle, Valeria Ospital, Carolina Telo, Santiago Giusto, Lucas Torres Agüero)
Seminario: Alberto Delorenzini
Ayudantes: Melissa Pomsztein, Santiago Rigoli
Alumnos: Candela Cicinelli, Florencia Feldsberg, Agustina Monopoli, Philipp Plank
Skylift
Rascielos de agregación y desagregación multiescalar
2019

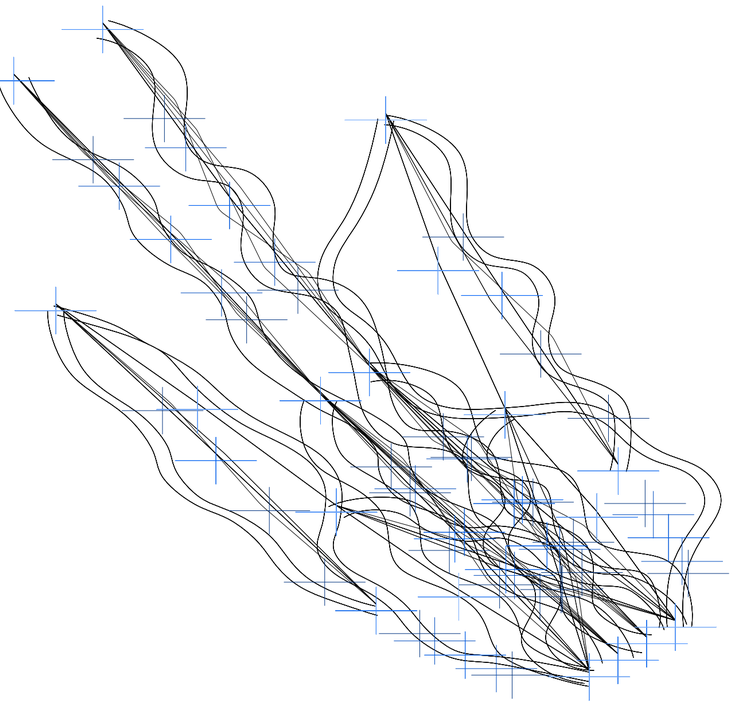

Axonometría. MMV02 circulación. MV04 circulación descendente por telesillas. V31 subdivisión proporcional en quiebres de circulación descendente por telesillas en ejes ramales laterales. Rango: 0,001 a 2
Valor máximo 2, genera circulaciones descendentes laterales que tienden a ser recorridos con mayor sinuosidad que las circulaciones de ramales centrales. Valor mínimo 0,001, genera circulaciones que se asimilan a la de los ramales centrales respecto a la cantidad de quiebres.

Conectivismo sinuoso trífido de conexión limitada

Universidad Torcuato Di Tella
Escuela de Arquitectura y Estudios Urbanos
Tesis Proyectual
Atlas de Genéricos Sublimes
Dirección: Ciro Najle
Coordinación: Anna Font
Tutores: Johanna Potap (Manuel Mensa, Andrew Pringle, Valeria Ospital, Carolina Telo, Santiago Giusto, Lucas Torres Agüero)
Seminario: Alberto Delorenzini
Ayudantes: Melissa Pomsztein, Santiago Rigoli
Alumnos: Candela Cicinelli, Florencia Feldsberg, Agustina Monopoli, Philipp Plank
Skylift
Rascielos de agregación y desagregación multiescalar
2019

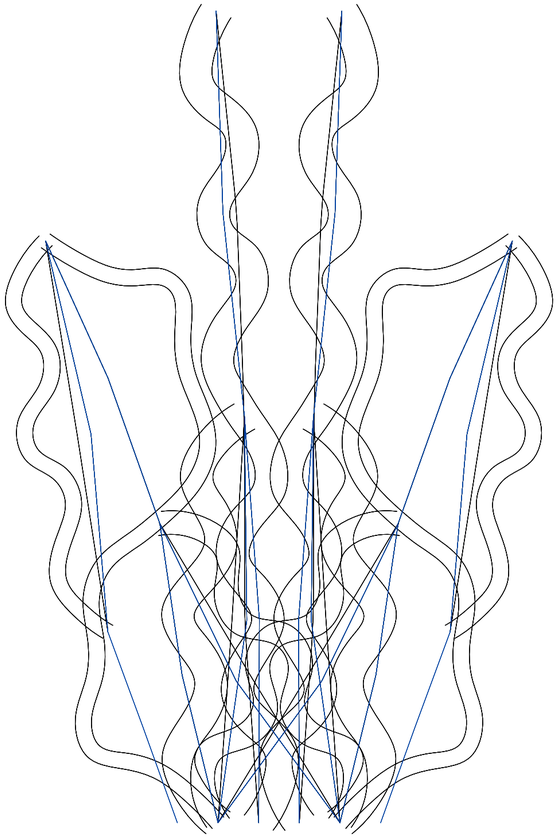

Planta. MMV02 circulación. MV04 circulación descendente por telesillas. V33 distancia máxima proporcional de desplazamiento de los quiebres de circulación descendente por telesillas en ejes ramales laterales. Rango: 0,001 a 0,1
Valor máximo 0,01, genera circulaciones descendentes laterales que tienden a distanciarse de sus segmentos en un valor mayor al de las circulaciones de ramales centrales. Valor mínimo 0,001, genera circulaciones que se asimilan a la de los ramales centrales en cuanto a su distancia respecto a su segmento.

Conectivismo sinuoso trífido de conexión limitada

Universidad Torcuato Di Tella
Escuela de Arquitectura y Estudios Urbanos
Tesis Proyectual
Atlas de Genéricos Sublimes
Dirección: Ciro Najle
Coordinación: Anna Font
Tutores: Johanna Potap (Manuel Mensa, Andrew Pringle, Valeria Ospital, Carolina Telo, Santiago Giusto, Lucas Torres Agüero)
Seminario: Alberto Delorenzini
Ayudantes: Melissa Pomsztein, Santiago Rigoli
Alumnos: Candela Cicinelli, Florencia Feldsberg, Agustina Monopoli, Philipp Plank
Skylift
Rascielos de agregación y desagregación multiescalar
2019

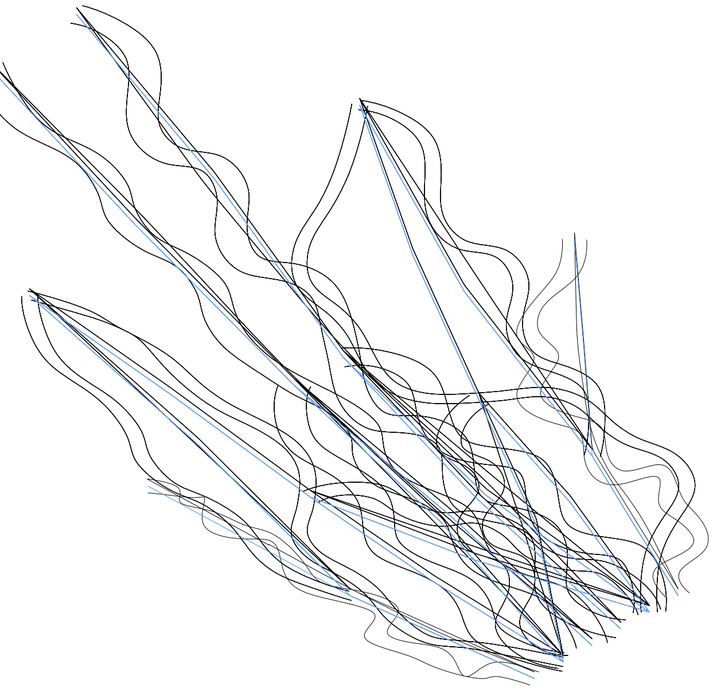

Axonometría. MMV02 circulación. MV04 circulación descendente por telesillas. V33 distancia máxima proporcional de desplazamiento de los quiebres de circulación descendente por telesillas en ejes ramales laterales. Rango: 0,001 a 0,1
Valor máximo 0,01, genera circulaciones descendentes laterales que tienden a distanciarse de sus segmentos en un valor mayor al de las circulaciones de ramales centrales. Valor mínimo 0,001, genera circulaciones que se asimilan a la de los ramales centrales en cuanto a su distancia respecto a su segmento.

Conectivismo sinuoso trífido de conexión limitada

Universidad Torcuato Di Tella
Escuela de Arquitectura y Estudios Urbanos
Tesis Proyectual
Atlas de Genéricos Sublimes
Dirección: Ciro Najle
Coordinación: Anna Font
Tutores: Johanna Potap (Manuel Mensa, Andrew Pringle, Valeria Ospital, Carolina Telo, Santiago Giusto, Lucas Torres Agüero)
Seminario: Alberto Delorenzini
Ayudantes: Melissa Pomsztein, Santiago Rigoli
Alumnos: Candela Cicinelli, Florencia Feldsberg, Agustina Monopoli, Philipp Plank
Skylift
Rascielos de agregación y desagregación multiescalar
2019

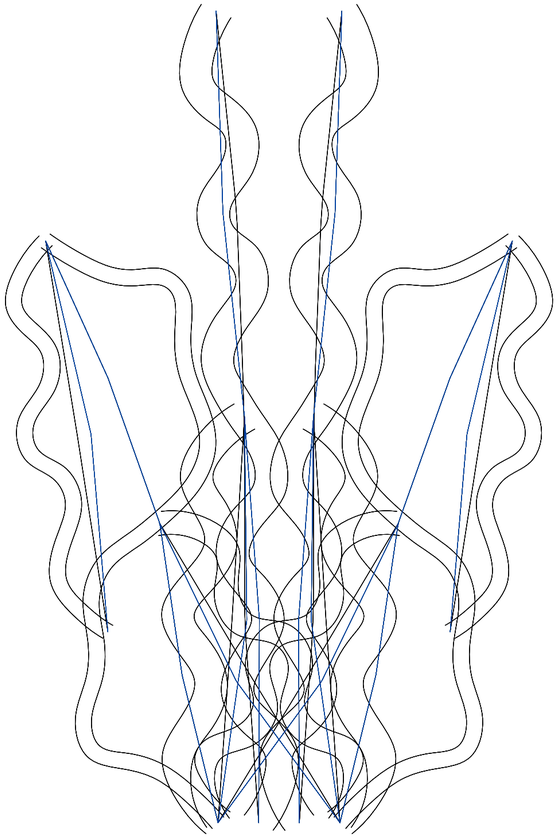

Planta. MMV02 circulación. MV04 circulación descendente por telesillas. V37 altura proporcional ramales de circulación descendente por telesillas en ejes ramales laterales. Rango: 0,001 a 0,05
Valor máximo 0,05, genera la relacion de la altura recorrido de los ramales centrales con los laterales . Valor mínimo 0,001, genera la relacion de la altura recorrido de los ramales centrales con los laterales.

Conectivismo sinuoso trífido de conexión limitada

Universidad Torcuato Di Tella
Escuela de Arquitectura y Estudios Urbanos
Tesis Proyectual
Atlas de Genéricos Sublimes
Dirección: Ciro Najle
Coordinación: Anna Font
Tutores: Johanna Potap (Manuel Mensa, Andrew Pringle, Valeria Ospital, Carolina Telo, Santiago Giusto, Lucas Torres Agüero)
Seminario: Alberto Delorenzini
Ayudantes: Melissa Pomsztein, Santiago Rigoli
Alumnos: Candela Cicinelli, Florencia Feldsberg, Agustina Monopoli, Philipp Plank
Skylift
Rascielos de agregación y desagregación multiescalar
2019

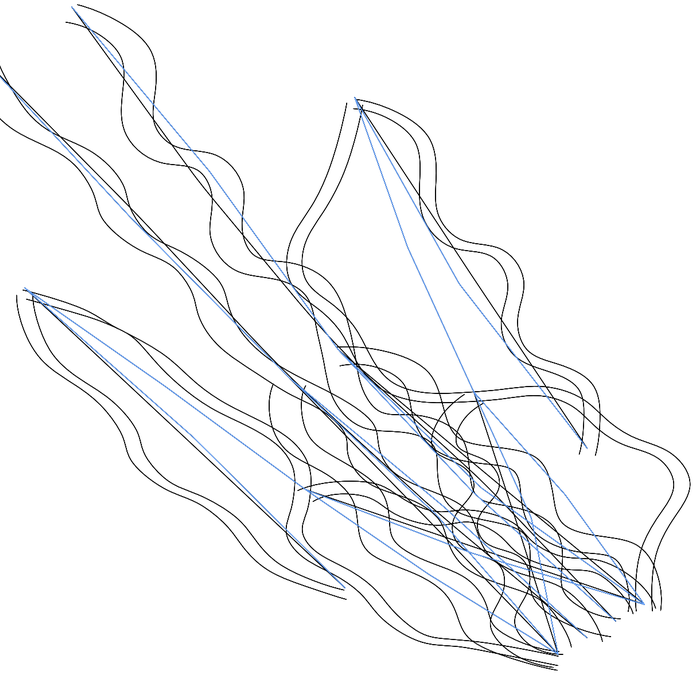

Axonometría. MMV02 circulación. MV04 circulación descendente por telesillas. V37 altura proporcional ramales de circulación descendente por telesillas en ejes ramales laterales. Rango: 0,001 a 0,05
Valor máximo 0,05, genera la relacion de la altura recorrido de los ramales centrales con los laterales . Valor mínimo 0,001, genera la relacion de la altura recorrido de los ramales centrales con los laterales.

Conectivismo sinuoso trífido de conexión limitada

Universidad Torcuato Di Tella
Escuela de Arquitectura y Estudios Urbanos
Tesis Proyectual
Atlas de Genéricos Sublimes
Dirección: Ciro Najle
Coordinación: Anna Font
Tutores: Johanna Potap (Manuel Mensa, Andrew Pringle, Valeria Ospital, Carolina Telo, Santiago Giusto, Lucas Torres Agüero)
Seminario: Alberto Delorenzini
Ayudantes: Melissa Pomsztein, Santiago Rigoli
Alumnos: Candela Cicinelli, Florencia Feldsberg, Agustina Monopoli, Philipp Plank
Skylift
Rascielos de agregación y desagregación multiescalar
2019

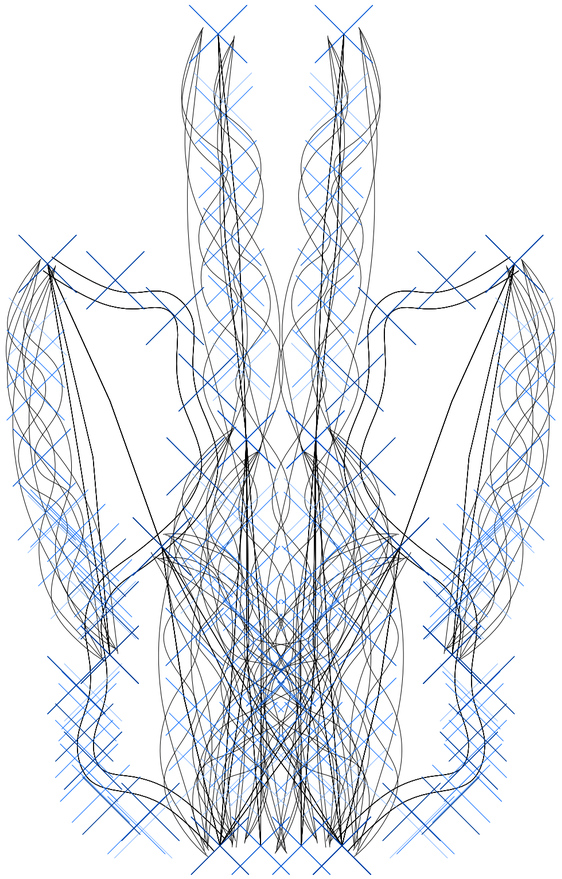

Planta. MMV02 circulación. MV05 circulación descendente por pista. V41 subdivisión proporcional en quiebres de circulación descendente por pistas en ejes ramales laterales. Rango: 0,001 a 1,25
Valor máximo 1,25, genera circulaciones descendentes por pistas laterales que tienden a ser recorridos con mayor sinuosidad que las circulaciones de ramales centrales. Valor mínimo 0,001, genera circulaciones que se asimilan a la de los ramales centrales respecto a la cantidad de quiebres.

Conectivismo sinuoso trífido de conexión limitada

Universidad Torcuato Di Tella
Escuela de Arquitectura y Estudios Urbanos
Tesis Proyectual
Atlas de Genéricos Sublimes
Dirección: Ciro Najle
Coordinación: Anna Font
Tutores: Johanna Potap (Manuel Mensa, Andrew Pringle, Valeria Ospital, Carolina Telo, Santiago Giusto, Lucas Torres Agüero)
Seminario: Alberto Delorenzini
Ayudantes: Melissa Pomsztein, Santiago Rigoli
Alumnos: Candela Cicinelli, Florencia Feldsberg, Agustina Monopoli, Philipp Plank
Skylift
Rascielos de agregación y desagregación multiescalar
2019

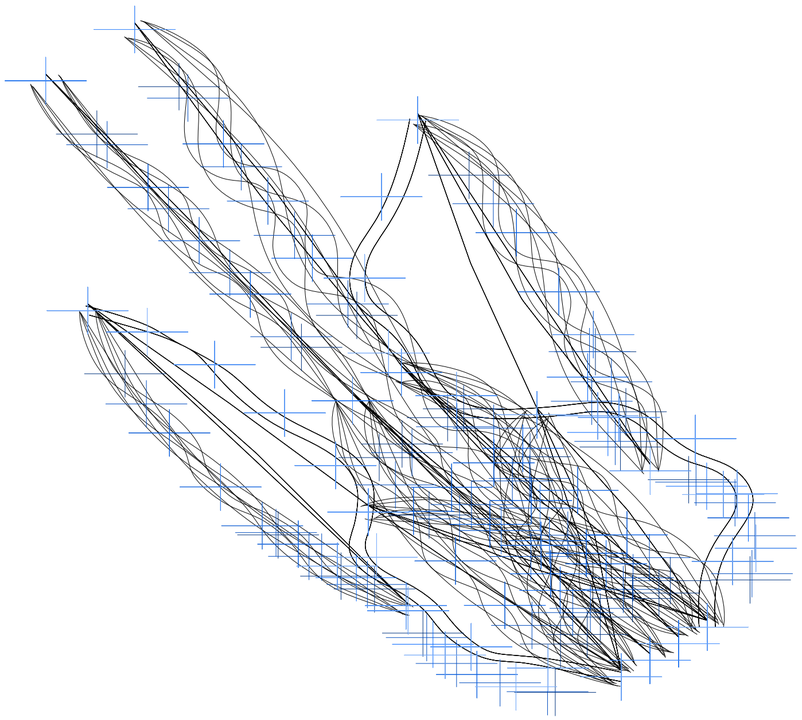

Axonometría. MMV02 circulación. MV05 circulación descendente por pista. V41 subdivisión proporcional en quiebres de circulación descendente por pistas en ejes ramales laterales. Rango: 0,001 a 1,25
Valor máximo 1,25, genera circulaciones descendentes por pistas laterales que tienden a ser recorridos con mayor sinuosidad que las circulaciones de ramales centrales. Valor mínimo 0,001, genera circulaciones que se asimilan a la de los ramales centrales respecto a la cantidad de quiebres.

Conectivismo sinuoso trífido de conexión limitada

Universidad Torcuato Di Tella
Escuela de Arquitectura y Estudios Urbanos
Tesis Proyectual
Atlas de Genéricos Sublimes
Dirección: Ciro Najle
Coordinación: Anna Font
Tutores: Johanna Potap (Manuel Mensa, Andrew Pringle, Valeria Ospital, Carolina Telo, Santiago Giusto, Lucas Torres Agüero)
Seminario: Alberto Delorenzini
Ayudantes: Melissa Pomsztein, Santiago Rigoli
Alumnos: Candela Cicinelli, Florencia Feldsberg, Agustina Monopoli, Philipp Plank
Skylift
Rascielos de agregación y desagregación multiescalar
2019

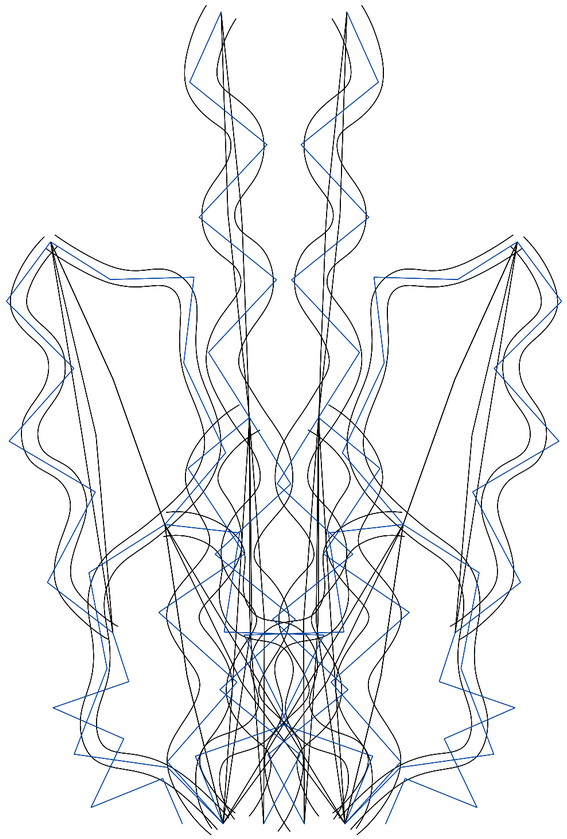

Planta. MMV02 circulación. MV05 circulación descendente por pista. V43 distancia máxima proporcional de desplazamiento de los quiebres de circulación descendente por pistas en ejes ramales laterales. Rango: 0,001 a 0,025
Valor máximo 0,025, genera circulaciones descendentes laterales que tienden a distanciarse de sus segmentos en un valor mayor al de las circulaciones de ramales centrales. Valor mínimo 0,001, genera circulaciones que se asimilan a la de los ramales centrales en cuanto a su distancia respecto a su segmento.

Conectivismo sinuoso trífido de conexión limitada

Universidad Torcuato Di Tella
Escuela de Arquitectura y Estudios Urbanos
Tesis Proyectual
Atlas de Genéricos Sublimes
Dirección: Ciro Najle
Coordinación: Anna Font
Tutores: Johanna Potap (Manuel Mensa, Andrew Pringle, Valeria Ospital, Carolina Telo, Santiago Giusto, Lucas Torres Agüero)
Seminario: Alberto Delorenzini
Ayudantes: Melissa Pomsztein, Santiago Rigoli
Alumnos: Candela Cicinelli, Florencia Feldsberg, Agustina Monopoli, Philipp Plank
Skylift
Rascielos de agregación y desagregación multiescalar
2019

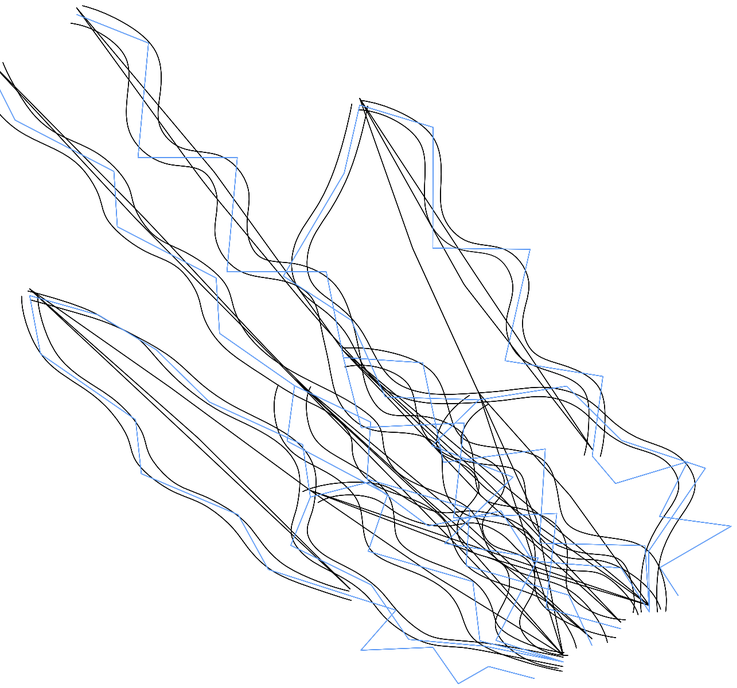

Axonometría. MMV02 circulación. MV05 circulación descendente por pista. V43 distancia máxima proporcional de desplazamiento de los quiebres de circulación descendente por pistas en ejes ramales laterales. Rango: 0,001 a 0,025
Valor máximo 0,025, genera circulaciones descendentes laterales que tienden a distanciarse de sus segmentos en un valor mayor al de las circulaciones de ramales centrales. Valor mínimo 0,001, genera circulaciones que se asimilan a la de los ramales centrales en cuanto a su distancia respecto a su segmento.

Conectivismo sinuoso trífido de conexión limitada

Universidad Torcuato Di Tella
Escuela de Arquitectura y Estudios Urbanos
Tesis Proyectual
Atlas de Genéricos Sublimes
Dirección: Ciro Najle
Coordinación: Anna Font
Tutores: Johanna Potap (Manuel Mensa, Andrew Pringle, Valeria Ospital, Carolina Telo, Santiago Giusto, Lucas Torres Agüero)
Seminario: Alberto Delorenzini
Ayudantes: Melissa Pomsztein, Santiago Rigoli
Alumnos: Candela Cicinelli, Florencia Feldsberg, Agustina Monopoli, Philipp Plank
Skylift
Rascielos de agregación y desagregación multiescalar
2019

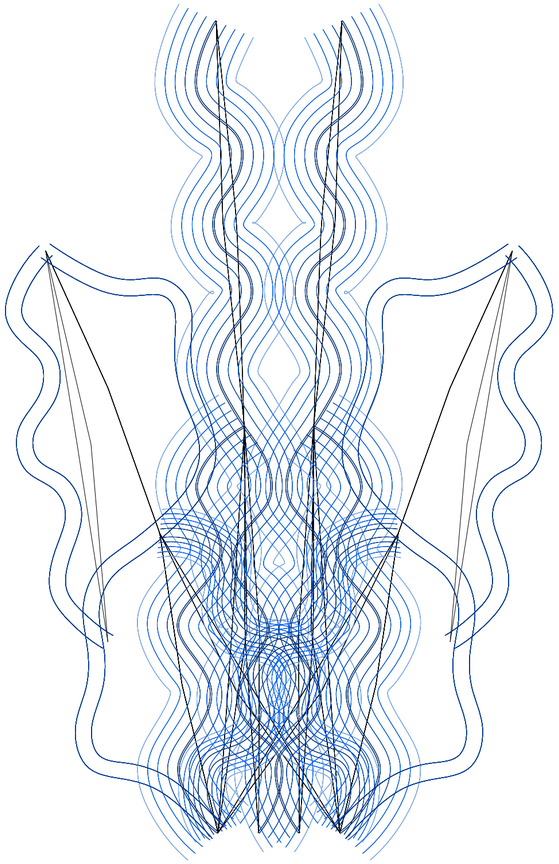

Planta. MMV02 circulación. MV05 circulación descendente por pista. V47 ancho proporcional de pista de ramales laterales. Rango: 0,001 a 0,05
Valor máximo 0,05, genera la relacion de la altura recorrido de los ramales centrales con los laterales. Valor mínimo 0,001, genera la relacion de la altura recorrido de los ramales centrales con los laterales.

Conectivismo sinuoso trífido de conexión limitada

Universidad Torcuato Di Tella
Escuela de Arquitectura y Estudios Urbanos
Tesis Proyectual
Atlas de Genéricos Sublimes
Dirección: Ciro Najle
Coordinación: Anna Font
Tutores: Johanna Potap (Manuel Mensa, Andrew Pringle, Valeria Ospital, Carolina Telo, Santiago Giusto, Lucas Torres Agüero)
Seminario: Alberto Delorenzini
Ayudantes: Melissa Pomsztein, Santiago Rigoli
Alumnos: Candela Cicinelli, Florencia Feldsberg, Agustina Monopoli, Philipp Plank
Skylift
Rascielos de agregación y desagregación multiescalar
2019

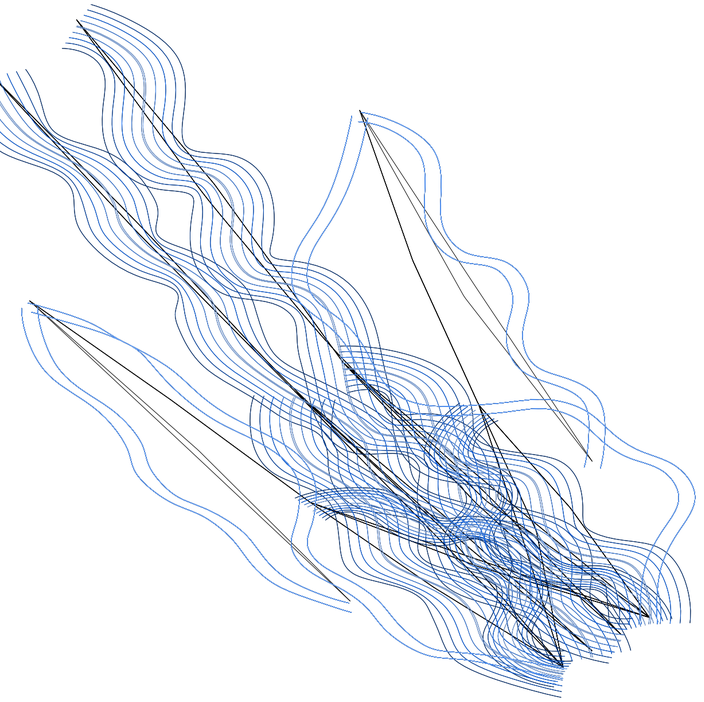

Axonometría. MMV02 circulación. MV05 circulación descendente por pista. V47 ancho proporcional de pista de ramales laterales. Rango: 0,001 a 0,05
Valor máximo 0,05, genera la relacion de la altura recorrido de los ramales centrales con los laterales. Valor mínimo 0,001, genera la relacion de la altura recorrido de los ramales centrales con los laterales.

Conectivismo sinuoso trífido de conexión limitada

CONECTIVISMO SINUOSO TRÍFIDO DE CONEXIÓN LIMITADA RADIAL

Matriz de singularización paso a paso del modelo

Universidad Torcuato Di Tella
Escuela de Arquitectura y Estudios Urbanos
Tesis Proyectual 2019
Atlas de Genéricos Sublimes
Dirección: Ciro Najle
Coordinación: Anna Font
Tutores: Johanna Potap (Manuel Mensa, Andrew Pringle, Valeria Ospital, Carolina Telo, Santiago Giusto, Lucas Torres Agüero)
Seminario: Alberto Delorenzini
Ayudantes: Melissa Pomsztein, Santiago Rigoli
Alumnos: Candela Cicinelli, Florencia Feldsberg, Agustina Monopoli, Philipp Plank

La singularización del modelo de colonización construye una red de circulaciones que en sus tres iteraciones genera un resort de ski que busca generar diferentes tipos de circulaciones con diferentes grados de dificultad para distintos usuarios. A su vez, transforma a la tipología de centros de ski singularizando cada uno de los tipos de circulaciones, y no únicamente las pistas, proponiendo a la circulación por telesilla como una atracción en sí, y no como una mera manera de conectar puntos alejados entre sí.

De esta manera los ramales de circulación (MV01) define sus valores singulares en el grado en que genera una red de ejes circulatorios con cien metros de distancia entre cada base (V02) que marca el inicio del ramal principal (V03) con cien metros de longitud en planta en los ramales centrales y doscientos en los laterales (V04) y (V05). Con menor pendiente en los ramales centrales, generando circulaciones peatonales, y pendientes que incrementan en las laterales, aumentando la dificultad para el esquiador (V06) y (V07). Divide los ejes ramales centrales en cuatro quiebres, y a los laterales en la mitad y desplazandolos con la misma proporción, generando ejes ramales centrales de mayor recorrido, y laterales de menor (V08) y (V09), (V10) y (V11). Se rotan los segmentos de los ramales centrales en una proporción menor que los laterales, tendiendo a alejar las circulaciones de mayor dificultad del centro, y concentrar las más fáciles (V12) y (V13).
A partir del mismo los ejes interramales (MV02) definen sus valores singulares en el grado en que conectan todos los quiebres que se encuentren a menos de quinientos metros de distancia, estableciendo la red interramal (V14) a (V17).
Es así como la circulación ascendente por telesillas (MV03) definen sus valores singulares en el grado en que genera circulación ascendente que desplaza cien metros su punto medio de cada segmento en los ramales centrales y diez veces más en los ramales laterales (V18 y V19). Con cinco quiebres en los segmentos de ramales centrales, y un único quiebre en cada segmento de ramales laterales (V20) y (V21); que se desplazan perpendiculares a su eje en menor medida en los segmentos de ramales centrales que en los laterales (V22) y (V23). Análogamente a la circulación ascendente, la circulación descendente por telesillas (MV04) definen sus valores singulares en el grado en que genera que se desplaza cincuenta metros su punto medio de cada segmento en los ramales centrales y cinco kilómetros en los ramales laterales (V28) y (V29). Con cinco quiebres en los segmentos de ramales centrales, y un único quiebre en cada segmento de ramales laterales (V30) y (V31); que se desplazan perpendiculares a su eje en menor medida en los segmentos de ramales centrales que en los laterales (V32) y (V33). De manera autosimilar, la circulación descendente por pistas (MV05) definen sus valores singulares en el grado en que genera que se desplaza quince metros su punto medio de cada segmento en los ramales centrales y dos kilómetros en los ramales laterales (V38) y (V39). Con cinco quiebres en los segmentos de ramales centrales, y dos quiebres en cada segmento de ramales laterales (V40) y (V41); que se desplazan perpendiculares a su eje en menor medida en los segmentos de ramales centrales que en los laterales (V42) y (V43); con un ancho de pista de cincuenta metros en los ramales centales, y veinte en los ramales laterales. (V46) y (V47).

Universidad Torcuato Di Tella
Escuela de Arquitectura y Estudios Urbanos
Tesis Proyectual
Atlas de Genéricos Sublimes
Dirección: Ciro Najle
Coordinación: Anna Font
Tutores: Johanna Potap (Manuel Mensa, Andrew Pringle, Valeria Ospital, Carolina Telo,
Santiago Giusto, Lucas Torres Agüero)
Seminario: Alberto Delorenzini
Ayudantes: Melissa Pomsztein, Santiago Rigoli
Alumnos: Candela Cicinelli, Florencia Feldsberg, Agustina Monopoli, Philipp Plank
Skylift
Rascielos de agregación y desagregación multiescalar
2019

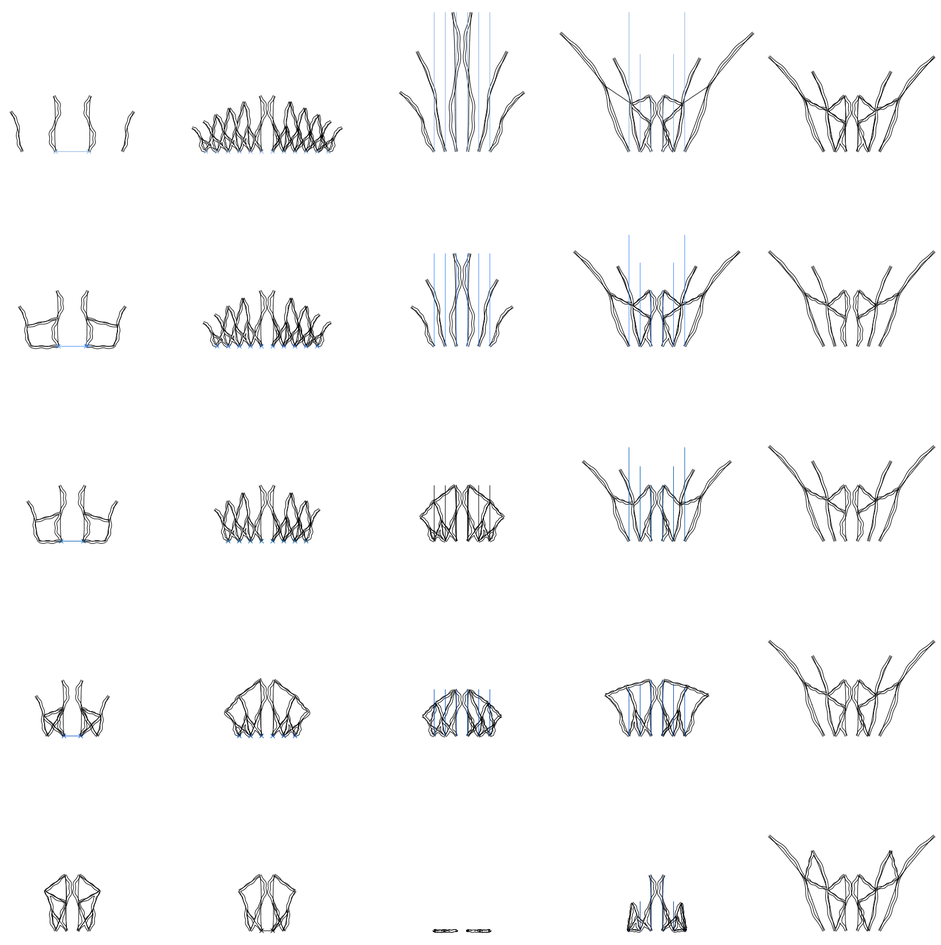

V02 distancia entre ejes de ramales de circulación

V03 cantidad de ejes de ramales de circulación

V04 longitud de ejes de ramales centrales de circulación

V05 longitud proporcional de ejes de ramales laterales de circulación

V06 altura de ejes de ramales centrales de circulación

MV01 ramales de circulación
MMV01 ejes de circulación

Conectivismo sinuoso trífido de conexión limitada radial

Universidad Torcuato Di Tella
Escuela de Arquitectura y Estudios Urbanos
Tesis Proyectual
Atlas de Genéricos Sublimes
Dirección: Ciro Najle
Coordinación: Anna Font
Tutores: Johanna Potap (Manuel Mensa, Andrew Pringle, Valeria Ospital, Carolina Telo,
Santiago Giusto, Lucas Torres Agüero)
Seminario: Alberto Delorenzini
Ayudantes: Melissa Pomsztein, Santiago Rigoli
Alumnos: Candela Cicinelli, Florencia Feldsberg, Agustina Monopoli, Philipp Plank
Skylift
Rascielos de agregación y desagregación multiescalar
2019

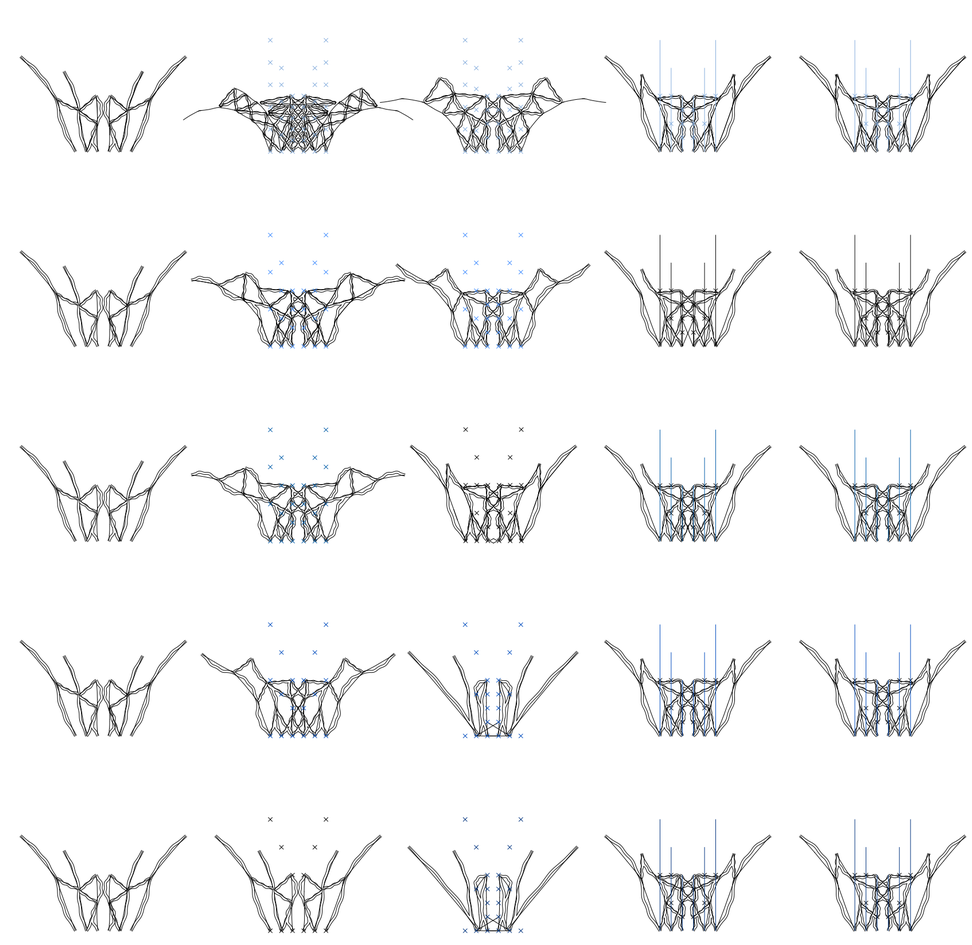

V07 altura proporcional de ejes de ramales laterales de circulación

V08 cantidad de quiebres en ejes de ramales centrales de circulación

V09 cantidad de quiebres proporcional en ejes de ramales laterales de circulación

V10 distancia de desplazamiento vertical de quiebres de ramales centrales

V11 distancia de desplazamiento vertical proporcional de quiebres de ramales laterales

Conectivismo sinuoso trífido de conexión limitada radial

Universidad Torcuato Di Tella
Escuela de Arquitectura y Estudios Urbanos
Tesis Proyectual
Atlas de Genéricos Sublimes
Dirección: Ciro Najle
Coordinación: Anna Font
Tutores: Johanna Potap (Manuel Mensa, Andrew Pringle, Valeria Ospital, Carolina Telo,
Santiago Giusto, Lucas Torres Agüero)
Seminario: Alberto Delorenzini
Ayudantes: Melissa Pomsztein, Santiago Rigoli
Alumnos: Candela Cicinelli, Florencia Feldsberg, Agustina Monopoli, Philipp Plank
Skylift
Rascielos de agregación y desagregación multiescalar
2019

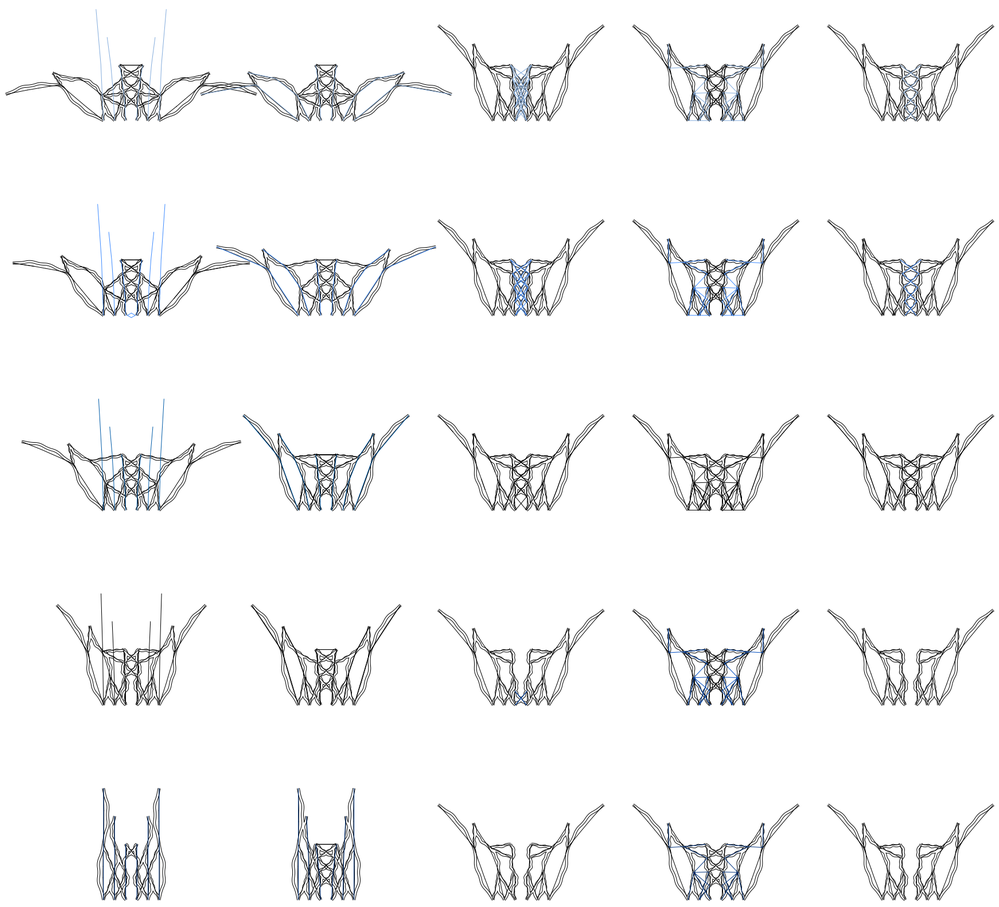

V12 ángulo de rotación de los segmentos de los ramales centrales de circulación

V13 ángulo proporcional de rotación de los segmentos de ramales laterales

V14 distancia máxima de ejes interramales de circulación de ramales centrales de circulación

V15 distancia máxima de ejes interramales de circulación de ramales laterales de circulación

V16 distancia mínima proporcional de ejes interramales de circulación de ramales centrales de circulación

MV02 interramales de circulación

Conectivismo sinuoso trífido de conexión limitada radial

Universidad Torcuato Di Tella
Escuela de Arquitectura y Estudios Urbanos
Tesis Proyectual
Atlas de Genéricos Sublimes
Dirección: Ciro Najle
Coordinación: Anna Font
Tutores: Johanna Potap (Manuel Mensa, Andrew Pringle, Valeria Ospital, Carolina Telo,
Santiago Giusto, Lucas Torres Agüero)
Seminario: Alberto Delorenzini
Ayudantes: Melissa Pomsztein, Santiago Rigoli
Alumnos: Candela Cicinelli, Florencia Feldsberg, Agustina Monopoli, Philipp Plank
Skylift
Rascielos de agregación y desagregación multiescalar
2019



V17 distancia mínima propocional de ejes interramales de circulación de ramales laterales de circulación

V18 distancia máxima de desplazamiento de los quiebres de circulación ascendente por telesillas en ejes ramales centrales

V19 distancia máxima proporcional de desplazamiento de los quiebres de circulación ascendente por telesillas en ejes ramales laterales

V20 subdivisión en quiebres de circulación ascendente por telesillas en ejes ramales centrales

V21 subdivision subdivisión proporcional en quiebres de circulación ascendente por telesillas en ejes ramales laterales

MV03 circulación ascendente por telesillas
MMV02 circulación

Conectivismo sinuoso trífido de conexión limitada radial

Universidad Torcuato Di Tella
Escuela de Arquitectura y Estudios Urbanos
Tesis Proyectual
Atlas de Genéricos Sublimes
Dirección: Ciro Najle
Coordinación: Anna Font
Tutores: Johanna Potap (Manuel Mensa, Andrew Pringle, Valeria Ospital, Carolina Telo,
Santiago Giusto, Lucas Torres Agüero)
Seminario: Alberto Delorenzini
Ayudantes: Melissa Pomsztein, Santiago Rigoli
Alumnos: Candela Cicinelli, Florencia Feldsberg, Agustina Monopoli, Philipp Plank
Skylift
Rascielos de agregación y desagregación multiescalar
2019



V22 distancia máxima de desplazamiento de los quiebres de circulación ascendente por telesillas en ejes ramales centrales

V23 distancia máxima proporcional de desplazamiento de los quiebres de circulación ascendente por telesillas en ejes ramales centrales

V24 radio de giro ramales de circulación ascendente por telesillas en ejes ramales centrales

V25 radio de giro proporcional ramales de circulación ascendente por telesillas en ejes ramales laterales

V26 altura ramales de circulación ascendente por telesillas en ejes ramales centrales

Conectivismo sinuoso trífido de conexión limitada radial

Universidad Torcuato Di Tella
Escuela de Arquitectura y Estudios Urbanos
Tesis Proyectual
Atlas de Genéricos Sublimes
Dirección: Ciro Najle
Coordinación: Anna Font
Tutores: Johanna Potap (Manuel Mensa, Andrew Pringle, Valeria Ospital, Carolina Telo,
Santiago Giusto, Lucas Torres Agüero)
Seminario: Alberto Delorenzini
Ayudantes: Melissa Pomsztein, Santiago Rigoli
Alumnos: Candela Cicinelli, Florencia Feldsberg, Agustina Monopoli, Philipp Plank
Skylift
Rascielos de agregación y desagregación multiescalar
2019



V27 altura proporcional ramales de circulación ascendente por telesillas en ejes ramales laterales

V28 distancia máxima de desplazamiento de los quiebres de circulación descendente por telesillas en ejes ramales centrales

V29 distancia máxima proporcional de desplazamiento de los quiebres de circulación descendente por telesillas en ejes ramales laterales

V30 subdivisión en quiebres de circulación descendente por telesillas en ejes ramales centrales

V31 subdivisión proporcional en quiebres de circulación descendente por telesillas en ejes ramales laterales

MV04 circulación descendente por telesillas

Conectivismo sinuoso trífido de conexión limitada radial

Universidad Torcuato Di Tella
Escuela de Arquitectura y Estudios Urbanos
Tesis Proyectual
Atlas de Genéricos Sublimes
Dirección: Ciro Najle
Coordinación: Anna Font
Tutores: Johanna Potap (Manuel Mensa, Andrew Pringle, Valeria Ospital, Carolina Telo,
Santiago Giusto, Lucas Torres Agüero)
Seminario: Alberto Delorenzini
Ayudantes: Melissa Pomsztein, Santiago Rigoli
Alumnos: Candela Cicinelli, Florencia Feldsberg, Agustina Monopoli, Philipp Plank
Skylift
Rascielos de agregación y desagregación multiescalar
2019



V32 distancia máxima de desplazamiento de los quiebres de circulación descndente por telesillas en ejes ramales centrales

V33 distancia máxima proporcional de desplazamiento de los quiebres de circulación descendente por telesillas en ejes ramales laterales

V34 radio de giro ramales de circulación descendente por telesillas en ejes ramales centrales

V35 radio de giro proporcional ramales de circulación descendente por telesillas en ejes ramales laterales

V36 altura ramales de circulación descendente por telesillas en ejes ramales centrales

Conectivismo sinuoso trífido de conexión limitada radial

Universidad Torcuato Di Tella
Escuela de Arquitectura y Estudios Urbanos
Tesis Proyectual
Atlas de Genéricos Sublimes
Dirección: Ciro Najle
Coordinación: Anna Font
Tutores: Johanna Potap (Manuel Mensa, Andrew Pringle, Valeria Ospital, Carolina Telo,
Santiago Giusto, Lucas Torres Agüero)
Seminario: Alberto Delorenzini
Ayudantes: Melissa Pomsztein, Santiago Rigoli
Alumnos: Candela Cicinelli, Florencia Feldsberg, Agustina Monopoli, Philipp Plank
Skylift
Rascielos de agregación y desagregación multiescalar
2019

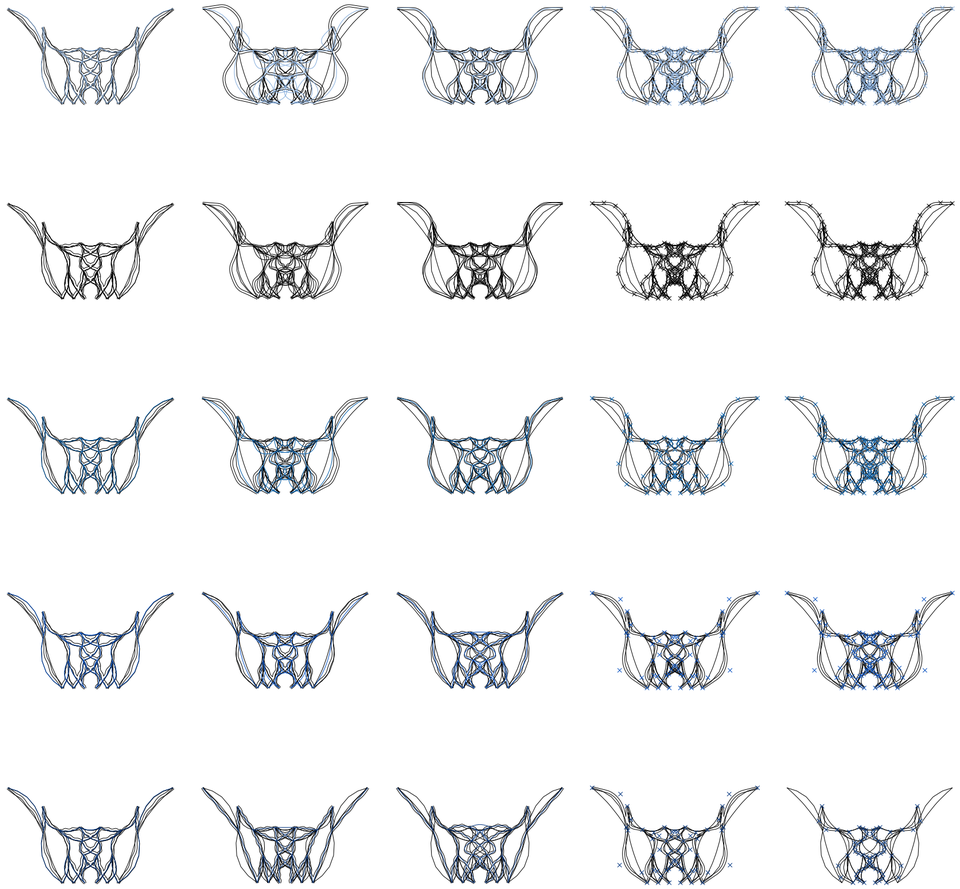

V37 altura proporcional ramales de circulación descendente por telesillas en ejes ramales laterales

V38 distancia máxima de desplazamiento de los quiebres de circulación descendente por pistas en ejes ramales centrales

V39 distancia máxima de desplazamiento de los quiebres de circulación descendente por pistas en ejes ramales laterales

V40 subdivisión en quiebres de circulación descendente por pistas en ejes ramales centrales

V41 subdivisión en quiebres de circulación descendente por pistas en ejes ramales laterales

MV05 circulación descendente por pistas

Conectivismo sinuoso trífido de conexión limitada radial

Universidad Torcuato Di Tella
Escuela de Arquitectura y Estudios Urbanos
Tesis Proyectual
Atlas de Genéricos Sublimes
Dirección: Ciro Najle
Coordinación: Anna Font
Tutores: Johanna Potap (Manuel Mensa, Andrew Pringle, Valeria Ospital, Carolina Telo,
Santiago Giusto, Lucas Torres Agüero)
Seminario: Alberto Delorenzini
Ayudantes: Melissa Pomsztein, Santiago Rigoli
Alumnos: Candela Cicinelli, Florencia Feldsberg, Agustina Monopoli, Philipp Plank
Skylift
Rascielos de agregación y desagregación multiescalar
2019

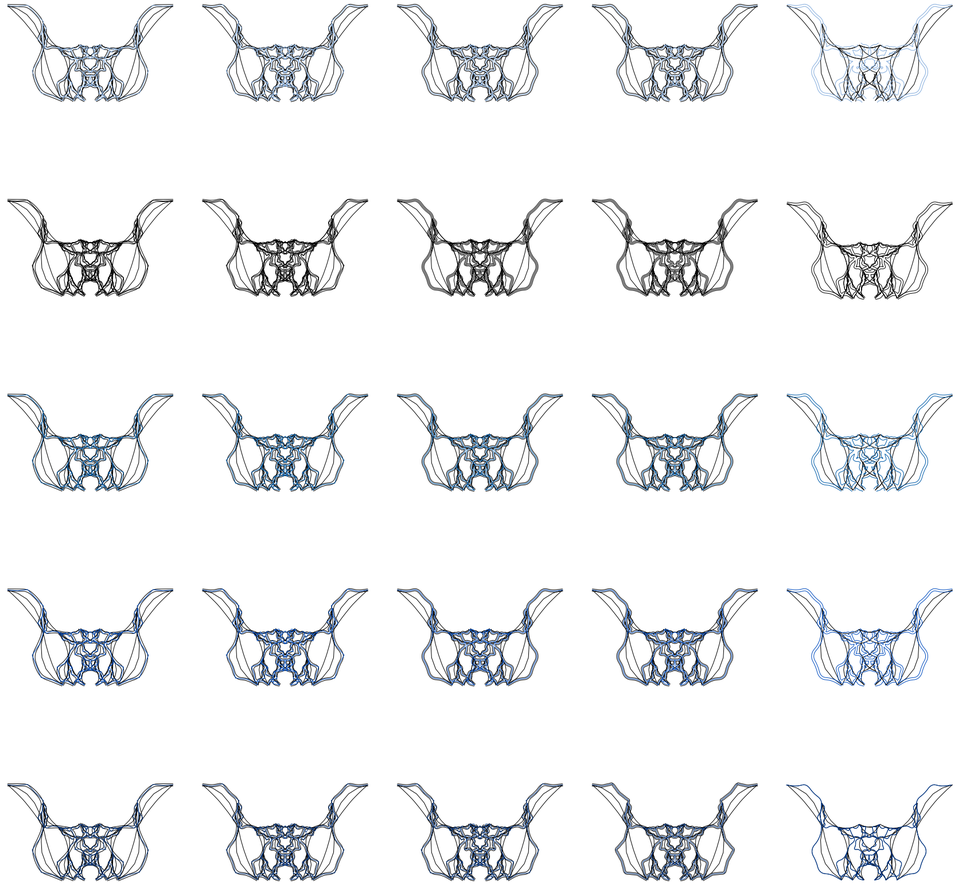

V42 distancia máxima de desplazamiento de los quiebres de circulación descendente por pistas en ejes ramales centrales

V43 distancia máxima de desplazamiento de los quiebres de circulación descendente por pistas en ejes ramales laterales

V44 radio de giro ramales de circulación descendente por pistas en ejes ramales centrales

V45 radio de giro ramales de circulación descendente por pistas en ejes ramales laterales

V46 ancho de pista de ramales centrales

Conectivismo sinuoso trífido de conexión limitada radial

Universidad Torcuato Di Tella
Escuela de Arquitectura y Estudios Urbanos
Tesis Proyectual
Atlas de Genéricos Sublimes
Dirección: Ciro Najle
Coordinación: Anna Font
Tutores: Johanna Potap (Manuel Mensa, Andrew Pringle, Valeria Ospital, Carolina Telo,
Santiago Giusto, Lucas Torres Agüero)
Seminario: Alberto Delorenzini
Ayudantes: Melissa Pomsztein, Santiago Rigoli
Alumnos: Candela Cicinelli, Florencia Feldsberg, Agustina Monopoli, Philipp Plank
Skylift
Rascielos de agregación y desagregación multiescalar
2019

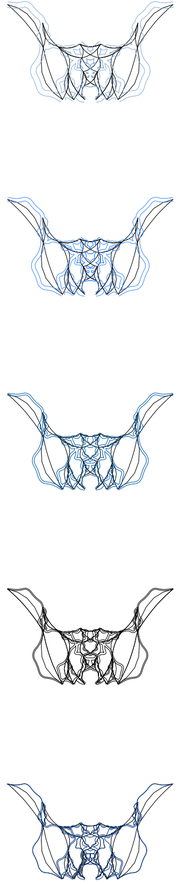

V47 ancho de pista de ramales laterales

Conectivismo sinuoso trífido de conexión limitada radial

CONECTIVISMO SINUOSO TRÍFIDO DE CONEXIÓN LIMITADA RADIAL EXPANSIVA

Matriz de variabilidad del modelo singular

Universidad Torcuato Di Tella
Escuela de Arquitectura y Estudios Urbanos
Tesis Proyectual 2019
Atlas de Genéricos Sublimes
Dirección: Ciro Najle
Coordinación: Anna Font
Tutores: Manuel Mensa, Johanna Potap, Andrew Pringle, Valeria Ospital, Carolina Telo,
Santiago Giusto, Lucas Torres Agüero
Seminario: Alberto Delorenzini
Ayudantes: Melissa Pomsztein, Santiago Rigoli
Alumnos: Candela Cicinelli, Florencia Feldsberg, Agustina Monopoli, Philipp Plank

El modelo de colonización desde su estado singular construye en su variabilidad una red circulatoria que tiende desde su estado liminal mínimo: a ser un centro de ski con circulaciones cortas y trayectos caminables; hacia su estado liminal máximo: a ser un centro de ski con circulaciones tortuosamente extensas de trayectos intransitables

De esta manera los ramales de circulación (MV01) define sus valores mínimos y máximos respectivamente de forma que diferencia notablemente entre ejes circulatorios que se conectan entre sí, o ejes circulatorios que funcionan de manera aislada sin conexión (V02). Ejes circulatorios de diversa dificultad de transito, o pocos ejes circulatorios de pocos tipos de dificultad (V03). Ejes circulatorios de baja extensión que se densifican en el centro, o ejes circulatorios con notables extensiones que aislan a ciertos ejes de la parte mas densa (V04) y (V05). Ejes circulatorios que tienden a ser transitables peatonalmente únicamente, o ejes que por su pendiente tienden a ser peligrosamente esquiables (V06) y (V07). Ejes circulatorios interrumpidos en su trayecto, o ejes circulatorios más fluidos (V08) y (V09), (V10) y (V11). Ejes circulatorios que se recorren en una única dirección, o ejes circulatorios que roten hasta que se puedan recorrer en dirección perpendicular a su eje original (V12) y (V13). A partir del mismo los ejes interramales (MV02) define sus valores mínimos y máximos respectivamente de forma que diferencie notablemente entre una densa red de circulaciones con diferentes gradientes de dificultad, o lo contrario (V14) a (V18). Es así como la circulación ascendente por telesillas (MV03) define sus valores mínimos y máximos respectivamente de forma que diferencia notablemente entre una circulación ascendente por telesilla de mínimo trayecto, o una circulación ascendente que genera mayor distancia de recorrido (V19). Una circulación ascendente por telesilla con ascensos más directos y menos sinuosos, o una circulación ascendente con ascensos menos directo y más sinuosos (V20) y (V21). Una circulación ascendente por telesilla con transiciones bruscas entre segmentos, o una con un recorrido más fluido (V24) y (V25). Análogamente a la circulación ascendente, la circulación descendente (MV04) define sus valores mínimos y máximos respectivamente de forma que diferencia notablemente entre una circulación descendente por telesilla de mínimo trayecto, o una circulación ascendente que genera mayor distancia de recorrido (V28) y (V29). Una circulación descendente por telesilla de mínimo trayecto, o una circulación descendente que genera mayor distancia de recorrido (V30) y (V31). Una circulación descendente por pistas con ascensos más directos y menos sinuosos, o una circulación descendente menos directo y de mayor sinuosidad (V32) y (V33). Una circulación descendente con transiciones bruscas entre segmentos, o una con un recorrido más fluido (V34) y (V35). De manera autosimilarla circulación descendente por pistas (MV05) define sus valores mínimos y máximos respectivamente de forma que diferencia notablemente entre una circulación descendente por pista por de mínimo trayecto, o una circulación descendente por pista que genera mayor distancia de recorrido (V38) y (V39). Una circulación descendente por pista de mínimo trayecto, o una circulación descendente que genera mayor distancia de recorrido (V40) y (V41). Una circulación descendente por pista con ascensos más directos y menos sinuosos, o una circulación descendente menos directo y de mayor sinuosidad (V42) y (V43). Una circulación descendente por pista con transiciones bruscas entre segmentos, o una con un recorrido más fluido (V44) y (V45). Una circulación descendente por pistas que tienden a ser de uso individual, o pistas que tienden a ser de un uso masivo por grupos de personas (V46) y (V47).

Universidad Torcuato Di Tella
Escuela de Arquitectura y Estudios Urbanos
Tesis Proyectual
Atlas de Genéricos Sublimes
Dirección: Ciro Najle
Coordinación: Anna Font
Tutores: Johanna Potap (Manuel Mensa, Andrew Pringle, Valeria Ospital, Carolina Telo,
Santiago Giusto, Lucas Torres Agüero)
Seminario: Alberto Delorenzini
Ayudantes: Melissa Pomsztein, Santiago Rigoli
Alumnos: Candela Cicinelli, Florencia Feldsberg, Agustina Monopoli, Philipp Plank
Skylift
Rascielos de agregación y desagregación multiescalar
2019

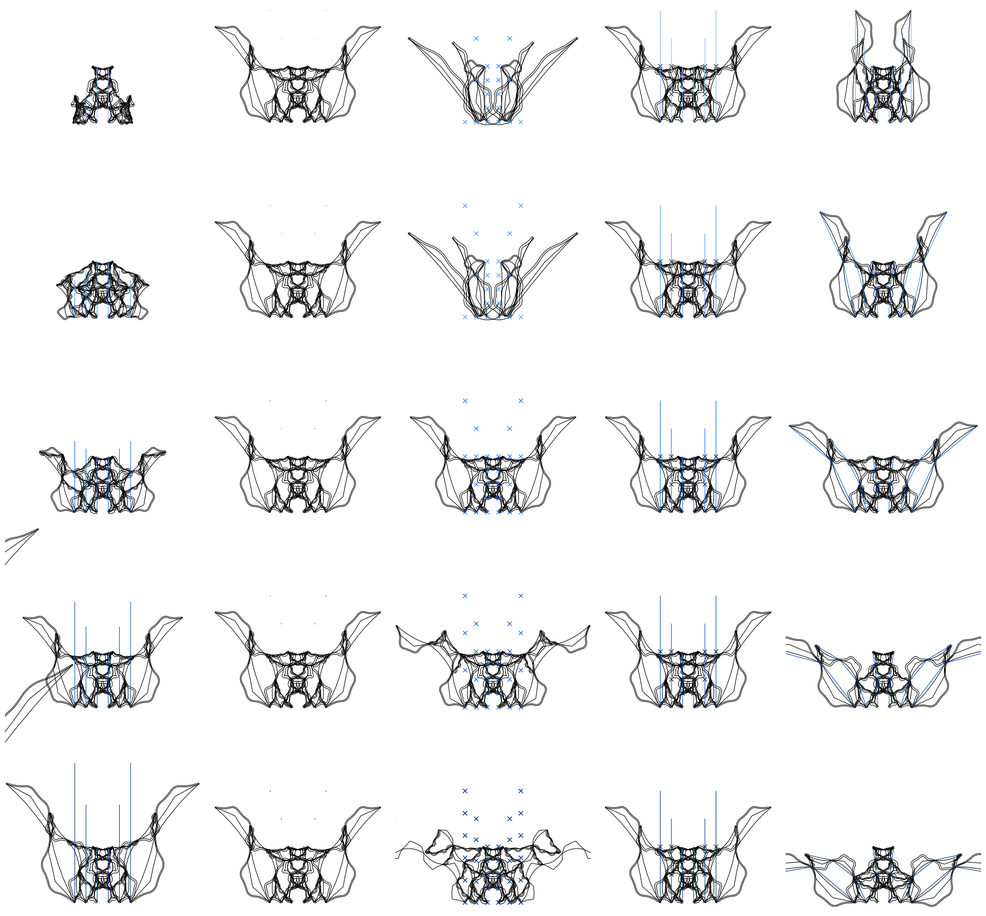

V05 longitud proporcional de ejes de ramales laterales de circulación

V07 altura proporcional de ejes de ramales laterales de circulación

V09 cantidad de quiebres proporcional en ejes de ramales laterales de circulación

V11 distancia de desplazamiento vertical proporcional de quiebres de ramales laterales

V13 ángulo proporcional de rotación de los segmentos de ramales laterales

MV01 ramales de circulación
MMV01 ejes de circulación

Conectivismo sinuoso trífido de conexión limitada radial expansiva

Universidad Torcuato Di Tella
Escuela de Arquitectura y Estudios Urbanos
Tesis Proyectual
Atlas de Genéricos Sublimes
Dirección: Ciro Najle
Coordinación: Anna Font
Tutores: Johanna Potap (Manuel Mensa, Andrew Pringle, Valeria Ospital, Carolina Telo,
Santiago Giusto, Lucas Torres Agüero)
Seminario: Alberto Delorenzini
Ayudantes: Melissa Pomsztein, Santiago Rigoli
Alumnos: Candela Cicinelli, Florencia Feldsberg, Agustina Monopoli, Philipp Plank
Skylift
Rascielos de agregación y desagregación multiescalar
2019



V17 distancia mínima propocional de ejes interramales de circulación de ramales laterales de circulación

V21 subdivision subdivisión proporcional en quiebres de circulación ascendente por telesillas en ejes ramales laterales

V23 distancia máxima proporcional de desplazamiento de los quiebres de circulación ascendente por telesillas en ejes ramales centrales

V27 altura proporcional ramales de circulación ascendente por telesillas en ejes ramales laterales

V31 subdivisión proporcional en quiebres de circulación descendente por telesillas en ejes ramales laterales

MV02 interramales de circulación

MV03 circulación ascendente por telesillas
MMV02 circulación

MV04 circulación descendente

Conectivismo sinuoso trífido de conexión limitada radial expansiva

Universidad Torcuato Di Tella
Escuela de Arquitectura y Estudios Urbanos
Tesis Proyectual
Atlas de Genéricos Sublimes
Dirección: Ciro Najle
Coordinación: Anna Font
Tutores: Johanna Potap (Manuel Mensa, Andrew Pringle, Valeria Ospital, Carolina Telo,
Santiago Giusto, Lucas Torres Agüero)
Seminario: Alberto Delorenzini
Ayudantes: Melissa Pomsztein, Santiago Rigoli
Alumnos: Candela Cicinelli, Florencia Feldsberg, Agustina Monopoli, Philipp Plank
Skylift
Rascielos de agregación y desagregación multiescalar
2019



V33 distancia máxima proporcional de desplazamiento de los quiebres de circulación descendente por telesillas en ejes ramales laterales

V37 altura proporcional ramales de circulación descendente por telesillas en ejes ramales laterales

V41 subdivisión en quiebres de circulación descendente por pistas en ejes ramales laterales

V43 distancia máxima de desplazamiento de los quiebres de circulación descendente por pistas en ejes ramales laterales

V47 ancho de pista de ramales laterales

MV05 circulación descendente por pistas

Conectivismo sinuoso trífido de conexión limitada radial expansiva

Universidad Torcuato Di Tella
Escuela de Arquitectura y Estudios Urbanos
Tesis Proyectual
Atlas de Genéricos Sublimes
Dirección: Ciro Najle
Coordinación: Anna Font
Tutores: Johanna Potap (Manuel Mensa, Andrew Pringle, Valeria Ospital, Carolina Telo,
Santiago Giusto, Lucas Torres Agüero)
Seminario: Alberto Delorenzini
Ayudantes: Melissa Pomsztein, Santiago Rigoli
Alumnos: Candela Cicinelli, Florencia Feldsberg, Agustina Monopoli, Philipp Plank
Skylift
Rascielos de agregación y desagregación multiescalar
2019

Conectivismo sinuoso trífido de conexión limitada radial expansiva

CONECTIVISMO SINUOSO TRÍFIDO DE CONEXIÓN LIMITADA RADIAL EXPANSIVA TORTUOSA

Documentación del modelo singular

Universidad Torcuato Di Tella
Escuela de Arquitectura y Estudios Urbanos
Tesis Proyectual 2019
Atlas de Genéricos Sublimes
Dirección: Ciro Najle
Coordinación: Anna Font
Tutores: Johanna Potap (Manuel Mensa, Andrew Pringle, Valeria Ospital, Carolina Telo,
Santiago Giusto, Lucas Torres Agüero)
Seminario: Alberto Delorenzini
Ayudantes: Melissa Pomsztein, Santiago Rigoli
Alumnos: Candela Cicinelli, Florencia Feldsberg, Agustina Monopoli, Philipp Plank

El estado singular del modelo de colonización cuestiona la generalidad que entiende a la circulación por pista como la atracción principal de un centro de ski. El modelo singular busca alterar esta condición, proponiendo que el centro de ski se transforme también en un parque de circulaciones. Sin perjudicar al esquiador, el modelo singular propone construir circulaciones otorgándole la misma importancia a la circulación por telesilla que a la circulación descendente por pista, sin perjudicar al esquiador, construyendo al recorrido del telesilla como una atracción en sí.

Para lograr esto se exacerban las diferencias entre circulaciones centrales y laterales, permitiendo así una amplia variedad de situaciones, pistas menos sinuosas y más sinuosas; pistas más anchas o angostas. Propone una mayor densidad circulatoria en el centro del centro de ski, donde se encuentran mayor cantidad de pistas que se intersecan generando nodos y bases. Los tipos de intersecciones pueden ser entre ramales con interramales o ramales con ramales. En sus extremos propone circulaciones más aisladas y menos densas en sus encuentros con otras pistas.

Universidad Torcuato Di Tella
Escuela de Arquitectura y Estudios Urbanos
Tesis Proyectual
Atlas de Genéricos Sublimes
Dirección: Ciro Najle
Coordinación: Anna Font
Tutores: Johanna Potap (Manuel Mensa, Andrew Pringle, Valeria Ospital, Carolina Telo, Santiago Giusto, Lucas Torres Agüero)
Seminario: Alberto Delorenzini
Ayudantes: Melissa Pomsztein, Santiago Rigoli
Alumnos: Candela Cicinelli, Florencia Feldsberg, Agustina Monopoli, Philipp Plank
Skylift
Rascielos de agregación y desagregación multiescalar
2019



Documentación Final, planta. Documentación Final. El modelo de colonización problematiza la jerarquía de los diferentes tipos de circulaciones de un centro de ski.

Conectivismo sinuoso trífido de conexión limitada radial expansiva tortuosa

Universidad Torcuato Di Tella
Escuela de Arquitectura y Estudios Urbanos
Tesis Proyectual
Atlas de Genéricos Sublimes
Dirección: Ciro Najle
Coordinación: Anna Font
Tutores: Johanna Potap (Manuel Mensa, Andrew Pringle, Valeria Ospital, Carolina Telo, Santiago Giusto, Lucas Torres Agüero)
Seminario: Alberto Delorenzini
Ayudantes: Melissa Pomsztein, Santiago Rigoli
Alumnos: Candela Cicinelli, Florencia Feldsberg, Agustina Monopoli, Philipp Plank
Skylift
Rascielos de agregación y desagregación multiescalar
2019

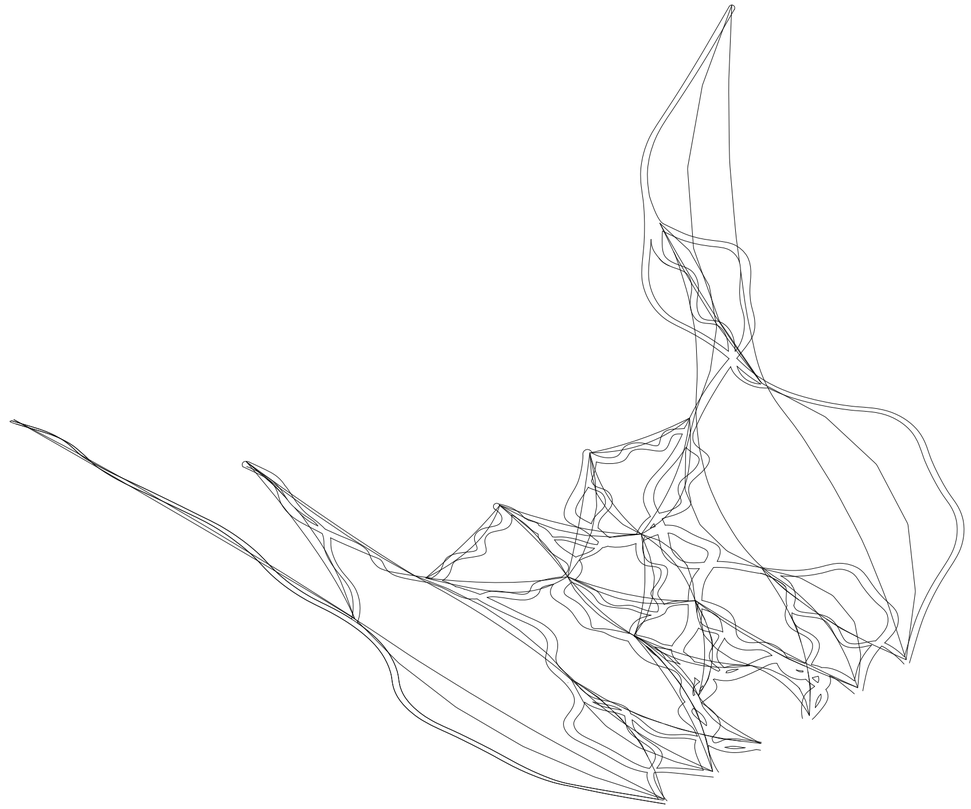

Documentación Final, axonometría. Documentación Final. Busca entonces rejerarquizar los tres tipos de circulaciones de manera que las pistas tengan la misma heraqupia o importancia que las telsillas, tanto ascendente como descendente.

Conectivismo sinuoso trífido de conexión limitada radial expansiva tortuosa

Universidad Torcuato Di Tella
Escuela de Arquitectura y Estudios Urbanos
Tesis Proyectual
Atlas de Genéricos Sublimes
Dirección: Ciro Najle
Coordinación: Anna Font
Tutores: Johanna Potap (Manuel Mensa, Andrew Pringle, Valeria Ospital, Carolina Telo,
Santiago Giusto, Lucas Torres Agüero)
Seminario: Alberto Delorenzini
Ayudantes: Melissa Pomsztein, Santiago Rigoli
Alumnos: Candela Cicinelli, Florencia Feldsberg, Agustina Monopoli, Philipp Plank
Skylift
Rascielos de agregación y desagregación multiescalar
2019

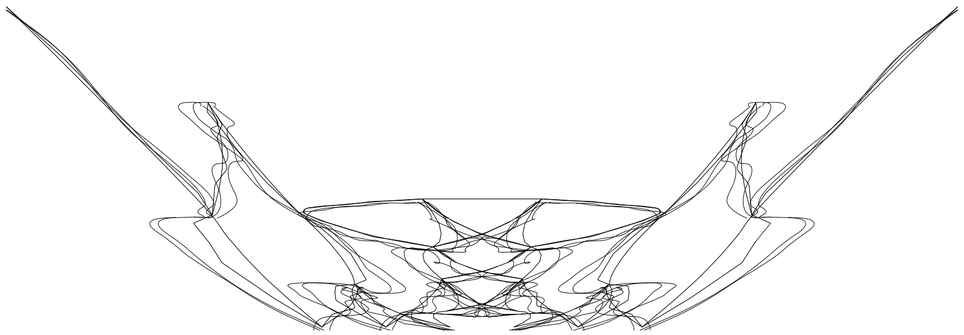

Documentación Final, vista. Documentación Final. Esto genera que el centro de ski no sea para el uso unicamente eficiente del esquiador.

Conectivismo sinuoso trífido de conexión limitada radial expansiva tortuosa

Universidad Torcuato Di Tella
Escuela de Arquitectura y Estudios Urbanos
Tesis Proyectual
Atlas de Genéricos Sublimes
Dirección: Ciro Najle
Coordinación: Anna Font
Tutores: Johanna Potap (Manuel Mensa, Andrew Pringle, Valeria Ospital, Carolina Telo,
Santiago Giusto, Lucas Torres Agüero)
Seminario: Alberto Delorenzini
Ayudantes: Melissa Pomsztein, Santiago Rigoli
Alumnos: Candela Cicinelli, Florencia Feldsberg, Agustina Monopoli, Philipp Plank
Skylift
Rascielos de agregación y desagregación multiescalar
2019



Documentación Final, vista. Documentación Final. Consolida a un parque donde su atraccion principal son tanto la circulación descendente por pista, pero sino también la circulación por telesilla, ascendente y descendente.

Conectivismo sinuoso trífido de conexión limitada radial expansiva tortuosa

Universidad Torcuato Di Tella
Escuela de Arquitectura y Estudios Urbanos
Tesis Proyectual
Atlas de Genéricos Sublimes
Dirección: Ciro Najle
Coordinación: Anna Font
Tutores: Johanna Potap (Manuel Mensa, Andrew Pringle, Valeria Ospital, Carolina Telo, Santiago Giusto, Lucas Torres Agüero)
Seminario: Alberto Delorenzini
Ayudantes: Melissa Pomsztein, Santiago Rigoli
Alumnos: Candela Cicinelli, Florencia Feldsberg, Agustina Monopoli, Philipp Plank
Skylift
Rascielos de agregación y desagregación multiescalar
2019

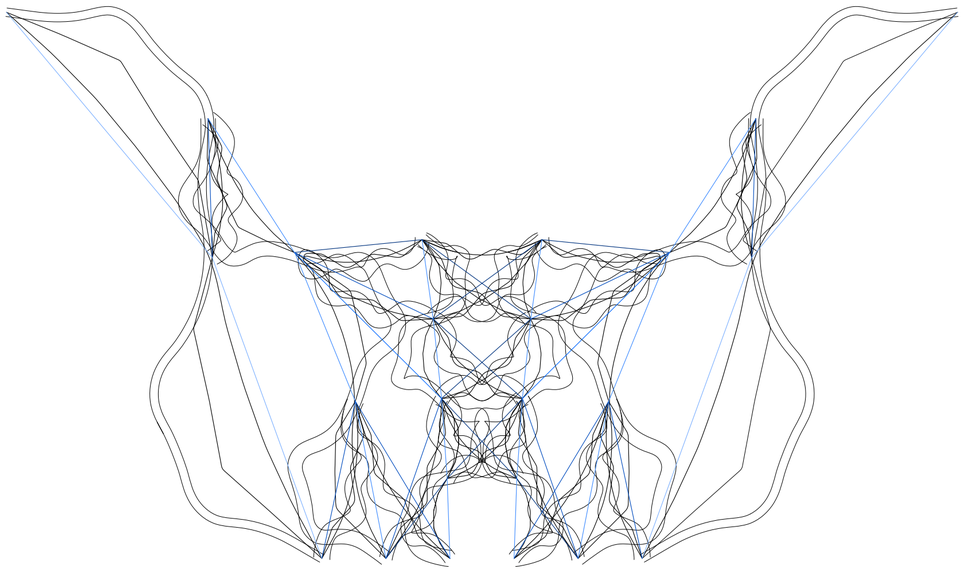

Documentación Final, planta. Evaluación. Pendientes. Las pendientes del modelo de colonización en su estado singular se reducen en los ejes ramales centrales, siendo óptimas para una circulación peatonal.

Conectivismo sinuoso trífido de conexión limitada radial expansiva tortuosa

Universidad Torcuato Di Tella
Escuela de Arquitectura y Estudios Urbanos
Tesis Proyectual
Atlas de Genéricos Sublimes
Dirección: Ciro Najle
Coordinación: Anna Font
Tutores: Johanna Potap (Manuel Mensa, Andrew Pringle, Valeria Ospital, Carolina Telo, Santiago Giusto, Lucas Torres Agüero)
Seminario: Alberto Delorenzini
Ayudantes: Melissa Pomsztein, Santiago Rigoli
Alumnos: Candela Cicinelli, Florencia Feldsberg, Agustina Monopoli, Philipp Plank
Skylift
Rascielos de agregación y desagregación multiescalar
2019

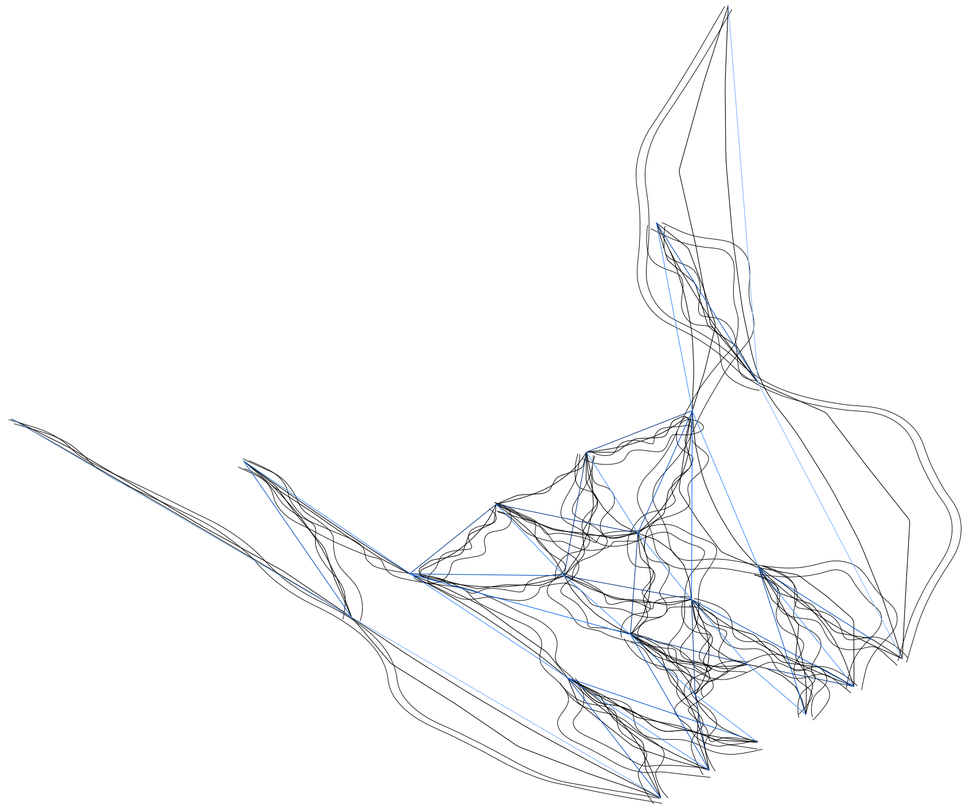

Documentación Final, axonometría. Evaluación. Pendientes. Las pendientes de los ejes ramales laterales tienden a ser más empinadas para generar pistas para esquiadores de mayor dificultad a medida que se alejan del centro.

Conectivismo sinuoso trífido de conexión limitada radial expansiva tortuosa

Universidad Torcuato Di Tella
Escuela de Arquitectura y Estudios Urbanos
Tesis Proyectual
Atlas de Genéricos Sublimes
Dirección: Ciro Najle
Coordinación: Anna Font
Tutores: Johanna Potap (Manuel Mensa, Andrew Pringle, Valeria Ospital, Carolina Telo, Santiago Giusto, Lucas Torres Agüero)
Seminario: Alberto Delorenzini
Ayudantes: Melissa Pomsztein, Santiago Rigoli
Alumnos: Candela Cicinelli, Florencia Feldsberg, Agustina Monopoli, Philipp Plank
Skylift
Rascielos de agregación y desagregación multiescalar
2019

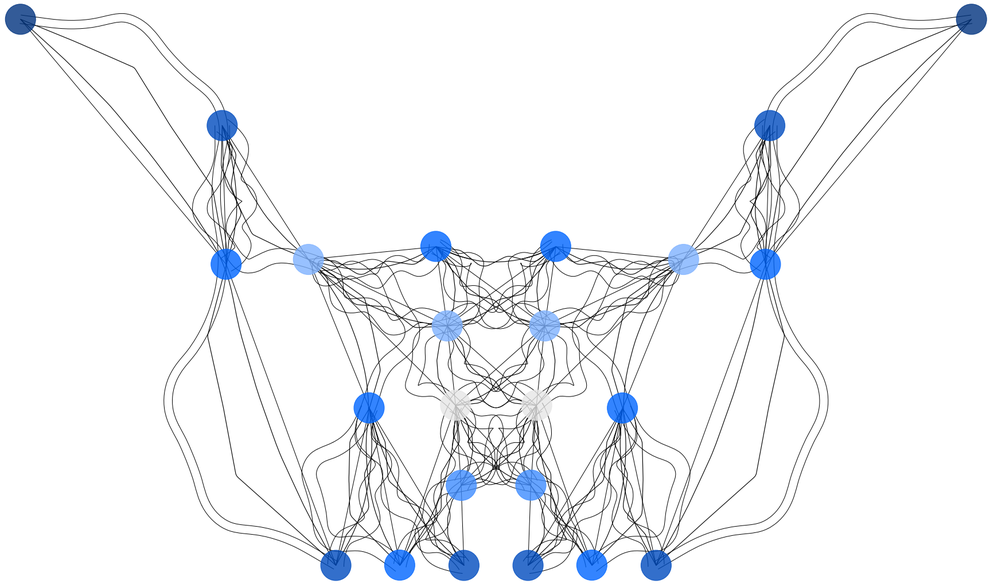

Documentación Final, planta. Evaluación. Intersección de circulaciones. La intersección entre ejes genera nodos de intersección entre circulaciones.

Conectivismo sinuoso trífido de conexión limitada radial expansiva tortuosa

Universidad Torcuato Di Tella
Escuela de Arquitectura y Estudios Urbanos
Tesis Proyectual
Atlas de Genéricos Sublimes
Dirección: Ciro Najle
Coordinación: Anna Font
Tutores: Johanna Potap (Manuel Mensa, Andrew Pringle, Valeria Ospital, Carolina Telo, Santiago Giusto, Lucas Torres Agüero)
Seminario: Alberto Delorenzini
Ayudantes: Melissa Pomsztein, Santiago Rigoli
Alumnos: Candela Cicinelli, Florencia Feldsberg, Agustina Monopoli, Philipp Plank
Skylift
Rascielos de agregación y desagregación multiescalar
2019

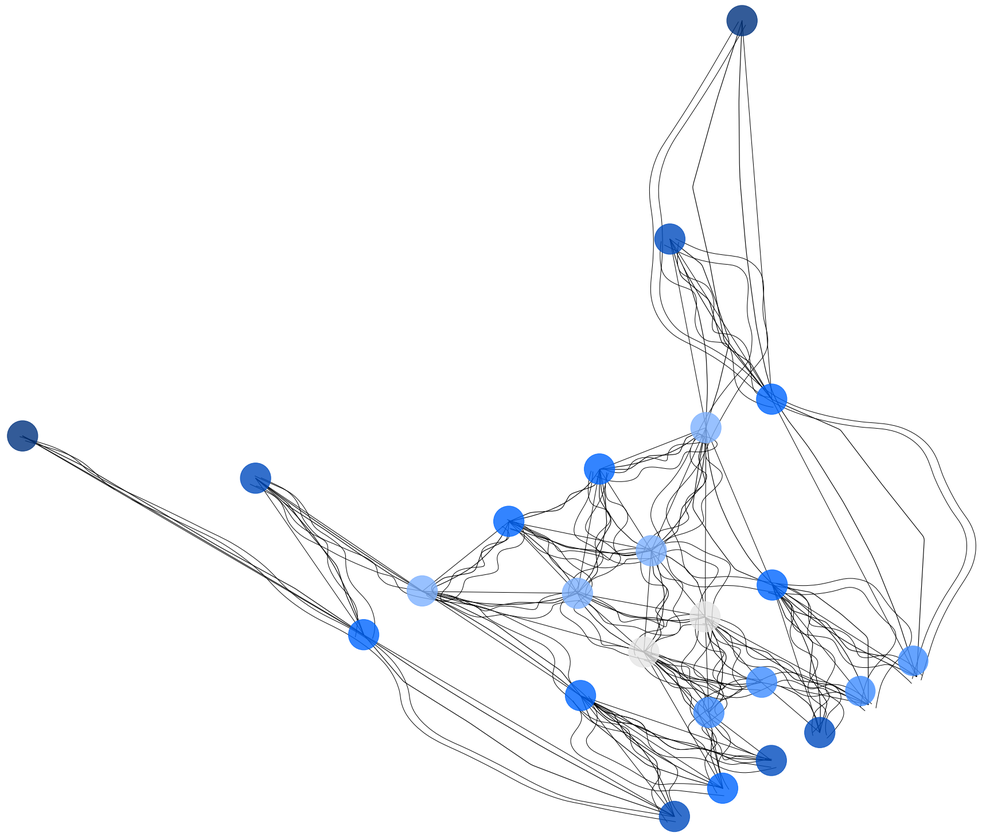

Documentación Final, planta. Evaluación. Intersección de circulaciones. Estos nodos generan focos a lo largo de estos ejes, distribuídos en altura, construyendo pequeñas bases emergentes de donde se conectan nuevas pistas.

Conectivismo sinuoso trífido de conexión limitada radial expansiva tortuosa

Universidad Torcuato Di Tella
Escuela de Arquitectura y Estudios Urbanos
Tesis Proyectual
Atlas de Genéricos Sublimes
Dirección: Ciro Najle
Coordinación: Anna Font
Tutores: Johanna Potap (Manuel Mensa, Andrew Pringle, Valeria Ospital, Carolina Telo, Santiago Giusto, Lucas Torres Agüero)
Seminario: Alberto Delorenzini
Ayudantes: Melissa Pomsztein, Santiago Rigoli
Alumnos: Candela Cicinelli, Florencia Feldsberg, Agustina Monopoli, Philipp Plank
Skylift
Rascielos de agregación y desagregación multiescalar
2019

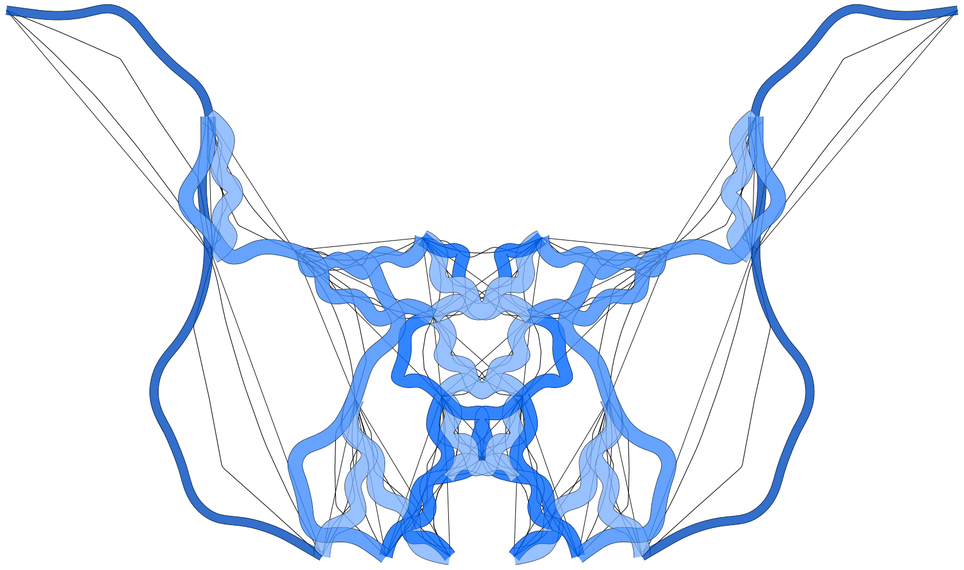

Documentación Final, planta. Evaluación. Circulación descendente por pistas. La circulación descendente en el modelo de colonización en su estado singularse aleja del centro ya que busca puntos más extremos que colonizan laderas y puntos alejados de la base.

Conectivismo sinuoso trífido de conexión limitada radial expansiva tortuosa

Universidad Torcuato Di Tella
Escuela de Arquitectura y Estudios Urbanos
Tesis Proyectual
Atlas de Genéricos Sublimes
Dirección: Ciro Najle
Coordinación: Anna Font
Tutores: Johanna Potap (Manuel Mensa, Andrew Pringle, Valeria Ospital, Carolina Telo, Santiago Giusto, Lucas Torres Agüero)
Seminario: Alberto Delorenzini
Ayudantes: Melissa Pomsztein, Santiago Rigoli
Alumnos: Candela Cicinelli, Florencia Feldsberg, Agustina Monopoli, Philipp Plank
Skylift
Rascielos de agregación y desagregación multiescalar
2019

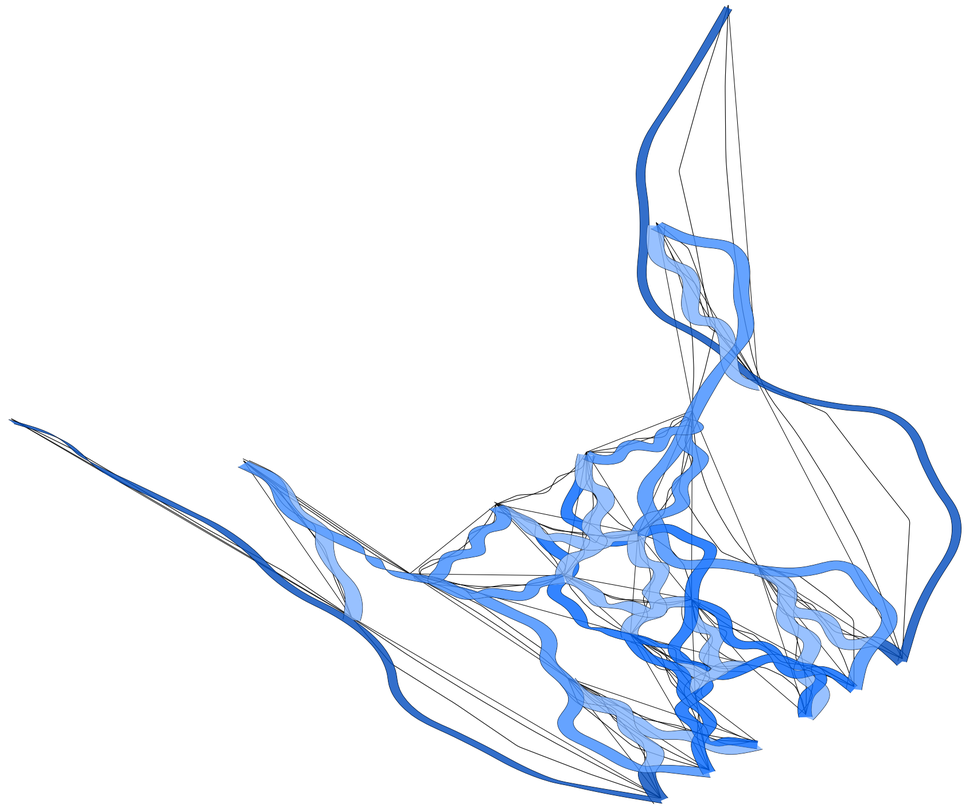

Documentación Final, axonometría. Evaluación. Circulación descendente por pistas. Tienen pendiente mayor a las circulaciones por pistas de los ramales centrales.

Conectivismo sinuoso trífido de conexión limitada radial expansiva tortuosa

Universidad Torcuato Di Tella
Escuela de Arquitectura y Estudios Urbanos
Tesis Proyectual
Atlas de Genéricos Sublimes
Dirección: Ciro Najle
Coordinación: Anna Font
Tutores: Johanna Potap (Manuel Mensa, Andrew Pringle, Valeria Ospital, Carolina Telo, Santiago Giusto, Lucas Torres Agüero)
Seminario: Alberto Delorenzini
Ayudantes: Melissa Pomsztein, Santiago Rigoli
Alumnos: Candela Cicinelli, Florencia Feldsberg, Agustina Monopoli, Philipp Plank
Skylift
Rascielos de agregación y desagregación multiescalar
2019

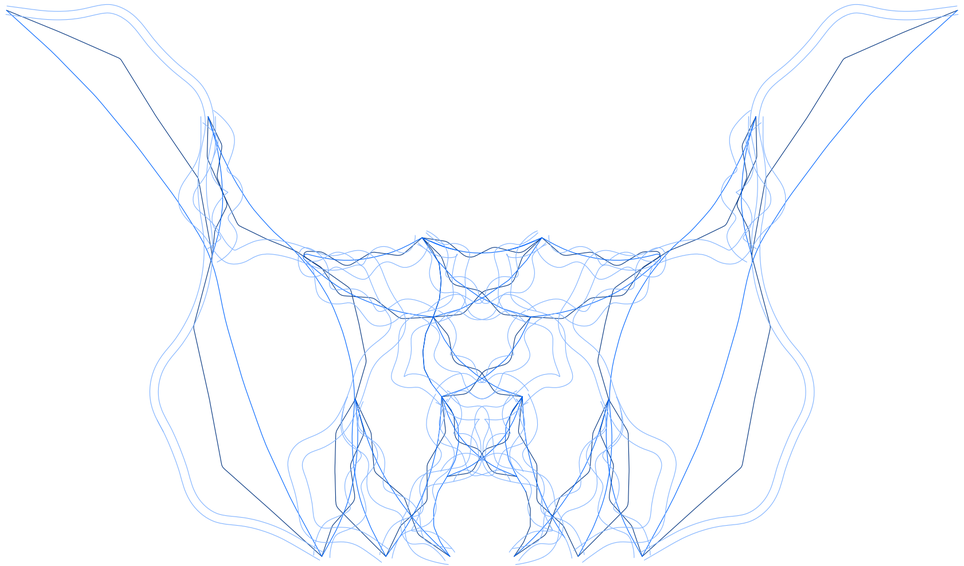

Documentación Final, planta. Sistema. Circulación. El modelo de colonización en su estado singular busca construir vínculos entre ramales aumentando la circulación y la interconectividad.

Conectivismo sinuoso trífido de conexión limitada radial expansiva tortuosa

Universidad Torcuato Di Tella
Escuela de Arquitectura y Estudios Urbanos
Tesis Proyectual
Atlas de Genéricos Sublimes
Dirección: Ciro Najle
Coordinación: Anna Font
Tutores: Johanna Potap (Manuel Mensa, Andrew Pringle, Valeria Ospital, Carolina Telo, Santiago Giusto, Lucas Torres Agüero)
Seminario: Alberto Delorenzini
Ayudantes: Melissa Pomsztein, Santiago Rigoli
Alumnos: Candela Cicinelli, Florencia Feldsberg, Agustina Monopoli, Philipp Plank
Skylift
Rascielos de agregación y desagregación multiescalar
2019

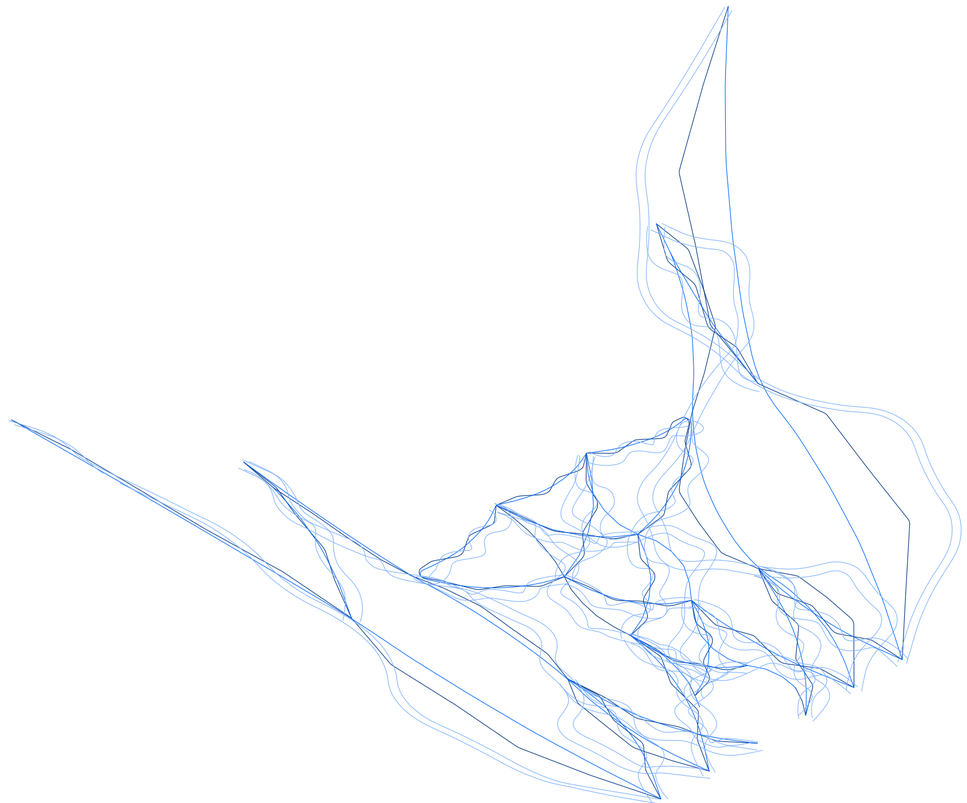

Documentación Final, axonometría. Sistema. Circulación. Asimismo busca que esta interconectividad sea manifestada en sus tres tipos de circulacion: ascendente y descendente por telesilla, y descendente por pista.

Conectivismo sinuoso trífido de conexión limitada radial expansiva tortuosa

Universidad Torcuato Di Tella
Escuela de Arquitectura y Estudios Urbanos
Tesis Proyectual
Atlas de Genéricos Sublimes
Dirección: Ciro Najle
Coordinación: Anna Font
Tutores: Johanna Potap (Manuel Mensa, Andrew Pringle, Valeria Ospital, Carolina Telo, Santiago Giusto, Lucas Torres Agüero)
Seminario: Alberto Delorenzini
Ayudantes: Melissa Pomsztein, Santiago Rigoli
Alumnos: Candela Cicinelli, Florencia Feldsberg, Agustina Monopoli, Philipp Plank
Skylift
Rascielos de agregación y desagregación multiescalar
2019

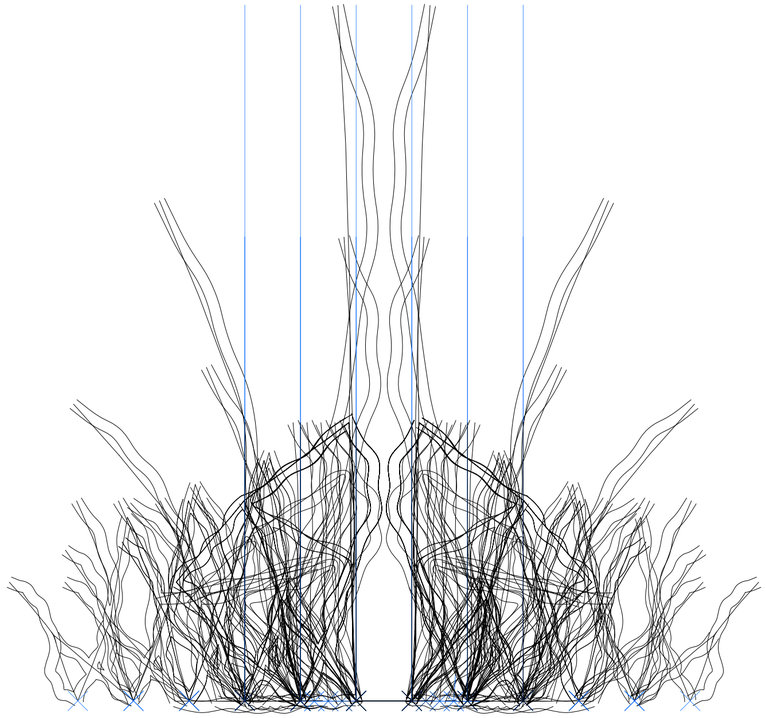

Documentación Final, planta. Variabilidad Superpuesta. V02 distancia entre ejes de ramales de circulación, V03 cantidad de ejes de ramales de circulación, V04 longitud de ejes de ramales centrales de circulación.

Conectivismo sinuoso trífido de conexión limitada radial expansiva tortuosa

Universidad Torcuato Di Tella
Escuela de Arquitectura y Estudios Urbanos
Tesis Proyectual
Atlas de Genéricos Sublimes
Dirección: Ciro Najle
Coordinación: Anna Font
Tutores: Johanna Potap (Manuel Mensa, Andrew Pringle, Valeria Ospital, Carolina Telo, Santiago Giusto, Lucas Torres Agüero)
Seminario: Alberto Delorenzini
Ayudantes: Melissa Pomsztein, Santiago Rigoli
Alumnos: Candela Cicinelli, Florencia Feldsberg, Agustina Monopoli, Philipp Plank
Skylift
Rascielos de agregación y desagregación multiescalar
2019

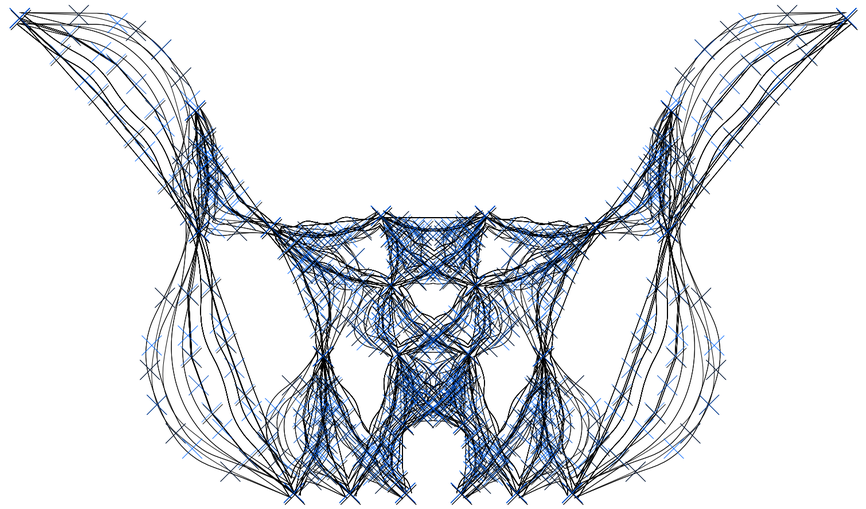

Documentación Final, planta. Variabilidad Superpuesta. V20 subdivisión en quiebres de circulación ascendente por telesillas en ejes ramales centrales, V30 subdivisión en quiebres de circulación descendente por telesillas en ejes ramales centrales, V40 subdivisión en quiebres de circulación descendente por pistas en ejes ramales centrales.

Conectivismo sinuoso trífido de conexión limitada radial expansiva tortuosa

Universidad Torcuato Di Tella
Escuela de Arquitectura y Estudios Urbanos
Tesis Proyectual
Atlas de Genéricos Sublimes
Dirección: Ciro Najle
Coordinación: Anna Font
Tutores: Johanna Potap (Manuel Mensa, Andrew Pringle, Valeria Ospital, Carolina Telo, Santiago Giusto, Lucas Torres Agüero)
Seminario: Alberto Delorenzini
Ayudantes: Melissa Pomsztein, Santiago Rigoli
Alumnos: Candela Cicinelli, Florencia Feldsberg, Agustina Monopoli, Philipp Plank
Skylift
Rascielos de agregación y desagregación multiescalar
2019

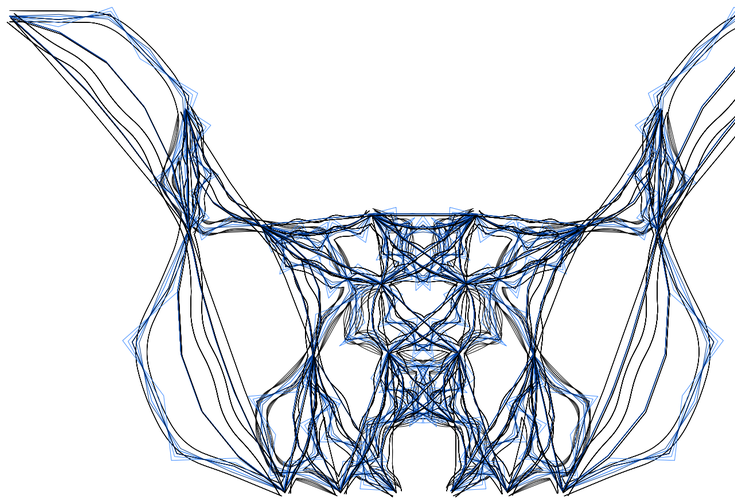

Documentación Final, planta. Variabilidad Superpuesta. V22 distancia máxima de desplazamiento de los quiebres de circulación ascendente por telesillas en ejes ramales centrales, V32 distancia máxima de desplazamiento de los quiebres de circulación descndente por telesillas en ejes ramales centrales, V42 distancia máxima de desplazamiento de los quiebres de circulación descendente por pistas en ejes ramales centrales.

Conectivismo sinuoso trífido de conexión limitada radial expansiva tortuosa

Universidad Torcuato Di Tella
Escuela de Arquitectura y Estudios Urbanos
Tesis Proyectual
Atlas de Genéricos Sublimes
Dirección: Ciro Najle
Coordinación: Anna Font
Tutores: Johanna Potap (Manuel Mensa, Andrew Pringle, Valeria Ospital, Carolina Telo, Santiago Giusto, Lucas Torres Agüero)
Seminario: Alberto Delorenzini
Ayudantes: Melissa Pomsztein, Santiago Rigoli
Alumnos: Candela Cicinelli, Florencia Feldsberg, Agustina Monopoli, Philipp Plank
Skylift
Rascielos de agregación y desagregación multiescalar
2019

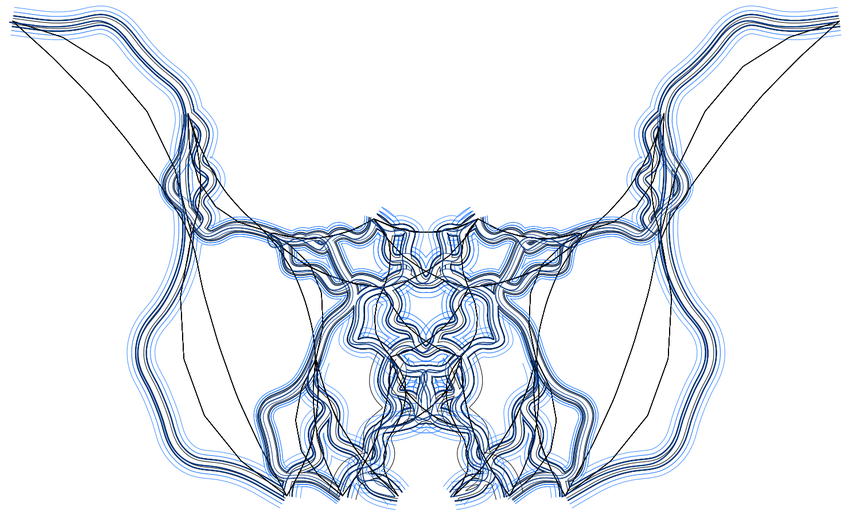

Documentación Final, planta. Variabilidad Superpuesta. V46 ancho de pista de ramales centrales, V47 ancho proporcional de pista de ramales laterales.

Conectivismo sinuoso trífido de conexión limitada radial expansiva tortuosa

SKYLIFT

Rascielos de agregación y desagregación multiescalar

Universidad Torcuato Di Tella
Escuela de Arquitectura y Estudios Urbanos
Tesis Proyectual 2019
Atlas de Genéricos Sublimes
Dirección: Ciro Najle
Coordinación: Anna Font
Tutores: Johanna Potap (Manuel Mensa, Andrew Pringle, Valeria Ospital, Carolina Telo, Santiago Giusto, Lucas Torres Agüero)
Seminario: Alberto Delorenzini
Ayudantes: Melissa Pomsztein, Santiago Rigoli
Alumnos: Candela Cicinelli, Florencia Feldsberg, Agustina Monopoli, Phillip Plank

Planta. Skylift. Rascielos de agregación y desagregación multiescalar.

SKYLIFT

Rascielos de agregación y desagregación multiescalar

Universidad Torcuato Di Tella
Escuela de Arquitectura y Estudios Urbanos
Tesis Proyectual 2019
Atlas de Genéricos Sublimes
Dirección: Ciro Najle
Coordinación: Anna Font
Tutores: Johanna Potap (Manuel Mensa, Andrew Pringle, Valeria Ospital, Carolina Telo,
Santiago Giusto, Lucas Torres Agüero)
Seminario: Alberto Delorenzini
Ayudantes: Melissa Pomsztein, Santiago Rigoli
Alumnos: Cendela Cicinelli, Florencia Feldsberg, Agustina Monopoli, Philipp Plank

Skylift se construye a partir de una matriz que integra y condensa la manera en la que operan sus cuatro modelos como su materal constitutivo. Entiende al modelo de desarrollo, modelo territorial, modelo utópico y modelo de colonización la base organizativa, material y conceptual desde donde, individualmente y conjuntamente construyen una crítica de la tipología del rascacielos propuesta.

El modelo de desarrollo construye un rascacielos desagregado indeterminado, que reduce su superficie por medio de una grilla modular indiferenciada. El caso es el epítome de un rascacielos contemporáneo que denota su incapacidad y timidez de generar un objeto arquitectónicamente interesante, homogenizando las resoluciones puntuales tanto de sus subdivisiones internas y circulaciones verticales, que todas conducen a una manera genérica del habitar privado. Su resolución interna es simple y genérica. Por su indeterminación, no existen diferencias internas más allá de su posición respecto al plano del suelo; aplana tímidamente las diferencia en la envolvente y Deshumaniza la circulación en un rascacielos de incipientes particularidades. El modelo en su estado singular genera una desagregación y logra exteriorizar su envolvente constantemente. Sin embargo, critica la relación envolvente-núcleo y se resalta la falta de determinación interna. La estructura en su sustracción no logra diferenciar lo suficiente para lograr heterogeneidad de espacios internos. El modelo incluso en su estado singular contiene elementos arquitectónicos incipientes, pero no definidas del todo. Reconoce la necesidad del modelo de trascender hacia la hiperdeterminación de la tipología.

El modelo territorial construye un cordón ondulado lineal. El caso se muestra como una geomorfología de poca diferenciación y de aspecto genérico, mientras que en su estado singular demuestra su capacidad como modelo de superar el carácter del caso. El modelo territorial tiene la capacidad de muy facilmente transformar su carácter genérico, a uno que agregue control riguroso y detalle en cada una de sus partes o ramificaciones. Entiende a la multiescalaridad como la clave para generar un control un y de grano fino en todas sus partes.

El modelo utópico construye un conjunto habitacional de pequeña escala que se compone por módulos diferenciados según su uso. El modelo en el estado del caso propone un conjunto de agregación modular que no diferencia a cada unidad más allá de la composición programática. Todas sus unidades son iguales en el conjunto y se diferencian por su composición programática dentro de una misma unidad (especificidad programática). El modelo utópico en su estado singular busca encontrar oportunidad en la heterogeneidad y complejidad de su masa modular, generando un conjunto habitacional más versátil, que brinda usos diversos y no solamente vivienda privada.

El modelo de colonización construye un centro de ski que construye valorización por medio de los recorridos que circulan por la ladera que colonize. El modelo en el estado del caso demuestra su indiferencia cualitativa a pesar de tener tres tipos de circulación diferentes. El modelo en su estado de colonización no solo cualifica los espacios que atraviesan sus circulaciones, pero también diferencia la jerarquía de sus circulaciones priorizando a las pistas por sobre los ejes de telesillas, transformando a su circulación en sí como atracción.

Universidad Torcuato Di Tella
Escuela de Arquitectura y Estudios Urbanos
Tesis Proyectual
Atlas de Genéricos Sublimes
Dirección: Ciro Najle
Coordinación: Anna Font
Tutores: Johanna Potap (Manuel Mensa, Andrew Pringle, Valeria Ospital, Carolina Telo,
Santiago Giusto, Lucas Torres Agüero)
Seminario: Alberto Delorenzini
Ayudantes: Melissa Pomsztein, Santiago Rigoli
Alumnos: Candela Cicinelli, Florencia Feldsberg, Agustina Monopoli, Philipp Plank
Skylift
Rascielos de agregación y desagregación multiescalar
2019



Rascacielos indeterminados. Mosaico, de arriba a abajo e izquierda a derecha: Burj Khalifa, Dubai, EAU. One World Trade Center, Manhattan Nueva York. Central Park Tower, Manhattan, Nueva York. Tianjin FInance Center, Tianjin, China. Taipei 101, Taipei, Taiwan. Shanghai World Financial Center, Shanghai, China. Wuhan FInance Center, Wuhan, China. Sears Tower, Chicago, Illinois. 53W53, Manhattan, Nueva York.

Universidad Torcuato Di Tella
Escuela de Arquitectura y Estudios Urbanos
Tesis Proyectual
Atlas de Genéricos Sublimes
Dirección: Ciro Najle
Coordinación: Anna Font
Tutores: Johanna Potap (Manuel Mensa, Andrew Pringle, Valeria Ospital, Carolina Telo,
Santiago Giusto, Lucas Torres Agüero)
Seminario: Alberto Delorenzini
Ayudantes: Melissa Pomsztein, Santiago Rigoli
Alumnos: Candela Cicinelli, Florencia Feldsberg, Agustina Monopoli, Philipp Plank
Skylift
Rascielos de agregación y desagregación multiescalar
2019



Rascacielos indeterminados. Mosaico, de arriba a abajo e izquierda a derecha: Empire State Building, Manhattan, Nueva York. Chrysler Building, Manhattan, Nueva York. Ping An Finance Center, Guangdong, China. CITIC Center Tower, Beijing, China. 15 Hudson yards, Manhattan, Nueva York. 150 N Riverside, Chicago, Illinois. Shenzhen Tower, Shenzhen, China. Hancock Tower, Chicago, Illinois. Shanghai Tower, Shanghai, China.

Universidad Torcuato Di Tella
Escuela de Arquitectura y Estudios Urbanos
Tesis Proyectual
Atlas de Genéricos Sublimes
Dirección: Ciro Najle
Coordinación: Anna Font
Tutores: Johanna Potap (Manuel Mensa, Andrew Pringle, Valeria Ospital, Carolina Telo,
Santiago Giusto, Lucas Torres Agüero)
Seminario: Alberto Delorenzini
Ayudantes: Melissa Pomsztein, Santiago Rigoli
Alumnos: Candela Cicinelli, Florencia Feldsberg, Agustina Monopoli, Philipp Plank
Skylift
Rascielos de agregación y desagregación multiescalar
2019

Universidad Torcuato Di Tella
Escuela de Arquitectura y Estudios Urbanos
Tesis Proyectual
Atlas de Genéricos Sublimes
Dirección: Ciro Najle
Coordinación: Anna Font
Tutores: Johanna Potap (Manuel Mensa, Andrew Pringle, Valeria Ospital, Carolina Telo,
Santiago Giusto, Lucas Torres Agüero)
Seminario: Alberto Delorenzini
Ayudantes: Melissa Pomsztein, Santiago Rigoli
Alumnos: Candela Cicinelli, Florencia Feldsberg, Agustina Monopoli, Philipp Plank
Skylift
Rascielos de agregación y desagregación multiescalar
2019

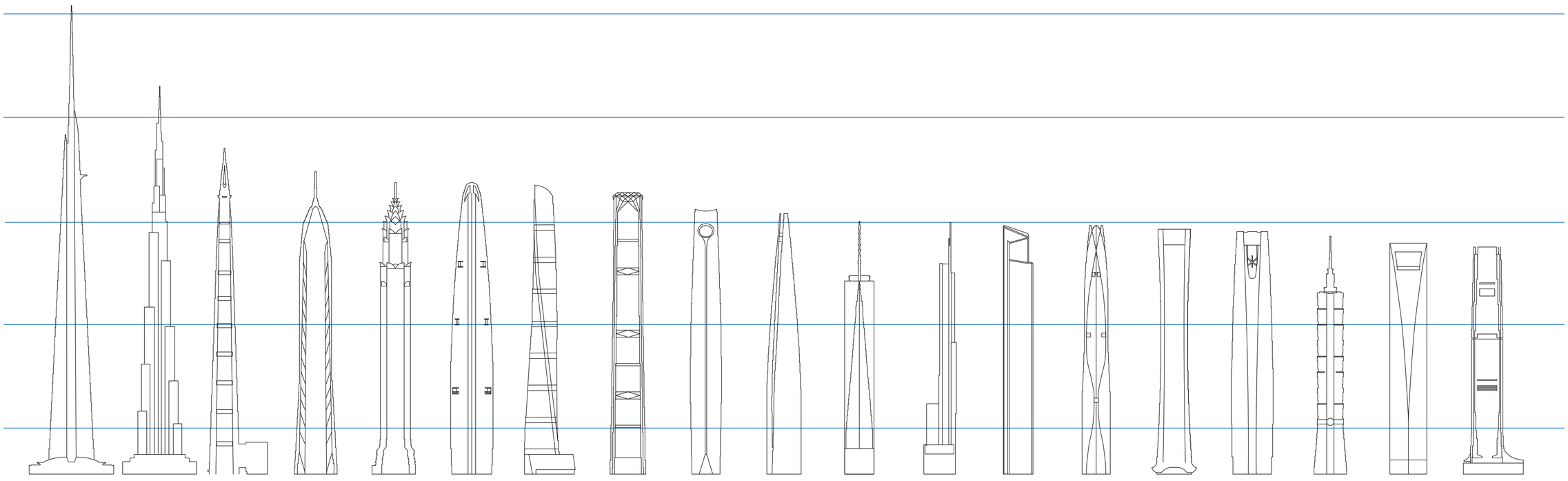

Skylift refuta la tendencia cultural contemporánea que analoga dimensión con calidad, midiendo el valor del rascacielos por su altura conseguida. La tesis propone la transformación de la tipología del rascacielos espacialmente indeterminado a uno hiperdeterminado, construyendo el edificio de adentro hacia afuera, opuesto al volumen simple repetitivamente subdividido actual. Para esto toma las herramientas arquitectónicas del rascacielos contemporáneo, que componen su condición material, pero se les da un nuevo sentido que critica la timidez de sus resultados actuales. Skylift rehumaniza el rascacielos, no por volverlo nostalgico ni falsamente doméstico, sino por tensar las lógicas de habitar en altura al integrar las condiciones de la estación de ski mediante las circulaciones.

Universidad Torcuato Di Tella
Escuela de Arquitectura y Estudios Urbanos
Tesis Proyectual
Atlas de Genéricos Sublimes
Dirección: Ciro Najle
Coordinación: Anna Font
Tutores: Johanna Potap (Manuel Mensa, Andrew Pringle, Valeria Ospital, Carolina Telo, Santiago Giusto, Lucas Torres Agüero)
Seminario: Alberto Delorenzini
Ayudantes: Melissa Pomsztein, Santiago Rigoli
Alumnos: Candela Cicinelli, Florencia Feldsberg, Agustina Monopoli, Philipp Plank
Skylift
Rascielos de agregación y desagregación multiescalar
2019

Universidad Torcuato Di Tella
Escuela de Arquitectura y Estudios Urbanos
Tesis Proyectual
Atlas de Genéricos Sublimes
Dirección: Ciro Najle
Coordinación: Anna Font
Tutores: Johanna Potap (Manuel Mensa, Andrew Pringle, Valeria Ospital, Carolina Telo, Santiago Giusto, Lucas Torres Agüero)
Seminario: Alberto Delorenzini
Ayudantes: Melissa Pomsztein, Santiago Rigoli
Alumnos: Candela Cicinelli, Florencia Feldsberg, Agustina Monopoli, Philipp Plank
Skylift
Rascielos de agregación y desagregación multiescalar
2019



Vista aérea. Midtown Manhattan, Nueva York. El rascacielos indeterminado es aquel que aplana las diferencias de sus elementos arquitectónicos; cerramiento, estructura y subdivisiones que solo varian en dimensiones acotadas. No encuentran umbrales de cambios significativos que repercutan en distinguir condiciones interiores, ni mostrar diferencia en la imagen exterior. Todas sus definiciones materiales están al servicio de la hermeticidad, la eficiencia y la minimización de la restricción de programas que puede albergar.

Universidad Torcuato Di Tella
Escuela de Arquitectura y Estudios Urbanos
Tesis Proyectual
Atlas de Genéricos Sublimes
Dirección: Ciro Najle
Coordinación: Anna Font
Tutores: Johanna Potap (Manuel Mensa, Andrew Pringle, Valeria Ospital, Carolina Telo, Santiago Giusto, Lucas Torres Agüero)
Seminario: Alberto Delorenzini
Ayudantes: Melissa Pomsztein, Santiago Rigoli
Alumnos: Candela Cicinelli, Florencia Feldsberg, Agustina Monopoli, Philipp Plank
Skylift
Rascielos de agregación y desagregación multiescalar
2019

Universidad Torcuato Di Tella
Escuela de Arquitectura y Estudios Urbanos
Tesis Proyectual
Atlas de Genéricos Sublimes
Dirección: Ciro Najle
Coordinación: Anna Font
Tutores: Johanna Potap (Manuel Mensa, Andrew Pringle, Valeria Ospital, Carolina Telo, Santiago Giusto, Lucas Torres Agüero)
Seminario: Alberto Delorenzini
Ayudantes: Melissa Pomsztein, Santiago Rigoli
Alumnos: Candela Cicinelli, Florencia Feldsberg, Agustina Monopoli, Philipp Plank
Skylift
Rascielos de agregación y desagregación multiescalar
2019



El rascacielos indeterminado es aquel que aplana las diferencias de sus elementos arquitectónicos; cerramiento, estructura y subdivisiones que solo varian en dimensiones acotadas. No encuentran umbrales de cambios significativos que repercutan en distinguir condiciones interiores, ni mostrar diferencia en la imagen exterior. Todas sus definiciones materiales están al servicio de la hermeticidad, la eficiencia y la minimización de la restricción de programas que puede albergar.

Skylift

Universidad Torcuato Di Tella
Escuela de Arquitectura y Estudios Urbanos
Tesis Proyectual
Atlas de Genéricos Sublimes
Dirección: Ciro Najle
Coordinación: Anna Font
Tutores: Johanna Potap (Manuel Mensa, Andrew Pringle, Valeria Ospital, Carolina Telo,
Santiago Giusto, Lucas Torres Agüero)
Seminario: Alberto Delorenzini
Ayudantes: Melissa Pomsztein, Santiago Rigoli
Alumnos: Candela Cicinelli, Florencia Feldsberg, Agustina Monopoli, Philipp Plank
Skylift
Rascielos de agregación y desagregación multiescalar
2019

Universidad Torcuato Di Tella
Escuela de Arquitectura y Estudios Urbanos
Tesis Proyectual
Atlas de Genéricos Sublimes
Dirección: Ciro Najle
Coordinación: Anna Font
Tutores: Johanna Potap (Manuel Mensa, Andrew Pringle, Valeria Ospital, Carolina Telo,
Santiago Giusto, Lucas Torres Agüero)
Seminario: Alberto Delorenzini
Ayudantes: Melissa Pomsztein, Santiago Rigoli
Alumnos: Candela Cicinelli, Florencia Feldsberg, Agustina Monopoli, Philipp Plank
Skylift
Rascielos de agregación y desagregación multiescalar
2019

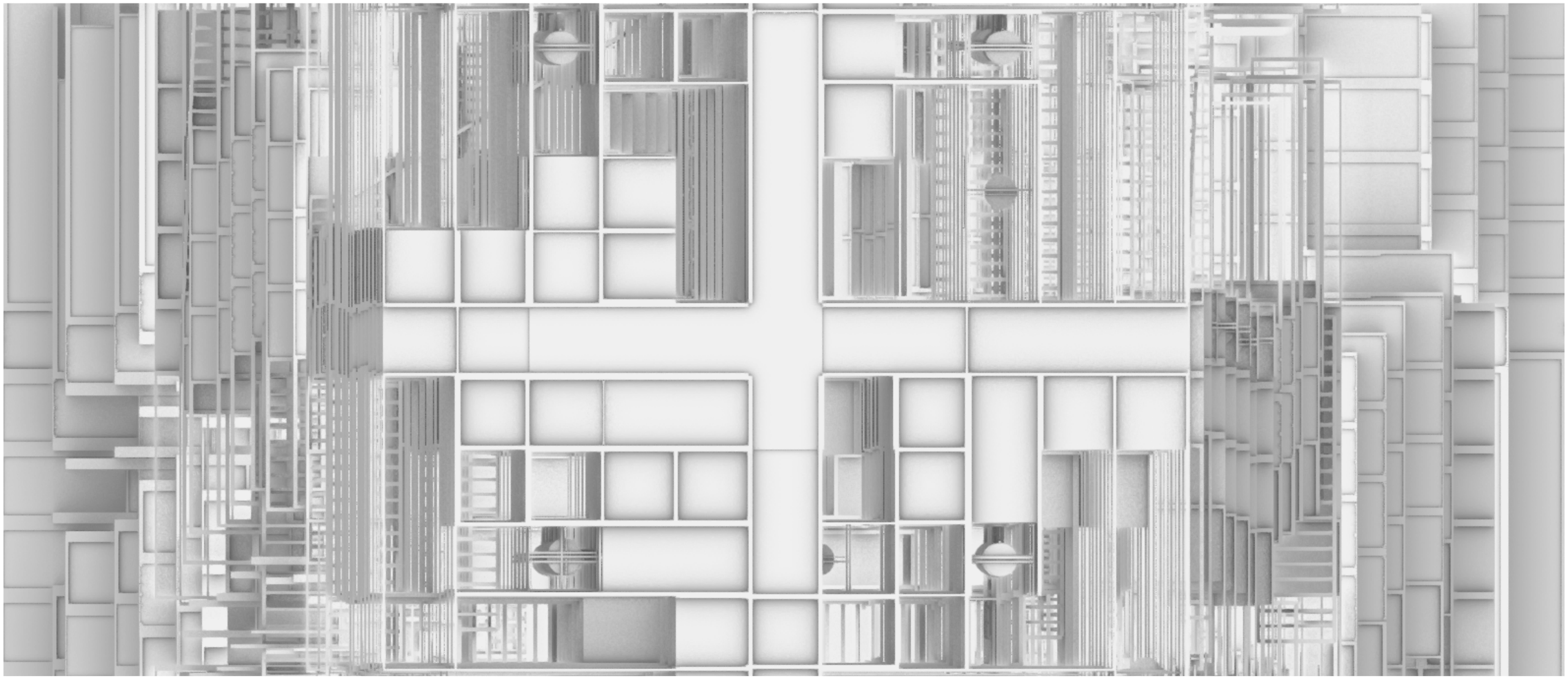

Planta de techos. El rascacielos hiperdeterminado consiste en su especificidad programática que informa los elementos arquitectónicos, los cuales ahora pueden ser ajustados a su fin. El cerramiento y las circulaciones permiten el contacto del interior con el exterior a diferencia de los rascacielos contemporáneos en donde sus circulaciones son cajas negras que deshumanizan la experiencia de ascender por su aislamiento. Así es que el exterior está unicamente tratado como algo que contemplar, contenido en la forma de las ventanas como un elemento pictórico de decoración de interiores. La estructura plantea en consecuencia la subdivisión interna en dónde determina el programa a albergar. Los espacios son cualificados a medida que asciende en altura al llevar al extremo los instrumentos que los rascacielos indeterminados no supieron explotar.

PATAGONIA ANDINA

Viaje tesis proyectual

Universidad Torcuato Di Tella
Escuela de Arquitectura y Estudios Urbanos
Tesis Proyectual 2019
Atlas de Genéricos Sublimes
Dirección: Ciro Najle
Coordinación: Anna Font
Tutores: Johanna Potap (Manuel Mensa, Andrew Pringle, Carolina Telo,
Santiago Giusto, Lucas Torres Agüero)
Seminario: Alberto Delorenzini
Ayudantes: Melissa Pomsztein, Santiago Rígoli
Alumnos: Candela Cicinelli, Florencia Feldsberg, Agustina Monopoli, Philipp Plank

Universidad Torcuato Di Tella
Escuela de Arquitectura y Estudios Urbanos
Tesis Proyectual
Atlas de Genéricos Sublimes
Dirección: Ciro Najle
Coordinación: Anna Font
Tutores: Johanna Potap (Manuel Mensa, Andrew Pringle, Valeria Ospital, Carolina Telo,
Santiago Giusto, Lucas Torres Agüero)
Seminario: Alberto Delorenzini
Ayudantes: Melissa Pomsztein, Santiago Rigoli
Alumnos: Candela Cicinelli, Florencia Feldsberg, Agustina Monopoli, Philipp Plank
Skylift
Rascielos de agregación y desagregación multiescalar
2019

Universidad Torcuato Di Tella
Escuela de Arquitectura y Estudios Urbanos
Tesis Proyectual
Atlas de Genéricos Sublimes
Dirección: Ciro Najle
Coordinación: Anna Font
Tutores: Johanna Potap (Manuel Mensa, Andrew Pringle, Valeria Ospital, Carolina Telo,
Santiago Giusto, Lucas Torres Agüero)
Seminario: Alberto Delorenzini
Ayudantes: Melissa Pomsztein, Santiago Rigoli
Alumnos: Candela Cicinelli, Florencia Feldsberg, Agustina Monopoli, Philipp Plank
Skylift
Rascielos de agregación y desagregación multiescalar
2019

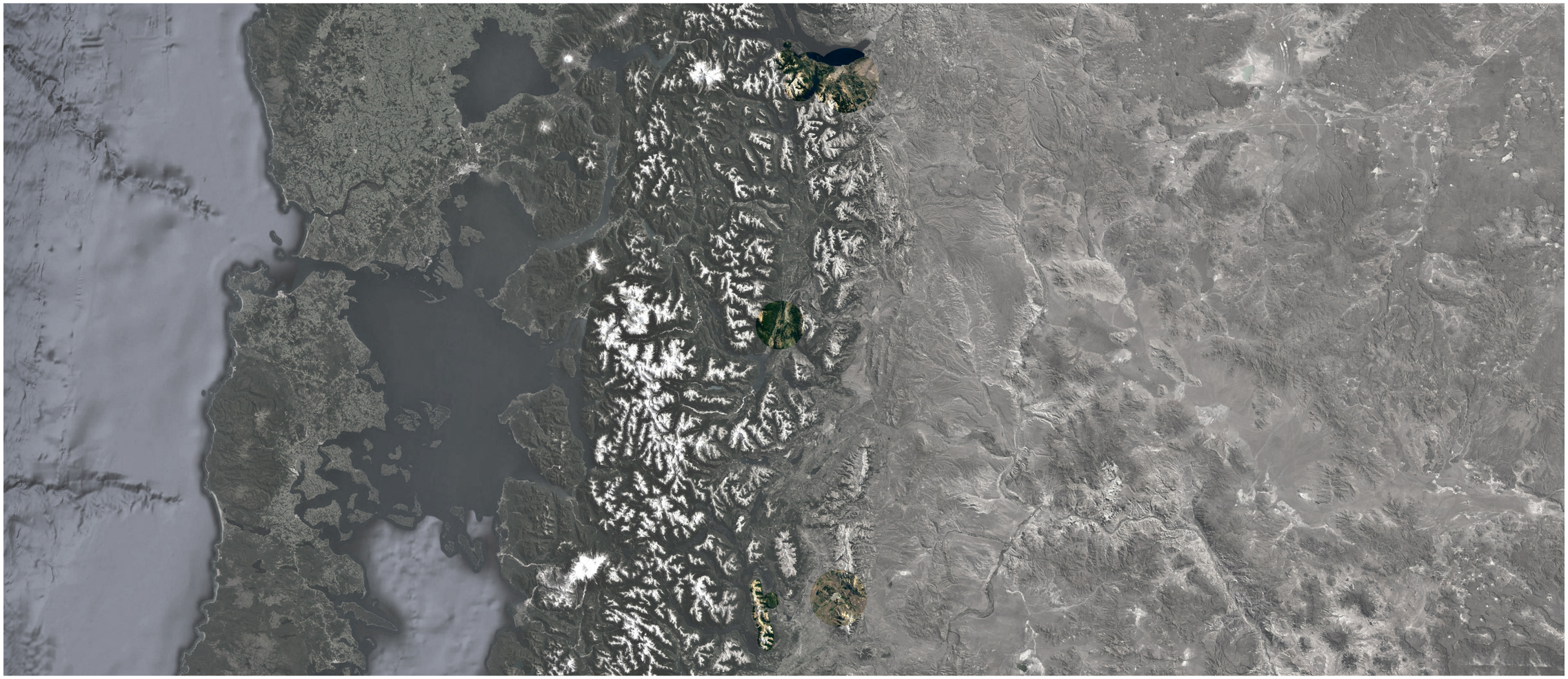

Imagen Satelital. Distrubución jerárquica de lugares visitados. De izquierda a derecha. Muestra la ubicación y proximidad de los asentamientos visitados: jerárquicamente debido al uso de circulos de diferente tamaño, reflejando la densidad poblacional y magnitud de los mismos.

Patagonia Andina



Universidad Torcuato Di Tella
Escuela de Arquitectura y Estudios Urbanos
Tesis Proyectual
Atlas de Genéricos Sublimes
Dirección: Ciro Nolli
Coordinación: Anna Fonte
Tutores: Johanna Potap (Nay del Mensa, Andrew Wingle, Valeria Aguilar, Carolina Telo, Santiago Giusto, Lucas Torres Agüero)
Seminario: Alberto Delorenzini
Ayudantes: Melissa Pomsztein, Santiago Rigoli
Alumnos: Candela Cicinelli, Florencia Feldsberg, Agustina Monopoli, Philipp Plank
Skylift

Universidad Torcuato Di Tella
Escuela de Arquitectura y Estudios Urbanos
Tesis Proyectual
Atlas de Genéricos Sublimes
Dirección: Ciro Nolli
Coordinación: Anna Fonte
Tutores: Johanna Potap (Nay del Mensa, Andrew Wingle, Valeria Aguilar, Carolina Telo, Santiago Giusto, Lucas Torres Agüero)
Seminario: Alberto Delorenzini
Ayudantes: Melissa Pomsztein, Santiago Rigoli
Alumnos: Candela Cicinelli, Florencia Feldsberg, Agustina Monopoli, Philipp Plank
Skylift

2019

Imagen Satelital. Primer jerarquía: Bariloche, Río Negro, Argentina.

Universidad Torcuato Di Tella
Escuela de Arquitectura y Estudios Urbanos
Tesis Proyectual
Atlas de Genéricos Sublimes
Dirección: Ciro Najle
Coordinación: Anna Font
Tutores: Johanna Potap (Manuel Mensa, Andrew Pringle, Valeria Ospital, Carolina Telo,
Santiago Giusto, Lucas Torres Agüero)
Seminario: Alberto Delorenzini
Ayudantes: Melissa Pomsztein, Santiago Rigoli
Alumnos: Candela Cicinelli, Florencia Feldsberg, Agustina Monopoli, Philipp Plank
Skylift
Rascielos de agregación y desagregación multiescalar
2019



Fotografías frontales. Primer jerarquía: Bariloche, Río Negro, Argentina. Uso: Habitacional. De arriba a abajo y de izquierda a derecha: Elevaciones de arquitectura residencial.

Patagonia Andina

Universidad Torcuato Di Tella
Escuela de Arquitectura y Estudios Urbanos
Tesis Proyectual
Atlas de Genéricos Sublimes
Dirección: Ciro Najle
Coordinación: Anna Font
Tutores: Johanna Potap (Manuel Mensa, Andrew Pringle, Valeria Ospital, Carolina Telo,
Santiago Giusto, Lucas Torres Agüero)
Seminario: Alberto Delorenzini
Ayudantes: Melissa Pomsztein, Santiago Rigoli
Alumnos: Candela Cicinelli, Florencia Feldsberg, Agustina Monopoli, Philipp Plank
Skylift
Rascielos de agregación y desagregación multiescalar
2019



Fotografías frontales. Primer jerarquía: Bariloche, Río Negro, Argentina. Usos: Comercial. De arriba a abajo y de izquierda a derecha: Elevaciones de arquitectura comercial.

Patagonia Andina

Universidad Torcuato Di Tella
Escuela de Arquitectura y Estudios Urbanos
Tesis Proyectual
Atlas de Genéricos Sublimes
Dirección: Ciro Najle
Coordinación: Anna Font
Tutores: Johanna Potap (Manuel Mensa, Andrew Pringle, Valeria Ospital, Carolina Telo,
Santiago Giusto, Lucas Torres Agüero)
Seminario: Alberto Delorenzini
Ayudantes: Melissa Pomsztein, Santiago Rigoli
Alumnos: Candela Cicinelli, Florencia Feldsberg, Agustina Monopoli, Philipp Plank
Skylift
Rascielos de agregación y desagregación multiescalar
2019



Fotografías frontales. Primer jerarquía: Bariloche, Río Negro, Argentina. Usos: Mixto. De arriba a abajo y de izquierda a derecha: Elevaciones de arquitectura mixta.

Patagonia Andina

Universidad Torcuato Di Tella
Escuela de Arquitectura y Estudios Urbanos
Tesis Proyectual
Atlas de Genéricos Sublimes
Dirección: Ciro Najle
Coordinación: Anna Font
Tutores: Johanna Potap (Manuel Mensa, Andrew Pringle, Valeria Ospital, Carolina Telo,
Santiago Giusto, Lucas Torres Agüero)
Seminario: Alberto Delorenzini
Ayudantes: Melissa Pomsztein, Santiago Rigoli
Alumnos: Candela Cicinelli, Florencia Feldsberg, Agustina Monopoli, Philipp Plank
Skylift
Rascielos de agregación y desagregación multiescalar
2019



Fotografías frontales. Primer jerarquía: Bariloche, Río Negro, Argentina. Infraestructura: Calles afaltadas. De arriba a abajo y de izquierda a derecha: Vista de calles asfaltadas.

Patagonia Andina

Universidad Torcuato Di Tella
Escuela de Arquitectura y Estudios Urbanos
Tesis Proyectual
Atlas de Genéricos Sublimes
Dirección: Ciro Najle
Coordinación: Anna Font
Tutores: Johanna Potap (Manuel Mensa, Andrew Pringle, Valeria Capital, Carolina Telo, Santiago Giusto, Lucas Torres Agüero)
Seminario: Alberto Delorenzini
Ayudantes: Melissa Pomsztein, Sabrina Rigoli
Alumnos: Candela Cicinelli, Florencia Feldsberg, Agustina Monopoli, Philipp Plank
Skylift
2019

Universidad Torcuato Di Tella
Escuela de Arquitectura y Estudios Urbanos
Tesis Proyectual
Atlas de Genéricos Sublimes
Dirección: Ciro Najle
Coordinación: Anna Font
Tutores: Johanna Potap (Manuel Mensa, Andrew Pringle, Valeria Capital, Carolina Telo, Santiago Giusto, Lucas Torres Agüero)
Seminario: Alberto Delorenzini
Ayudantes: Melissa Pomsztein, Sabrina Rigoli
Alumnos: Candela Cicinelli, Florencia Feldsberg, Agustina Monopoli, Philipp Plank
Skylift
2019

Imagen Satelital. Segunda Jerarquía. Esquel, Chubut, Argentina

625

Universidad Torcuato Di Tella
Escuela de Arquitectura y Estudios Urbanos
Tesis Proyectual
Atlas de Genéricos Sublimes
Dirección: Ciro Najle
Coordinación: Anna Font
Tutores: Johanna Potap (Manuel Mensa, Andrew Pringle, Valeria Ospital, Carolina Telo,
Santiago Giusto, Lucas Torres Agüero)
Seminario: Alberto Delorenzini
Ayudantes: Melissa Pomsztein, Santiago Rigoli
Alumnos: Candela Cicinelli, Florencia Feldsberg, Agustina Monopoli, Philipp Plank
Skylift
Rascielos de agregación y desagregación multiescalar
2019



Fotografías frontales. Segunda jerarquía: Esquel, Chubut, Argenitna. Uso: Habitacional. De arriba a abajo y de izquierda a derecha: Elevaciones de arquitectura residencial.

Patagonia Andina

Universidad Torcuato Di Tella
Escuela de Arquitectura y Estudios Urbanos
Tesis Proyectual
Atlas de Genéricos Sublimes
Dirección: Ciro Najle
Coordinación: Anna Font
Tutores: Johanna Potap (Manuel Mensa, Andrew Pringle, Valeria Ospital, Carolina Telo,
Santiago Giusto, Lucas Torres Agüero)
Seminario: Alberto Delorenzini
Ayudantes: Melissa Pomsztein, Santiago Rigoli
Alumnos: Candela Cicinelli, Florencia Feldsberg, Agustina Monopoli, Philipp Plank
Skylift
Rascielos de agregación y desagregación multiescalar
2019



Fotografías frontales. Segunda jerarquía: Esquel, Chubut, Argenitna. Usos: Comercial. De arriba a abajo y de izquierda a derecha: Elevaciones de arquitectura comercial.

Patagonia Andina

Universidad Torcuato Di Tella
Escuela de Arquitectura y Estudios Urbanos
Tesis Proyectual
Atlas de Genéricos Sublimes
Dirección: Ciro Najle
Coordinación: Anna Font
Tutores: Johanna Potap (Manuel Mensa, Andrew Pringle, Valeria Ospital, Carolina Telo,
Santiago Giusto, Lucas Torres Agüero)
Seminario: Alberto Delorenzini
Ayudantes: Melissa Pomsztein, Santiago Rigoli
Alumnos: Candela Cicinelli, Florencia Feldsberg, Agustina Monopoli, Philipp Plank
Skylift
Rascielos de agregación y desagregación multiescalar
2019



Fotografías frontales. Segunda jerarquía: Esquel, Chubut, Argenitna. Usos: Mixto. De arriba a abajo y de izquierda a derecha: Elevaciones de arquitectura mixta.

Patagonia Andina

Universidad Torcuato Di Tella
Escuela de Arquitectura y Estudios Urbanos
Tesis Proyectual
Atlas de Genéricos Sublimes
Dirección: Ciro Najle
Coordinación: Anna Font
Tutores: Johanna Potap (Manuel Mensa, Andrew Pringle, Valeria Ospital, Carolina Telo,
Santiago Giusto, Lucas Torres Agüero)
Seminario: Alberto Delorenzini
Ayudantes: Melissa Pomsztein, Santiago Rigoli
Alumnos: Candela Cicinelli, Florencia Feldsberg, Agustina Monopoli, Philipp Plank
Skylift
Rascielos de agregación y desagregación multiescalar
2019



Fotografías frontales. Segunda jerarquía: Esquel, Chubut, Argenitna. Infraestructura: Calles afaltadas. De arriba a abajo y de izquierda a derecha: Vista de calles asfaltadas.

Patagonia Andina

Universidad Torcuato Di Tella
Escuela de Arquitectura y Estudios Urbanos
Tesis Proyectual
Atlas de Genéricos Sublimes
Dirección: Ciro Najle
Coordinación: Anna Font
Tutores: Johanna Potap (Manuel Mensa, Andrew Pringle, Valeria Ospital, Carolina Telo, Santiago Giusto, Lucas Torres Agüero)
Seminario: Alberto Delorenzini
Ayudantes: Melissa Pomsztein, Santiago Rigoli
Alumnos: Candela Cicinelli, Florencia Feldsberg, Agustina Monopoli, Philipp Plank
Skylift

2019

Universidad Torcuato Di Tella
Escuela de Arquitectura y Estudios Urbanos
Tesis Proyectual
Atlas de Genéricos Sublimes
Dirección: Ciro Najle
Coordinación: Anna Font
Tutores: Johanna Potap (Manuel Mensa, Andrew Pringle, Valeria Ospital, Carolina Telo, Santiago Giusto, Lucas Torres Agüero)
Seminario: Alberto Delorenzini
Ayudantes: Melissa Pomsztein, Santiago Rigoli
Alumnos: Candela Cicinelli, Florencia Feldsberg, Agustina Monopoli, Philipp Plank
Skylift

2019

Imagen Satelital. Tercer jerarquía: El Bolsón, Río Negro, Argentina.

Universidad Torcuato Di Tella
Escuela de Arquitectura y Estudios Urbanos
Tesis Proyectual
Atlas de Genéricos Sublimes
Dirección: Ciro Najle
Coordinación: Anna Font
Tutores: Johanna Potap (Manuel Mensa, Andrew Pringle, Valeria Ospital, Carolina Telo,
Santiago Giusto, Lucas Torres Agüero)
Seminario: Alberto Delorenzini
Ayudantes: Melissa Pomsztein, Santiago Rigoli
Alumnos: Candela Cicinelli, Florencia Feldsberg, Agustina Monopoli, Philipp Plank
Skylift
Rascielos de agregación y desagregación multiescalar
2019



Fotografías frontales. Tercer jerarquía: El Bolsón, Río Negro, Argentina. Uso: Habitacional. De arriba a abajo y de izquierda a derecha: Elevaciones de arquitectura residencial.

Patagonia Andina

Universidad Torcuato Di Tella
Escuela de Arquitectura y Estudios Urbanos
Tesis Proyectual
Atlas de Genéricos Sublimes
Dirección: Ciro Najle
Coordinación: Anna Font
Tutores: Johanna Potap (Manuel Mensa, Andrew Pringle, Valeria Ospital, Carolina Telo,
Santiago Giusto, Lucas Torres Agüero)
Seminario: Alberto Delorenzini
Ayudantes: Melissa Pomsztein, Santiago Rigoli
Alumnos: Candela Cicinelli, Florencia Feldsberg, Agustina Monopoli, Philipp Plank
Skylift
Rascielos de agregación y desagregación multiescalar
2019



Fotografías frontales. Tercer jerarquía: El Bolsón, Río Negro, Argentina. Usos: Comercial. De arriba a abajo y de izquierda a derecha: Elevaciones de arquitectura comercial.

Patagonia Andina

Universidad Torcuato Di Tella
Escuela de Arquitectura y Estudios Urbanos
Tesis Proyectual
Atlas de Genéricos Sublimes
Dirección: Ciro Najle
Coordinación: Anna Font
Tutores: Johanna Potap (Manuel Mensa, Andrew Pringle, Valeria Ospital, Carolina Telo,
Santiago Giusto, Lucas Torres Agüero)
Seminario: Alberto Delorenzini
Ayudantes: Melissa Pomsztein, Santiago Rigoli
Alumnos: Candela Cicinelli, Florencia Feldsberg, Agustina Monopoli, Philipp Plank
Skylift
Rascielos de agregación y desagregación multiescalar
2019



Fotografías frontales. Tercer jerarquía: El Bolsón, Río Negro, Argentina. Usos: Mixto. De arriba a abajo y de izquierda a derecha: Elevaciones de arquitectura mixta.

Universidad Torcuato Di Tella
Escuela de Arquitectura y Estudios Urbanos
Tesis Proyectual
Atlas de Genéricos Sublimes
Dirección: Ciro Najle
Coordinación: Anna Font
Tutores: Johanna Potap (Manuel Mensa, Andrew Pringle, Valeria Ospital, Carolina Telo,
Santiago Giusto, Lucas Torres Agüero)
Seminario: Alberto Delorenzini
Ayudantes: Melissa Pomsztein, Santiago Rigoli
Alumnos: Candela Cicinelli, Florencia Feldsberg, Agustina Monopoli, Philipp Plank
Skylift
Rascielos de agregación y desagregación multiescalar
2019



Fotografías frontales. Tercer jerarquía: El Bolsón, Río Negro, Argentina. Infraestructura: Calles afaltadas. De arriba a abajo y de izquierda a derecha: Vista de calles asfaltadas.



Universidad Torcuato Di Tella
Escuela de Arquitectura y Estudios Urbanos
Tesis Proyectual
Atlas de Genéricos Sublimes
Dirección: Ciro Najle
Coordinación: Anna Font
Tutores: Johanna Potap (Manuel Mensa, Andrew Pringle, Valeria Ospital, Carolina Telo, Santiago Giusto, Lucas Torres Agüero)
Seminario: Alberto Delorenzini
Ayudantes: Melissa Pomsztein, Santiago Rigoli
Alumnos: Candela Cicinelli, Florencia Feldsberg, Agustina Monopoli, Philipp Plank
Skylift

2019

Universidad Torcuato Di Tella
Escuela de Arquitectura y Estudios Urbanos
Tesis Proyectual
Atlas de Genéricos Sublimes
Dirección: Ciro Najle
Coordinación: Anna Font
Tutores: Johanna Potap (Manuel Mensa, Andrew Pringle, Valeria Ospital, Carolina Telo, Santiago Giusto, Lucas Torres Agüero)
Seminario: Alberto Delorenzini
Ayudantes: Melissa Pomsztein, Santiago Rigoli
Alumnos: Candela Cicinelli, Florencia Feldsberg, Agustina Monopoli, Philipp Plank
Skylift

2019

Imagen Satelital. Cuarta jerarquía: Villa Catedral, Río Negro, Argentina.

Universidad Torcuato Di Tella
Escuela de Arquitectura y Estudios Urbanos
Tesis Proyectual
Atlas de Genéricos Sublimes
Dirección: Ciro Najle
Coordinación: Anna Font
Tutores: Johanna Potap (Manuel Mensa, Andrew Pringle, Valeria Ospital, Carolina Telo,
Santiago Giusto, Lucas Torres Agüero)
Seminario: Alberto Delorenzini
Ayudantes: Melissa Pomsztein, Santiago Rigoli
Alumnos: Candela Cicinelli, Florencia Feldsberg, Agustina Monopoli, Philipp Plank
Skylift
Rascielos de agregación y desagregación multiescalar
2019



Fotografías frontales. Cuarta jerarquía: Villa Catedral, Río Negro, Argentina. Uso: Habitacional. De arriba a abajo y de izquierda a derecha: Elevaciones de arquitectura residencial.

Patagonia Andina

Universidad Torcuato Di Tella
Escuela de Arquitectura y Estudios Urbanos
Tesis Proyectual
Atlas de Genéricos Sublimes
Dirección: Ciro Najle
Coordinación: Anna Font
Tutores: Johanna Potap (Manuel Mensa, Andrew Pringle, Valeria Ospital, Carolina Telo,
Santiago Giusto, Lucas Torres Agüero)
Seminario: Alberto Delorenzini
Ayudantes: Melissa Pomsztein, Santiago Rigoli
Alumnos: Candela Cicinelli, Florencia Feldsberg, Agustina Monopoli, Philipp Plank
Skylift
Rascielos de agregación y desagregación multiescalar
2019



Fotografías frontales. Cuarta jerarquía: Villa Catedral, Río Negro, Argentina. Usos: Comercial. De arriba a abajo y de izquierda a derecha: Elevaciones de arquitectura comercial.

Patagonia Andina

Universidad Torcuato Di Tella
Escuela de Arquitectura y Estudios Urbanos
Tesis Proyectual
Atlas de Genéricos Sublimes
Dirección: Ciro Najle
Coordinación: Anna Font
Tutores: Johanna Potap (Manuel Mensa, Andrew Pringle, Valeria Ospital, Carolina Telo,
Santiago Giusto, Lucas Torres Agüero)
Seminario: Alberto Delorenzini
Ayudantes: Melissa Pomsztein, Santiago Rigoli
Alumnos: Candela Cicinelli, Florencia Feldsberg, Agustina Monopoli, Philipp Plank
Skylift
Rascielos de agregación y desagregación multiescalar
2019



Fotografías frontales. Cuarta jerarquía: Villa Catedral, Río Negro, Argentina. Infraestructura: Calles afaltadas. De arriba a abajo y de izquierda a derecha: Vista de calles asfaltadas.

Patagonia Andina

Universidad Torcuato Di Tella
Escuela de Arquitectura y Estudios Urbanos
Tesis Proyectual
Atlas de Genéricos Sublimes
Dirección: Ciro Najle
Coordinación: Anna Font
Tutores: Johanna Potap (Manuel Mensa, Andrew Pringle, Valeria Ospital, Carolina Telo,
Santiago Giusto, Lucas Torres Agüero)
Seminario: Alberto Delorenzini
Ayudantes: Melissa Pomsztein, Santiago Rigoli
Alumnos: Candela Cicinelli, Florencia Feldsberg, Agustina Monopoli, Philipp Plank
Skylift
Rascielos de agregación y desagregación multiescalar
2019



Fotografías frontales. Cuarta jerarquía: Villa Catedral, Río Negro, Argentina. Infraestructura: Calles de tierra. De arriba a abajo y de izquierda a derecha: Vista de calles de tierra.

Patagonia Andina

Universidad Torcuato Di Tella
Escuela de Arquitectura y Estudios Urbanos
Tesis Proyectual
Atlas de Genéricos Sublimes
Dirección: Ciro Najle
Coordinación: Anna Fontcuberta
Tutores: Johanna Potap (Manuel Mensa, Andrew Pringle, Valeria Ospital, Carolina Telo, Santiago Giusto, Lucas Torres Agüero)
Seminario: Alberto Delorenzini
Ayudantes: Melissa Pinsztein, Santiago Rigoli
Alumnos: Sandra Cicinelli, Florencia Feldsberg, Agustina Monopoli, Philipp Plank
Skyline
2019

Universidad Torcuato Di Tella
Escuela de Arquitectura y Estudios Urbanos
Tesis Proyectual
Atlas de Genéricos Sublimes
Dirección: Ciro Najle
Coordinación: Anna Fontcuberta
Tutores: Johanna Potap (Manuel Mensa, Andrew Pringle, Valeria Ospital, Carolina Telo, Santiago Giusto, Lucas Torres Agüero)
Seminario: Alberto Delorenzini
Ayudantes: Melissa Pinsztein, Santiago Rigoli
Alumnos: Sandra Cicinelli, Florencia Feldsberg, Agustina Monopoli, Philipp Plank
Skyline
2019

Imagen Satelital de Quinta Jerarquía: Cerro Catedral, Río Negro, Argentina.

Google Earth
Image © 2020 Maxar Technologies

Universidad Torcuato Di Tella
Escuela de Arquitectura y Estudios Urbanos
Tesis Proyectual
Atlas de Genéricos Sublimes
Dirección: Ciro Najle
Coordinación: Anna Font
Tutores: Johanna Potap (Manuel Mensa, Andrew Pringle, Valeria Ospital, Carolina Telo,
Santiago Giusto, Lucas Torres Agüero)
Seminario: Alberto Delorenzini
Ayudantes: Melissa Pomsztein, Santiago Rigoli
Alumnos: Candela Cicinelli, Florencia Feldsberg, Agustina Monopoli, Philipp Plank
Skylift
Rascielos de agregación y desagregación multiescalar
2019



Fotografías frontales. Quinta Jerarquía: Cerro Catedral, Río Negro, Argentina. Usos: Comercial. De arriba a abajo y de izquierda a derecha: Elevaciones de arquitectura comercial.

Patagonia Andina

Universidad Torcuato Di Tella
Escuela de Arquitectura y Estudios Urbanos
Tesis Proyectual
Atlas de Genéricos Sublimes
Dirección: Ciro Najle
Coordinación: Anna Font
Tutores: Johanna Potap (Manuel Mensa, Andrew Pringle, Valeria Ospital, Carolina Telo,
Santiago Giusto, Lucas Torres Agüero)
Seminario: Alberto Delorenzini
Ayudantes: Melissa Pomsztein, Santiago Rigoli
Alumnos: Candela Cicinelli, Florencia Feldsberg, Agustina Monopoli, Philipp Plank
Skylift
Rascielos de agregación y desagregación multiescalar
2019



Fotografías frontales. Quinta Jerarquía: Cerro Catedral, Río Negro, Argentina. Infraestructura: Calles afaltadas. De arriba a abajo y de izquierda a derecha: Vista de calles asfaltadas.

Patagonia Andina

Universidad Torcuato Di Tella
Escuela de Arquitectura y Estudios Urbanos
Tesis Proyectual
Atlas de Genéricos Sublimes
Dirección: Ciro Najle
Coordinación: Anna Font
Tutores: Johanna Potap (Manuel Mensa, Andrew Pringle, Valeria Ospital, Carolina Telo,
Santiago Giusto, Lucas Torres Agüero)
Seminario: Alberto Delorenzini
Ayudantes: Melissa Pomsztein, Santiago Rigoli
Alumnos: Candela Cicinelli, Florencia Feldsberg, Agustina Monopoli, Philipp Plank
Skylift
Rascielos de agregación y desagregación multiescalar
2019



Fotografías frontales. Quinta Jerarquía: Cerro Catedral, Río Negro, Argentina. Infraestructura: Calles de tierra. De arriba a abajo y de izquierda a derecha: Vista de calles de tierra.

Patagonia Andina

Universidad Torcuato Di Tella
Escuela de Arquitectura y Estudios Urbanos
Tesis Proyectual
Atlas de Genéricos Sublimes
Dirección: Ciro Najle
Coordinación: Anna Font
Tutores: Johanna Potap (Manuel Mensa, Andrew Pringle, Valeria Ospital, Carolina Telo,
Santiago Giusto, Lucas Torres Agüero)
Seminario: Alberto Delorenzini
Ayudantes: Melissa Pomsztein, Santiago Rigoli
Alumnos: Candela Cicinelli, Florencia Feldsberg, Agustina Monopoli, Philipp Plank
Skylift
Rascielos de agregación y desagregación multiescalar
2019



Fotografías frontales. Quinta Jerarquía: Cerro Catedral, Río Negro, Argentina. Densidad: Personas. De arriba a abajo y de izquierda a derecha: Vista de espectadores.

Patagonia Andina



Universidad Torcuato Di Tella
Escuela de Arquitectura y Estudios Urbanos
Tesis Proyectual
Atlas de Genéricos Sublimes
Dirección: Ciro Najle
Coordinación: Anna Font
Tutores: Johanna Potap (Manuel Mensa, Andrew Pringle, Valeria Ospital, Carolina Telo, Santiago Giusto, Lucas Torres Agüero)
Seminario: Alberto Delorenzini
Ayudantes: Melissa Pomsztein, Santiago Rigoli
Alumnos: Candela Cicinelli, Florencia Feldsberg, Agustina Monopoli, Philipp Plank
Skylift

2019

Universidad Torcuato Di Tella
Escuela de Arquitectura y Estudios Urbanos
Tesis Proyectual
Atlas de Genéricos Sublimes
Dirección: Ciro Najle
Coordinación: Anna Font
Tutores: Johanna Potap (Manuel Mensa, Andrew Pringle, Valeria Ospital, Carolina Telo, Santiago Giusto, Lucas Torres Agüero)
Seminario: Alberto Delorenzini
Ayudantes: Melissa Pomsztein, Santiago Rigoli
Alumnos: Candela Cicinelli, Florencia Feldsberg, Agustina Monopoli, Philipp Plank
Skylift

2019

Imagen Satelital: Sexto Jerarquía, Colonia Suiza, Río Negro, Argentina.

Universidad Torcuato Di Tella
Escuela de Arquitectura y Estudios Urbanos
Tesis Proyectual
Atlas de Genéricos Sublimes
Dirección: Ciro Najle
Coordinación: Anna Font
Tutores: Johanna Potap (Manuel Mensa, Andrew Pringle, Valeria Ospital, Carolina Telo,
Santiago Giusto, Lucas Torres Agüero)
Seminario: Alberto Delorenzini
Ayudantes: Melissa Pomsztein, Santiago Rigoli
Alumnos: Candela Cicinelli, Florencia Feldsberg, Agustina Monopoli, Philipp Plank
Skylift
Rascielos de agregación y desagregación multiescalar
2019



Fotografías frontales. Sexta Jerarquía: Colonia Suiza, Río Negro, Argentina. Uso: Habitacional. De arriba a abajo y de izquierda a derecha: Elevaciones de arquitectura residencial.

Patagonia Andina

Universidad Torcuato Di Tella
Escuela de Arquitectura y Estudios Urbanos
Tesis Proyectual
Atlas de Genéricos Sublimes
Dirección: Ciro Najle
Coordinación: Anna Font
Tutores: Johanna Potap (Manuel Mensa, Andrew Pringle, Valeria Ospital, Carolina Telo,
Santiago Giusto, Lucas Torres Agüero)
Seminario: Alberto Delorenzini
Ayudantes: Melissa Pomsztein, Santiago Rigoli
Alumnos: Candela Cicinelli, Florencia Feldsberg, Agustina Monopoli, Philipp Plank
Skylift
Rascielos de agregación y desagregación multiescalar
2019



Fotografías frontales. Sexta Jerarquía: Colonia Suiza, Río Negro, Argentina. Usos: Comercial. De arriba a abajo y de izquierda a derecha: Elevaciones de arquitectura comercial.

Patagonia Andina

Universidad Torcuato Di Tella
Escuela de Arquitectura y Estudios Urbanos
Tesis Proyectual
Atlas de Genéricos Sublimes
Dirección: Ciro Najle
Coordinación: Anna Font
Tutores: Johanna Potap (Manuel Mensa, Andrew Pringle, Valeria Ospital, Carolina Telo,
Santiago Giusto, Lucas Torres Agüero)
Seminario: Alberto Delorenzini
Ayudantes: Melissa Pomsztein, Santiago Rigoli
Alumnos: Candela Cicinelli, Florencia Feldsberg, Agustina Monopoli, Philipp Plank
Skylift
Rascielos de agregación y desagregación multiescalar
2019



Fotografías frontales. Sexta Jerarquía: Colonia Suiza, Río Negro, Argentina. Infraestructura: Calles afaltadas. De arriba a abajo y de izquierda a derecha: Vista de calles asfaltadas.

Patagonia Andina

Universidad Torcuato Di Tella
Escuela de Arquitectura y Estudios Urbanos
Tesis Proyectual
Atlas de Genéricos Sublimes
Dirección: Ciro Najle
Coordinación: Anna Font
Tutores: Johanna Potap (Manuel Mensa, Andrew Pringle, Valeria Ospital, Carolina Telo,
Santiago Giusto, Lucas Torres Agüero)
Seminario: Alberto Delorenzini
Ayudantes: Melissa Pomsztein, Santiago Rigoli
Alumnos: Candela Cicinelli, Florencia Feldsberg, Agustina Monopoli, Philipp Plank
Skylift
Rascielos de agregación y desagregación multiescalar
2019



Fotografías frontales. Sexta Jerarquía: Colonia Suiza, Río Negro, Argentina. Infraestructura: Calles de tierra. De arriba a abajo y de izquierda a derecha: Vista de calles de tierra.

Patagonia Andina



Universidad Torcuato Di Tella
Escuela de Arquitectura y Estudios Urbanos
Tesis Proyectual
Atlas de Genéricos Sublimes
Dirección: Ciro Najle
Coordinación: Anna Font
Tutores: Johanna Potap (Manuel Mena, Andrew Pringle, Valeria Ospital, Carolina Telo, Santiago Giusto, Lucas Torres Agüero)
Seminario: Alberto Delorenzini
Ayudantes: Melissa Pomsztein, Santiago Rigoli
Alumnos: Candela Cicinelli, Florencia Feldsberg, Agustina Monopoli, Philipp Plank
Skylift

2019

Universidad Torcuato Di Tella
Escuela de Arquitectura y Estudios Urbanos
Tesis Proyectual
Atlas de Genéricos Sublimes
Dirección: Ciro Najle
Coordinación: Anna Font
Tutores: Johanna Potap (Manuel Mena, Andrew Pringle, Valeria Ospital, Carolina Telo, Santiago Giusto, Lucas Torres Agüero)
Seminario: Alberto Delorenzini
Ayudantes: Melissa Pomsztein, Santiago Rigoli
Alumnos: Candela Cicinelli, Florencia Feldsberg, Agustina Monopoli, Philipp Plank
Skylift

2019

Imagen Satelital: Septima Jurisquia. Villa Fiuakuinquen, Chubut, Argentina.



Fotografías frontales. Septima Jerarquía: Villa Futalaufquen, Chubut, Argentina. Uso: Habitacional. De arriba a abajo y de izquierda a derecha: Elevaciones de arquitectura residencial.

Universidad Torcuato Di Tella
Escuela de Arquitectura y Estudios Urbanos
Tesis Proyectual
Atlas de Genéricos Sublimes
Dirección: Ciro Najle
Coordinación: Anna Font
Tutores: Johanna Potap (Manuel Mensa, Andrew Pringle, Valeria Ospital, Carolina Telo,
Santiago Giusto, Lucas Torres Agüero)
Seminario: Alberto Delorenzini
Ayudantes: Melissa Pomsztein, Santiago Rigoli
Alumnos: Candela Cicinelli, Florencia Feldsberg, Agustina Monopoli, Philipp Plank
Skylift
Rascielos de agregación y desagregación multiescalar
2019



Fotografías frontales. Septima Jerarquía: Villa Futalaufquen, Chubut, Argentina. Usos: Comercial. De arriba a abajo y de izquierda a derecha: Elevaciones de arquitectura comercial.

Universidad Torcuato Di Tella
Escuela de Arquitectura y Estudios Urbanos
Tesis Proyectual
Atlas de Genéricos Sublimes
Dirección: Ciro Najle
Coordinación: Anna Font
Tutores: Johanna Potap (Manuel Mensa, Andrew Pringle, Valeria Ospital, Carolina Telo,
Santiago Giusto, Lucas Torres Agüero)
Seminario: Alberto Delorenzini
Ayudantes: Melissa Pomsztein, Santiago Rigoli
Alumnos: Candela Cicinelli, Florencia Feldsberg, Agustina Monopoli, Philipp Plank
Skylift
Rascielos de agregación y desagregación multiescalar
2019



Fotografías frontales. Septima Jerarquía: Villa Futalaufquen, Chubut, Argentina. Infraestructura: Calles afaltadas. De arriba a abajo y de izquierda a derecha: Vista de calles asfaltadas.

Patagonia Andina

Universidad Torcuato Di Tella
Escuela de Arquitectura y Estudios Urbanos
Tesis Proyectual
Atlas de Genéricos Sublimes
Dirección: Ciro Najle
Coordinación: Anna Font
Tutores: Johanna Potap (Manuel Mensa, Andrew Pringle, Valeria Ospital, Carolina Telo,
Santiago Giusto, Lucas Torres Agüero)
Seminario: Alberto Delorenzini
Ayudantes: Melissa Pomsztein, Santiago Rigoli
Alumnos: Candela Cicinelli, Florencia Feldsberg, Agustina Monopoli, Philipp Plank
Skylift
Rascielos de agregación y desagregación multiescalar
2019



Fotografías frontales. Septima Jerarquía: Villa Futalaufquen, Chubut, Argentina. Infraestructura: Calles de tierra. De arriba a abajo y de izquierda a derecha: Vista de calles de tierra.

Patagonia Andina



Universidad Torcuato Di Tella
Escuela de Arquitectura y Estudios Urbanos
Tesis Proyectual
Atlas de Genéricos Sublimes
Dirección: Ciro Najle
Coordinación: Anna Font
Tutores: Johanna Potap (Manuel Mensa, Andrew Pringle, Valeria Ospital, Carolina Telo, Santiago Giusto, Lucas Torres Agüero)
Seminario: Alberto Delorenzini
Ayudantes: Melissa Pomsztein, Santiago Rigoli
Alumnos: Candela Cicinelli, Florencia Feldsberg, Agustina Monopoli, Philipp Plank
Skylift

2019

Universidad Torcuato Di Tella
Escuela de Arquitectura y Estudios Urbanos
Tesis Proyectual
Atlas de Genéricos Sublimes
Dirección: Ciro Najle
Coordinación: Anna Font
Tutores: Johanna Potap (Manuel Mensa, Andrew Pringle, Valeria Ospital, Carolina Telo, Santiago Giusto, Lucas Torres Agüero)
Seminario: Alberto Delorenzini
Ayudantes: Melissa Pomsztein, Santiago Rigoli
Alumnos: Candela Cicinelli, Florencia Feldsberg, Agustina Monopoli, Philipp Plank
Skylift

2019

Imagen Satelital: Octava Jerarquía: Villa Llao Llao, Río Negro, Argentina

Universidad Torcuato Di Tella
Escuela de Arquitectura y Estudios Urbanos
Tesis Proyectual
Atlas de Genéricos Sublimes
Dirección: Ciro Najle
Coordinación: Anna Font
Tutores: Johanna Potap (Manuel Mensa, Andrew Pringle, Valeria Ospital, Carolina Telo,
Santiago Giusto, Lucas Torres Agüero)
Seminario: Alberto Delorenzini
Ayudantes: Melissa Pomsztein, Santiago Rigoli
Alumnos: Candela Cicinelli, Florencia Feldsberg, Agustina Monopoli, Philipp Plank
Skylift
Rascielos de agregación y desagregación multiescalar
2019



Fotografías frontales. Octava Jerarquía: Villa Llao Llao, Río Negro, Argentina. Usos: Comercial. De arriba a abajo y de izquierda a derecha: Elevaciones de arquitectura comercial.

Patagonia Andina

Universidad Torcuato Di Tella
Escuela de Arquitectura y Estudios Urbanos
Tesis Proyectual
Atlas de Genéricos Sublimes
Dirección: Ciro Najle
Coordinación: Anna Font
Tutores: Johanna Potap (Manuel Mensa, Andrew Pringle, Valeria Ospital, Carolina Telo,
Santiago Giusto, Lucas Torres Agüero)
Seminario: Alberto Delorenzini
Ayudantes: Melissa Pomsztein, Santiago Rigoli
Alumnos: Candela Cicinelli, Florencia Feldsberg, Agustina Monopoli, Philipp Plank
Skylift
Rascielos de agregación y desagregación multiescalar
2019



Fotografías frontales. Octava Jerarquía: Villa Llao Llao, Río Negro, Argentina. Infraestructura: Calles afaltadas. De arriba a abajo y de izquierda a derecha: Vista de calles asfaltadas.

Patagonia Andina

Universidad Torcuato Di Tella
Escuela de Arquitectura y Estudios Urbanos
Tesis Proyectual
Atlas de Genéricos Sublimes
Dirección: Ciro Najle
Coordinación: Anna Font
Tutores: Johanna Potap (Manuel Mensa, Andrew Pringle, Valeria Ospital, Carolina Telo,
Santiago Giusto, Lucas Torres Agüero)
Seminario: Alberto Delorenzini
Ayudantes: Melissa Pomsztein, Santiago Rigoli
Alumnos: Candela Cicinelli, Florencia Feldsberg, Agustina Monopoli, Philipp Plank
Skylift
Rascielos de agregación y desagregación multiescalar
2019



Fotografías frontales. Octava Jerarquía: Villa Llao Llao, Río Negro, Argentina. Infraestructura: Calles de tierra. De arriba a abajo y de izquierda a derecha: Vista de calles de tierra.

Patagonia Andina

Universidad Torcuato Di Tella
Escuela de Arquitectura y Estudios Urbanos
Tesis Proyectual
Atlas de Genéricos Sublimes
Dirección: Ciro Najle
Coordinación: Anna Font
Tutores: Johanna Potap (Manuel Mensa, Andrew Pringle, Valeria Ospital, Carolina Telo,
Santiago Giusto, Lucas Torres Agüero)
Seminario: Alberto Delorenzini
Ayudantes: Melissa Pomsztein, Santiago Rigoli
Alumnos: Candela Cicinelli, Florencia Feldsberg, Agustina Monopoli, Philipp Plank
Skylift
Rascielos de agregación y desagregación multiescalar
2019



Fotografías frontales. Octava Jerarquía: Villa Llao Llao, Río Negro, Argentina. Densidad: Personas. De arriba a abajo y de izquierda a derecha: Vista de espectadores.

Patagonia Andina

SKYLIFT

Forma del modelo integrado y matriz de integración

Universidad Torcuato Di Tella
Escuela de Arquitectura y Estudios Urbanos
Tesis Proyectual 2019
Atlas de Genéricos Sublimes
Dirección: Ciro Najle
Coordinación: Anna Font
Tutores: Johanna Potap (Manuel Mensa, Andrew Pringle, Valeria Ospital, Carolina Telo,
Santiago Giusto, Lucas Torres Agüero)
Seminario: Alberto Delorenzini
Ayudantes: Melissa Pomsztein, Santiago Rigoli
Alumnos: Candela Cicinelli, Florencia Feldsberg, Agustina Monopoli, Philipp Plank

A partir de las críticas y cualidades de cada modelo, la estrategia de integración construye un modelo integrado que busca complejizarse y retroalimentarse, revalorando sus propios elementos arquitectónicos como medio para su hiperdeterminacion y cualificación. Skylift, complementa a la desagregación modular del modelo de desarrollo y la agregación modular del modelo utópico, como operaciones que en su conjunto construyen un rascacielos de una masa modular compleja. Primero construye con una agregación axial que le da perímetro a la planta, y una agregación lateral que le da profundidad.

Esta misma operación itera tres veces, densificando así su masa edilicia, determinando y diferenciando tres programas distintos en tres escalas distintas: semipúblico por tramo, privado por subtramo y semiprivado por piso. Cada iteración se construye por una agregación modular y concatenadamente una sustracción modular, primero axial y despues lateralmente. Esta sustracción modular opera en dos escalas: en la escala de módulos diferenciando la masa programática, y en escala de elementos, generando diferencias materialmente resolutivas, como espesores de elementos estructurales. La sustracción que le sigue a la agregación es la operació dá lugar a la próxima agregación de la próxima iteración. Asimismo, cada iteración cuenta con un alto grado de determinación material resolutiva: una estructura determinada para cada tipo de módulo en cada tipo de iteración, genera una resolución arquitectónica hiperdeterminista. Esto es visible en las diferencias de la envolvente, como también en la dimensión de los elementos estructurales, e incluso respecto al equipamiento mobiliario, que dan un carácter único y una resolución específica para cada tipo de módulo.

A la compleja composición modular programática, se le integra una compleja red de circulaciones diagonales, que refutan la forma tradicional de ciruclar en racacielos contemporaneos. Lo que hacen es exteriorizar constantemente el interior del rascacielos, incrementando el valor aún mas a los espacios interiores que quedan perdidos en plantas profundas de los rascaicelos. Esta red de tráfico interna se compone por tres tios de circulaciones típicas en los centros de ski de la patagonia andina: circulación ascendente por telesilla en los tramos, circulación descendente por pista en los subtramos, y circulación descendente por telesilla en los pisos. De esta manera Skylift está tanto rehumanizando la circulación del rascacielos contemporáneos, pero asimismo refuta el concepto donde el exterior se tratado como algo que contemplar únicamente, integrándolo al los interior de las unidades.

Universidad Torcuato Di Tella
Escuela de Arquitectura y Estudios Urbanos
Tesis Proyectual
Atlas de Genéricos Sublimes
Dirección: Ciro Najle
Coordinación: Anna Font
Tutores: Johanna Potap (Manuel Mensa, Andrew Pringle, Valeria Ospital, Carolina Telo, Santiago Giusto, Lucas Torres Agüero)
Seminario: Alberto Delorenzini
Ayudantes: Melissa Pomsztein, Santiago Rigoli
Alumnos: Candela Cicinelli, Florencia Feldsberg, Agustina Monopoli, Philipp Plank
Skylift
Rascielos de agregación y desagregación multiescalar
2019

MMMV01 módulos de uso semiprivado	MMV01 agregación axial		
		MV01 dimensiones del módulo de distribución pública	O01 centro del módulo de distribución pública
			V02 largo del módulo de distribución pública
			V03 ancho del módulo de distribución pública
			V04 altura del módulo de distribución pública
		MV02 agregación modular en altura	V05 cantidad de direcciones de agregación modular en altura
			V06 cantidad de niveles
		MV03 agregación modular axial de módulos de uso semiprivados	V07 cantidad de direcciones de agregación de módulos semipublicos en planta
			V08 cantidad de módulos de uso semipúblicos agregados por dirección en planta
		MV04 gálibo tramos	V09 pendiente gálibo sur
			V10 pendiente gálibo norte
			V11 ángulo de rotación gálibo sur
			V12 ángulo de rotación gálibo norte
			V13 distancia de subdivisión gálibos en cantidad de tramos de sustracción
		MV05 columnas módulos axiales de uso semi-privado	V14 largo de columna de módulos axiales de uso semiprivado
			V15 ancho de columna de módulos axiales de uso semiprivado
			V16 cantidad de módulos de sustracción modu-lar de columnas
			V17 progresión de la cantidad de módulos de sustracción modular de columnas
			V18 cantidad de módulos que sustrae en su ancho
			V19 progresión de la cantidad de módulos que sustrae en su ancho
		MV06 vigas módulos axiales de uso semiprivado	V20 largo de viga de módulos axiales de uso semiprivado
			V21 ancho de viga de módulos axiales de uso semiprivado
			V22 cantidad de módulos que sustrae en su largo
			V23 progresión de la cantidad de módulos que sustrae en su largo
			V24 cantidad de módulos que sustrae en su ancho
			V25 progresión de la cantidad de módulos que sustrae en su ancho
		MV07 losas módulos axiales de uso semiprivado	V26 espesor de losa de módulos axiales de uso semiprivado
			V27 cantidad de módulos de sustracción de losa
			V28 progresión de la cantidad de módulos de sustracción de losa
		MV08 circulación ascendente por telesillas	O29 centro del módulo de la base de circulación ascendente por telesillas
			V30 longitud de ejes de circulación ascendente

Variables: estructura

Cuadro de variables y determinaciones

Universidad Torcuato Di Tella
Escuela de Arquitectura y Estudios Urbanos
Tesis Proyectual
Atlas de Genéricos Sublimes
Dirección: Ciro Najle
Coordinación: Anna Font
Tutores: Johanna Potap (Manuel Mensa, Andrew Pringle, Valeria Ospital, Carolina Telo, Santiago Giusto, Lucas Torres Agüero)
Seminario: Alberto Delorenzini
Ayudantes: Melissa Pomsztein, Santiago Rigoli
Alumnos: Candela Cicinelli, Florencia Feldsberg, Agustina Monopoli, Philipp Plank
Skylift
Rascielos de agregación y desagregación multiescalar
2019

MMMV01 módulos de uso semiprivado	MMV01 agregación axial		
		MV01 dimensiones del módulo de distribución pública	O01 centro del módulo de distribución pública
			V02 largo del módulo de distribución pública
			V03 ancho del módulo de distribución pública
			V04 altura del módulo de distribución pública
		MV02 agregación modular en altura	V05 cantidad de direcciones de agregación modular en altura
			V06 cantidad de niveles
		MV03 agregación modular axial de módulos de uso semiprivados	V07 cantidad de direcciones de agregación de módulos semipublicos en planta
			V08 cantidad de módulos de uso semipúblicos agregados por dirección en planta
		MV04 gálibo tramos	V09 pendiente gálibo sur
			V10 pendiente gálibo norte
			V11 ángulo de rotación gálibo sur
			V12 ángulo de rotación gálibo norte
			V13 distancia de subdivisión gálibos en cantidad de tramos de sustracción
		MV05 columnas módulos axiales de uso semi-privado	V14 largo de columna de módulos axiales de uso semiprivado
			V15 ancho de columna de módulos axiales de uso semiprivado
			V16 cantidad de módulos de sustracción modu-lar de columnas
			V17 progresión de la cantidad de módulos de sustracción modular de columnas
			V18 cantidad de módulos que sustrae en su ancho
			V19 progresión de la cantidad de módulos que sustrae en su ancho
		MV06 vigas módulos axiales de uso semiprivado	V20 largo de viga de módulos axiales de uso semiprivado
			V21 ancho de viga de módulos axiales de uso semiprivado
			V22 cantidad de módulos que sustrae en su largo
			V23 progresión de la cantidad de módulos que sustrae en su largo
			V24 cantidad de módulos que sustrae en su ancho
			V25 progresión de la cantidad de módulos que sustrae en su ancho
		MV07 losas módulos axiales de uso semiprivado	V26 espesor de losa de módulos axiales de uso semiprivado
			V27 cantidad de módulos de sustracción de losa
			V28 progresión de la cantidad de módulos de sustracción de losa
		MV08 circulación ascendente por telesillas	O29 centro del módulo de la base de circulación ascendente por telesillas
			V30 longitud de ejes de circulación ascendente

Variables: estructura

Cuadro de variables y determinaciones

MMV02 agregación lateral	MV09 sustracción axial de módulos de uso semiprivado	V31 distancia máxima de desplazamiento de los quiebres de circulación ascendente por telesillas
		V32 distancia de subdivisión en quiebres de circulación ascendente por telesillas
		V33 distancia máxima de desplazamiento de los quiebres de circulación ascendente por telesillas
		V34 radio de giro ramales de circulación ascendente por telesillas
		V35 lado de inicio de la sustracción de módulos de uso semiprivado
		V36 ritmo de la sustracción de módulos de uso semiprivado
		V37 cantidad de módulos de sustracción modular de módulos de uso semiprivado
		V38 progresión de cantidad de módulos de sustracción módulos de uso semiprivado
	MV10 agregación modular lateral de módulos de uso semiprivados	V39 cantidad de direcciones de agregación lateral de módulos semiprivados por nivel
		V40 cantidad de módulos de uso semiprivado agregados por dirección en planta
	MV11 columnas módulos laterales de uso semiprivado	V41 largo de columna de módulos laterales de uso semiprivado
		V42 ancho de columna de módulos laterales de uso semiprivado
		V43 cantidad de módulos que sustrae en su largo
		V44 progresión de la cantidad de módulos que sustrae en su largo
		V45 cantidad de módulos que sustrae en su ancho
		V46 progresión de la cantidad de módulos que sustrae en su ancho
	MV12 vigas módulos laterales de uso semiprivado	V47 largo de viga de módulos laterales de uso semiprivado
		V48 ancho de viga de módulos laterales de uso semiprivado
		V49 cantidad de módulos que sustrae en su largo
		V50 progresión de la cantidad de módulos que sustrae en su largo
		V51 cantidad de módulos que sustrae en su ancho
		V52 progresión de la cantidad de módulos que sustrae en su ancho
	MV13 losas módulos laterales de uso semiprivado	V53 espesor de losa de módulos laterales de uso semiprivado
		V54 progresión de la cantidad de módulos de sustracción de losa
	MV14 sustracción lateral de módulos de uso semiprivado	V55 lado de inicio de la sustracción modular de módulos de uso semiprivado
		V56 ritmo de la sustracción modular de módulos de uso semiprivado
		V57 Cantidad de módulos de sustracción modular módulos de uso semiprivado
		V58 progresión de cantidad de módulos de sustracción modular módulos de uso semiprivado
	MV15 desplazamiento modular tramos	V59 sentido de desplazamiento desde el módulo de distribución pública
		V60 distancia de desplazamiento

Universidad Torcuato Di Tella
Escuela de Arquitectura y Estudios Urbanos
Tesis Proyectual
Atlas de Genéricos Sublimes
Dirección: Ciro Najle
Coordinación: Anna Font
Tutores: Johanna Potap (Manuel Mensa, Andrew Pringle, Valeria Ospital, Carolina Telo, Santiago Giusto, Lucas Torres Agüero)
Seminario: Alberto Delorenzini
Ayudantes: Melissa Pomsztein, Santiago Rigoli
Alumnos: Candela Cicinelli, Florencia Feldsberg, Agustina Monopoli, Philipp Plank
Skylift
Rascielos de agregación y desagregación multiescalar
2019

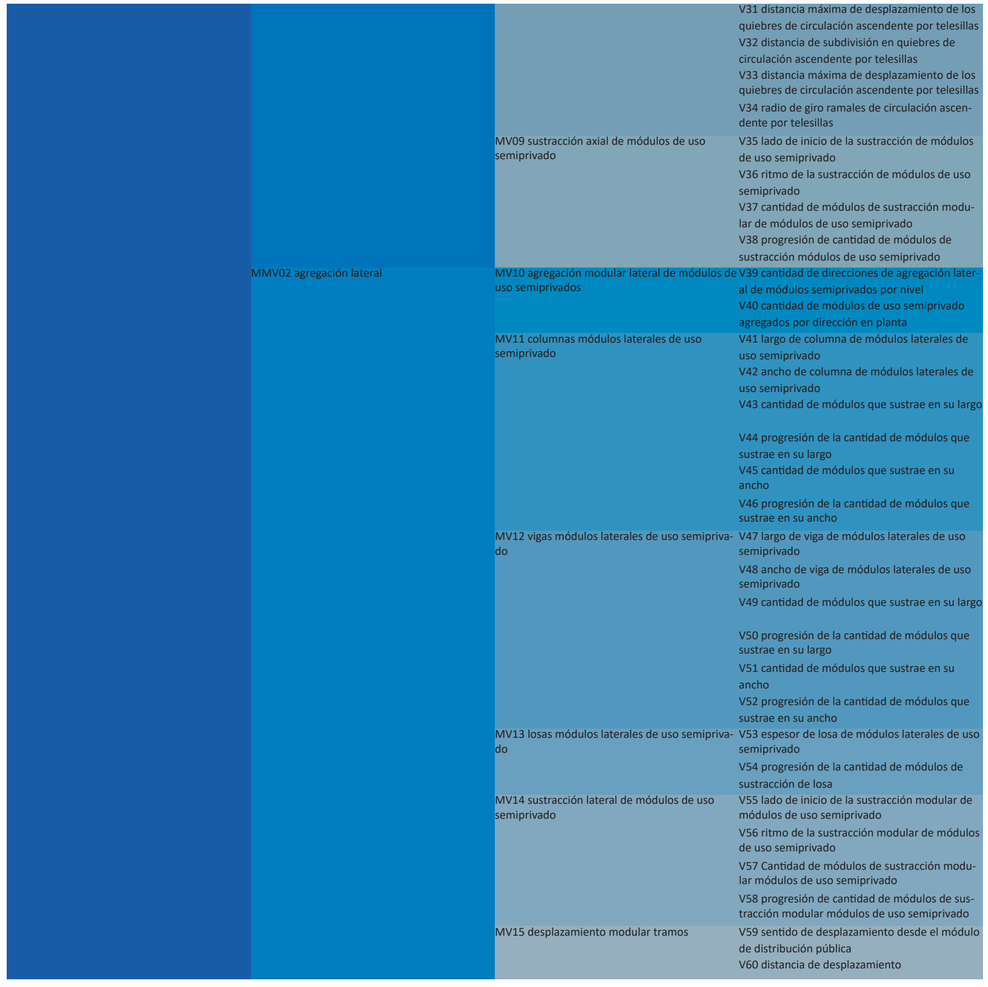

Variables: estructura

Cuadro de variables y determinaciones

Universidad Torcuato Di Tella
Escuela de Arquitectura y Estudios Urbanos
Tesis Proyectual
Atlas de Genéricos Sublimes
Dirección: Ciro Najle
Coordinación: Anna Font
Tutores: Johanna Potap (Manuel Mensa, Andrew Pringle, Valeria Ospital, Carolina Telo, Santiago Giusto, Lucas Torres Agüero)
Seminario: Alberto Delorenzini
Ayudantes: Melissa Pomsztein, Santiago Rigoli
Alumnos: Candela Cicinelli, Florencia Feldsberg, Agustina Monopoli, Philipp Plank
Skylift
Rascielos de agregación y desagregación multiescalar
2019

MMMV02 módulos de uso privado	MMV03 agregación axial		
		MV16 agregación modular axial módulos de uso privado	V61 cantidad de direcciones de agregación de módulos de uso privado por nivel
			V62 cantidad de módulos de uso privado agregados por dirección en planta
		MV17 gálibo subtramos	V63 pendiente gálibo este
			V64 pendiente gálibo oeste
			V65 ángulo de rotación gálibo este
			V66 ángulo de rotación de gálibo oeste
			V67 distancia de subdivisión gálibos en cantidad de subtramos de sustracción
		MV18 columnas módulos axiales de uso privado	V68 largo de columna de módulos axiales de uso privado
			V69 ancho de columna de módulos axiales de uso privado
			V70 cantidad de módulos que se sustrae en su largo
			V71 progresión de la cantidad de módulos que sustrae en su largo
			V72 cantidad de módulos que sustrae en su ancho
			V73 progresión de la cantidad de módulos que sustrae en su ancho
		MV19 vigas módulos axiales de uso privado	V74 largo de viga de módulos axiales de uso privado
			V75 ancho de viga de módulos axiales de uso privado
			V76 cantidad de módulos que sustrae en su largo
			V77 progresión de la cantidad de módulos que sustrae en su largo
			V78 cantidad de módulos que sustrae en su ancho
			V79 progresión de la cantidad de módulos que sustrae en su ancho
		MV20 losas módulos axiales de uso privado	V80 espesor de losa de módulos axiales de uso privado
			V81 cantidad de módulos de sustracción de losa
			V82 progresión de la cantidad módulos de sustracción de losa
		MV21 circulación descendente por pistas	V83 longitud de ejes de circulación descendente por pistas
			V84 distancia máxima de desplazamiento de los quiebres de circulación descendente por pistas
			V85 distancia de subdivisión en quiebres de circulación descendente por pistas
			V86 distancia máxima de desplazamiento de los quiebres de circulación descendente por pistas
			V87 radio de giro ramales de circulación descendente por pistas
		MV22 sustracción axial módulos de uso privado	V88 lado de inicio de la sustracción modular de módulos de uso privado
			V89 ritmo de la sustracción modular de módulos de uso privado
			V90 cantidad de módulos de sustracción privado

Variables: estructura

Cuadro de variables y determinaciones

Universidad Torcuato Di Tella
Escuela de Arquitectura y Estudios Urbanos
Tesis Proyectual
Atlas de Genéricos Sublimes
Dirección: Ciro Najle
Coordinación: Anna Font
Tutores: Johanna Potap (Manuel Mensa, Andrew Pringle, Valeria Ospital, Carolina Telo, Santiago Giusto, Lucas Torres Agüero)
Seminario: Alberto Delorenzini
Ayudantes: Melissa Pomsztein, Santiago Rigoli
Alumnos: Candela Cicinelli, Florencia Feldsberg, Agustina Monopoli, Philipp Plank
Skylift
Rascielos de agregación y desagregación multiescalar
2019

MMMV02 módulos de uso privado	MMV03 agregación axial		
		MV16 agregación modular axial módulos de uso privado	V61 cantidad de direcciones de agregación de módulos de uso privado por nivel
			V62 cantidad de módulos de uso privado agregados por dirección en planta
		MV17 gálibo subtramos	V63 pendiente gálibo este
			V64 pendiente gálibo oeste
			V65 ángulo de rotación gálibo este
			V66 ángulo de rotación de gálibo oeste
			V67 distancia de subdivisión gálibos en cantidad de subtramos de sustracción
		MV18 columnas módulos axiales de uso privado	V68 largo de columna de módulos axiales de uso privado
			V69 ancho de columna de módulos axiales de uso privado
			V70 cantidad de módulos que se sustrae en su largo
			V71 progresión de la cantidad de módulos que sustrae en su largo
			V72 cantidad de módulos que sustrae en su ancho
			V73 progresión de la cantidad de módulos que sustrae en su ancho
		MV19 vigas módulos axiales de uso privado	V74 largo de viga de módulos axiales de uso privado
			V75 ancho de viga de módulos axiales de uso privado
			V76 cantidad de módulos que sustrae en su largo
			V77 progresión de la cantidad de módulos que sustrae en su largo
			V78 cantidad de módulos que sustrae en su ancho
			V79 progresión de la cantidad de módulos que sustrae en su ancho
		MV20 losas módulos axiales de uso privado	V80 espesor de losa de módulos axiales de uso privado
			V81 cantidad de módulos de sustracción de losa
			V82 progresión de la cantidad módulos de sustracción de losa
		MV21 circulación descendente por pistas	V83 longitud de ejes de circulación descendente por pistas
			V84 distancia máxima de desplazamiento de los quiebres de circulación descendente por pistas
			V85 distancia de subdivisión en quiebres de circulación descendente por pistas
			V86 distancia máxima de desplazamiento de los quiebres de circulación descendente por pistas
			V87 radio de giro ramales de circulación descendente por pistas
		MV22 sustracción axial módulos de uso privado	V88 lado de inicio de la sustracción modular de módulos de uso privado
			V89 ritmo de la sustracción modular de módulos de uso privado
			V90 cantidad de módulos de sustracción privado

Variables: estructura

Cuadro de variables y determinaciones

Universidad Torcuato Di Tella
Escuela de Arquitectura y Estudios Urbanos
Tesis Proyectual
Atlas de Genéricos Sublimes
Dirección: Ciro Najle
Coordinación: Anna Font
Tutores: Johanna Potap (Manuel Mensa, Andrew Pringle, Valeria Ospital, Carolina Telo, Santiago Giusto, Lucas Torres Agüero)
Seminario: Alberto Delorenzini
Ayudantes: Melissa Pomsztein, Santiago Rigoli
Alumnos: Candela Cicinelli, Florencia Feldsberg, Agustina Monopoli, Philipp Plank
Skylift
Rascielos de agregación y desagregación multiescalar
2019

			V91 progresión de cantidad de módulos de sustracción modular de módulos de uso privado
MMV04 agregación lateral		MV23 agregación modular lateral de módulos de uso privado	V92 cantidad de direcciones de agregación lateral de módulos de uso privado por nivel
			V93 cantidad de módulos de uso privado agregados por dirección en planta
		MV25 columnas módulos laterales de uso privado	V94 largo de columna de módulos laterales de uso privado
			V95 ancho de columna de módulos laterales de uso privado
			V96 cantidad de módulos que sustrae en su largo
			V97 progresión de la cantidad de módulos que sustrae en su largo
			V98 cantidad de módulos que sustrae en su ancho
			V99 progresión de la cantidad de módulos que sustrae en su ancho
		MV26 vigas módulos laterales de uso privado	V100 largo de viga de módulos laterales de uso privado
			V101 ancho de viga de módulos laterales de uso privado
			V102 cantidad de módulos que sustrae en su largo
			V103 progresión de la cantidad de módulos que sustrae en su largo
			V104 cantidad de módulos que sustrae en su ancho
			V105 progresión de la cantidad de módulos que sustrae en su ancho
		MV27 losas módulos laterales de uso privado	V106 espesor de losa de módulos laterales de uso privado
			V107 cantidad de modulos de sustracción de losa
			V108 progresión de la cantidad de módulos de sustracción de losa
		MV28 sustracción lateral módulos de uso privado	V109 lado de inicio de la sustracción modular de módulos de uso privado
			V110 ritmo de la sustracción modular de módulos de uso privado
			V111 cantidad de módulos de sustracción modular de módulos de uso privado
			V112 progresión de cantidad de módulos de sustracción modular de módulos de uso privado
		MV29 desplazamiento modular subtramos	V113 sentido de desplazamiento desde el módulo de distribución pública
			V114 distancia de desplazamiento desde el módulo de distribución pública
MMMV03 módulos de uso semipúblico	MMV05 agregación axial	MV30 sustracción axial módulos de uso semiprivado	V115 cantidad de direcciones de agregación axial de módulos de uso semiprivado
			V116 cantidad de módulos de uso semiprivado agregados por dirección en planta
		MV31 gálibo pisos	V117 pendiente gálibo sur
			V118 pendiente gálibo norte
			V119 ángulo de rotación gálibo sur
			V120 ángulo de rotación gálibo norte

Variables: estructura

Cuadro de variables y determinaciones

Universidad Torcuato Di Tella
Escuela de Arquitectura y Estudios Urbanos
Tesis Proyectual
Atlas de Genéricos Sublimes
Dirección: Ciro Najle
Coordinación: Anna Font
Tutores: Johanna Potap (Manuel Mensa, Andrew Pringle, Valeria Ospital, Carolina Telo, Santiago Giusto, Lucas Torres Agüero)
Seminario: Alberto Delorenzini
Ayudantes: Melissa Pomsztein, Santiago Rigoli
Alumnos: Candela Cicinelli, Florencia Feldsberg, Agustina Monopoli, Philipp Plank
Skylift
Rascielos de agregación y desagregación multiescalar
2019



Variables: estructura

Cuadro de variables y determinaciones

		V121 distancia de subdivisión gálibos en cantidad de tramos de piso de sustracción
	MV32 columnas módulos axiales de uso semiprivado	V122 largo de columna de módulos axiales de uso semiprivado
		V123 ancho de columna de módulos axiales de uso semiprivado
		V124 cantidad de módulos que sustrae en su largo
		V125 progresión de la cantidad de módulos que sustrae en su largo
		V126 cantidad de módulos que sustrae en su ancho
		V127 progresión de la cantidad de módulos que sustrae en su ancho
	MV33 vigas módulos axiales de uso semiprivado	V128 largo de viga de módulos axiales de uso semiprivado
		V129 ancho de viga de módulos axiales de uso semiprivado
		V130 cantidad de módulos que sustrae en su largo
		V131 progresión de la cantidad de módulos que sustrae en su largo
		V132 cantidad de módulos que sustrae en su ancho
		V133 progresión de la cantidad de módulos que sustrae en su ancho
	MV34 losas módulos axiales de uso semiprivado	V134 espesor de losa de módulos axiales de uso semiprivado
		V135 progresión de la cantidad módulos de sustracción de losa
	MV35 circulación descendente por telesilla	V136 longitud de ejes de circulación descendente por telesillas
		V137 distancia máxima de desplazamiento de los quiebres de circulación descendente telesillas
		V138 distancia de subdivisión en quiebres de circulación descendente por telesillas
		V139 distancia máxima de desplazamiento de los quiebres de circulación descendente telesillas
		V140 radio de giro ramales de circulación descendente por telesillas
MMV06 agregación lateral	MV36 agregación modular lateral módulos de uso semiprivado	V141 cantidad de direcciones de agregación lateral de módulos de uso semipúblico por nivel
		V142 cantidad de módulos de uso semipúblico agregados por dirección en planta
		O143 posición de estructura circulación descendente por telesillas
	MV37 columnas módulos laterales de uso semiprivado	V144 largo de columna de módulos laterales de uso semipúblico
		V145 ancho de columna de módulos laterales de uso semipúblico
		V146 cantidad de módulos que sustrae en su largo
		V147 progresión de la cantidad de módulos que sustrae en su largo
		V148 cantidad de módulos que sustrae en su ancho
		V149 progresión de la cantidad de módulos que sustrae en su ancho
	MV38 vigas módulos laterales semipúblico	V150 largo de viga de módulos laterales

Variables: estructura

Cuadro de variables y determinaciones

Universidad Torcuato Di Tella
Escuela de Arquitectura y Estudios Urbanos
Tesis Proyectual
Atlas de Genéricos Sublimes
Dirección: Ciro Najle
Coordinación: Anna Font
Tutores: Johanna Potap (Manuel Mensa, Andrew Pringle, Valeria Ospital, Carolina Telo, Santiago Giusto, Lucas Torres Agüero)
Seminario: Alberto Delorenzini
Ayudantes: Melissa Pomsztein, Santiago Rigoli
Alumnos: Candela Cicinelli, Florencia Feldsberg, Agustina Monopoli, Philipp Plank
Skylift
Rascielos de agregación y desagregación multiescalar
2019

		V121 distancia de subdivisión gálibos en cantidad de tramos de piso de sustracción
	MV32 columnas módulos axiales de uso semiprivado	V122 largo de columna de módulos axiales de uso semiprivado
		V123 ancho de columna de módulos axiales de uso semiprivado
		V124 cantidad de módulos que sustrae en su largo
		V125 progresión de la cantidad de módulos que sustrae en su largo
		V126 cantidad de módulos que sustrae en su ancho
		V127 progresión de la cantidad de módulos que sustrae en su ancho
	MV33 vigas módulos axiales de uso semiprivado	V128 largo de viga de módulos axiales de uso semiprivado
		V129 ancho de viga de módulos axiales de uso semiprivado
		V130 cantidad de módulos que sustrae en su largo
		V131 progresión de la cantidad de módulos que sustrae en su largo
		V132 cantidad de módulos que sustrae en su ancho
		V133 progresión de la cantidad de módulos que sustrae en su ancho
	MV34 losas módulos axiales de uso semiprivado	V134 espesor de losa de módulos axiales de uso semiprivado
		V135 progresión de la cantidad módulos de sustracción de losa
	MV35 circulación descendente por telesilla	V136 longitud de ejes de circulación descendente por telesillas
		V137 distancia máxima de desplazamiento de los quiebres de circulación descendente telesillas
		V138 distancia de subdivisión en quiebres de circulación descendente por telesillas
		V139 distancia máxima de desplazamiento de los quiebres de circulación descendente telesillas
		V140 radio de giro ramales de circulación descendente por telesillas
	MMV06 agregación lateral	MV36 agregación modular lateral módulos de uso semiprivado
		V142 cantidad de módulos de uso semipúblico agregados por dirección en planta
		O143 posición de estructura circulación descendente por telesillas
		MV37 columnas módulos laterales de uso semiprivado
		V145 ancho de columna de módulos laterales de uso semipúblico
		V146 cantidad de módulos que sustrae en su largo
		V147 progresión de la cantidad de módulos que sustrae en su largo
		V148 cantidad de módulos que sustrae en su ancho
		V149 progresión de la cantidad de módulos que sustrae en su ancho
		MV38 vigas módulos laterales semipúblico

Variables: estructura

Cuadro de variables y determinaciones

	V151 ancho de viga de módulos laterales de uso semiprivado
	V152 cantidad de módulos que sustrae en su largo
	V153 progresión de la cantidad de módulos que sustrae en su largo
	V154 cantidad de módulos que sustrae en su ancho
	V155 progresión de la cantidad de módulos que sustrae en su ancho
MV39 losas módulos laterales de uso semiprivado	V156 espesor de losa de módulos laterales de uso semipúblico
	V157 progresión de la cantidad módulos de sustracción de losa
MV40 desplazamiento modular pisos	V158 sentido de desplazamiento desde el módulo de distribución pública
	V159 distancia de desplazamiento desde el módulo de distribución pública

Variables: estructura

Cuadro de variables y determinaciones

Universidad Torcuato Di Tella
Escuela de Arquitectura y Estudios Urbanos
Tesis Proyectual
Atlas de Genéricos Sublimes
Dirección: Ciro Najle
Coordinación: Anna Font
Tutores: Johanna Potap (Manuel Mensa, Andrew Pringle, Valeria Ospital, Carolina Telo, Santiago Giusto, Lucas Torres Agüero)
Seminario: Alberto Delorenzini
Ayudantes: Melissa Pomsztein, Santiago Rigoli
Alumnos: Candela Cicinelli, Florencia Feldsberg, Agustina Monopoli, Philipp Plank
Skylift
Rascielos de agregación y desagregación multiescalar
2019

	V151 ancho de viga de módulos laterales de uso semiprivado
	V152 cantidad de módulos que sustrae en su largo
	V153 progresión de la cantidad de módulos que sustrae en su largo
	V154 cantidad de módulos que sustrae en su ancho
	V155 progresión de la cantidad de módulos que sustrae en su ancho
MV39 losas módulos laterales de uso semiprivado	V156 espesor de losa de módulos laterales de uso semipúblico
	V157 progresión de la cantidad módulos de sustracción de losa
MV40 desplazamiento modular pisos	V158 sentido de desplazamiento desde el módulo de distribución pública
	V159 distancia de desplazamiento desde el módulo de distribución pública

Variables: estructura

Cuadro de variables y determinaciones

Universidad Torcuato Di Tella
Escuela de Arquitectura y Estudios Urbanos
Tesis Proyectual
Atlas de Genéricos Sublimes
Dirección: Ciro Najle
Coordinación: Anna Font
Tutores: Johanna Potap (Manuel Mensa, Andrew Pringle, Valeria Ospital, Carolina Telo, Santiago Giusto, Lucas Torres Agüero)
Seminario: Alberto Delorenzini
Ayudantes: Melissa Pomsztein, Santiago Rigoli
Alumnos: Candela Cicinelli, Florencia Feldsberg, Agustina Monopoli, Philipp Plank
Skylift
Rascielos de agregación y desagregación multiescalar
2019

Universidad Torcuato Di Tella
Escuela de Arquitectura y Estudios Urbanos
Tesis Proyectual
Atlas de Genéricos Sublimes
Dirección: Ciro Najle
Coordinación: Anna Font
Tutores: Johanna Potap (Manuel Mensa, Andrew Pringle, Valeria Ospital, Carolina Telo, Santiago Giusto, Lucas Torres Agüero)
Seminario: Alberto Delorenzini
Ayudantes: Melissa Pomsztein, Santiago Rigoli
Alumnos: Candela Cicinelli, Florencia Feldsberg, Agustina Monopoli, Philipp Plank
Skylift
Rascielos de agregación y desagregación multiescalar
2019

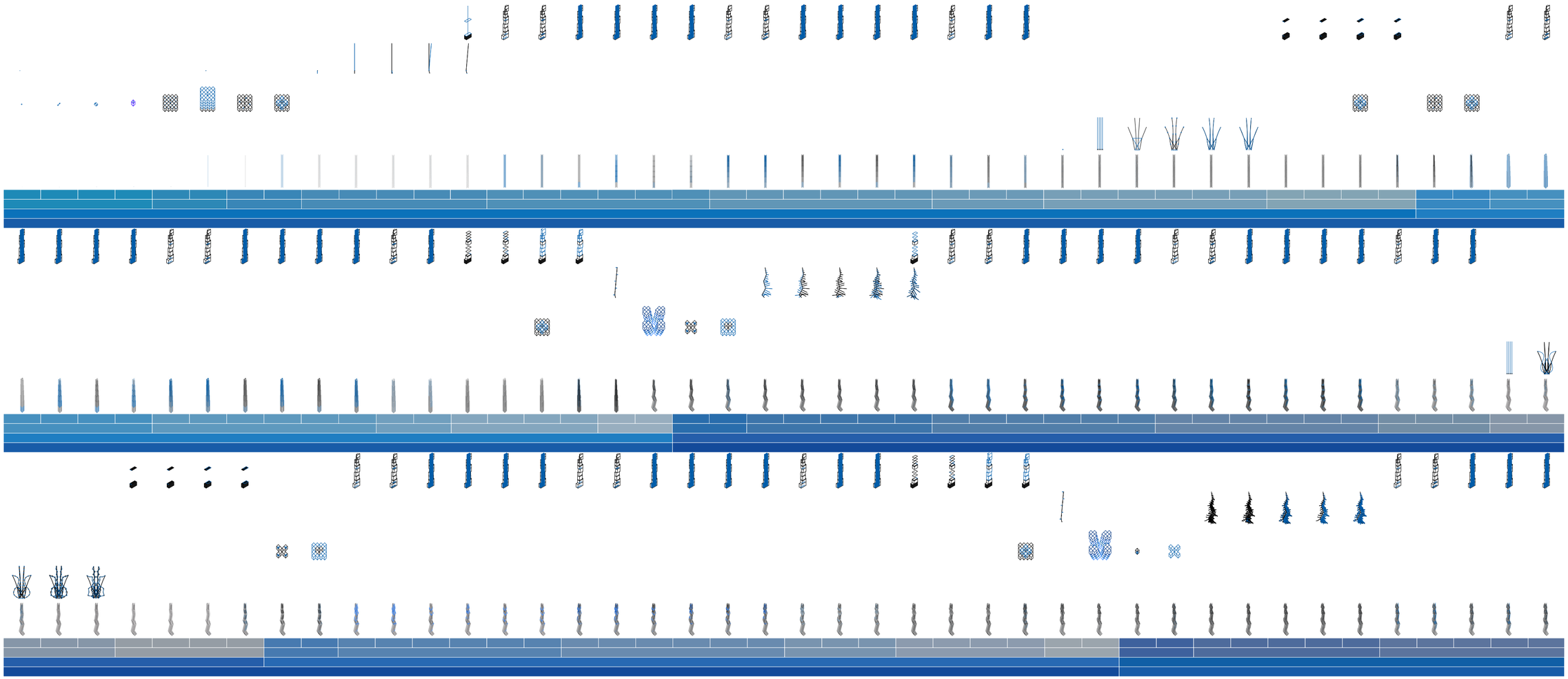

Matriz de integración.

Cuadro de variables y determinaciones

Cuadro de variables y determinaciones

Universidad Torcuato Di Tella
Escuela de Arquitectura y Estudios Urbanos
Tesis Proyectual
Atlas de Genéricos Sublimes
Dirección: Ciro Najle
Coordinación: Anna Font
Tutores: Johanna Potap (Manuel Mensa, Andrew Pringle, Valeria Ospital, Carolina Telo, Santiago Giusto, Lucas Torres Agüero)
Seminario: Alberto Delorenzini
Ayudantes: Melissa Pomsztein, Santiago Rigoli
Alumnos: Candela Cicinelli, Florencia Feldsberg, Agustina Monopoli, Philipp Plank
Skylift
Rascielos de agregación y desagregación multiescalar
2019

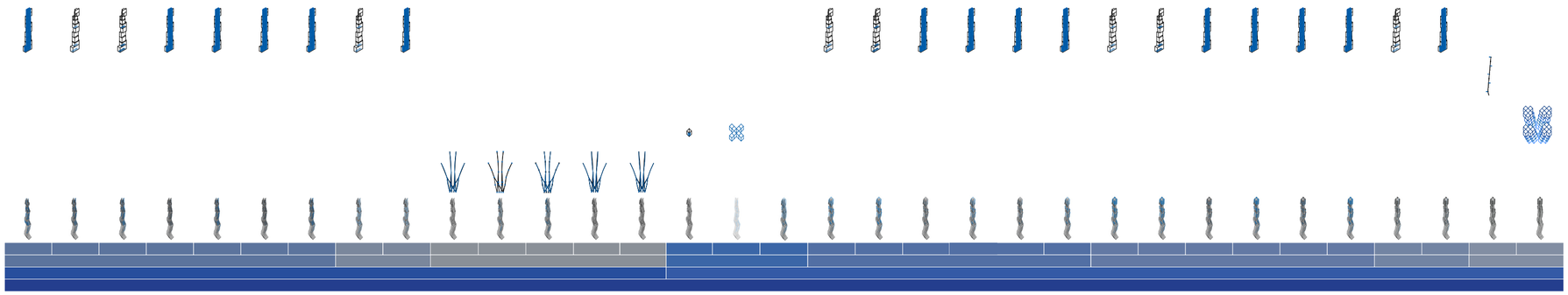

Matriz de integración.

Cuadro de variables y determinaciones

Universidad Torcuato Di Tella
Escuela de Arquitectura y Estudios Urbanos
Tesis Proyectual
Atlas de Genéricos Sublimes
Dirección: Ciro Najle
Coordinación: Anna Font
Tutores: Johanna Potap (Manuel Mensa, Andrew Pringle, Valeria Ospital, Carolina Telo, Santiago Giusto, Lucas Torres Agüero)
Seminario: Alberto Delorenzini
Ayudantes: Melissa Pomsztein, Santiago Rigoli
Alumnos: Candela Cicinelli, Florencia Feldsberg, Agustina Monopoli, Philipp Plank
Skylift
Rascielos de agregación y desagregación multiescalar
2019

Cuadro de variables y determinaciones

SKYLIFT

Construcción paso a paso del modelo integrado

Universidad Torcuato Di Tella
Escuela de Arquitectura y Estudios Urbanos
Tesis Proyectual 2019
Atlas de Genéricos Sublimes
Dirección: Ciro Najle
Coordinación: Anna Font
Tutores: Johanna Potap (Manuel Mensa, Andrew Pringle, Valeria Ospital, Carolina Telo, Santiago Giusto, Lucas Torres Agüero)
Seminario: Alberto Delorenzini
Ayudantes: Melissa Pomsztein, Santiago Rigoli
Alumnos: Candela Cicinelli, Florencia Feldsberg, Agustina Monopoli, Philipp Plank

Universidad Torcuato Di Tella
Escuela de Arquitectura y Estudios Urbanos
Tesis Proyectual
Atlas de Genéricos Sublimes
Dirección: Ciro Najle
Coordinación: Anna Font
Tutores: Johanna Potap (Manuel Mensa, Andrew Pringle, Valeria Ospital, Carolina Telo,
Santiago Giusto, Lucas Torres Agüero)
Seminario: Alberto Delorenzini
Ayudantes: Melissa Pomsztein, Santiago Rigoli
Alumnos: Candela Cicinelli, Florencia Feldsberg, Agustina Monopoli, Philipp Plank
Skylift
Rascielos de agregación y desagregación multiescalar
2019

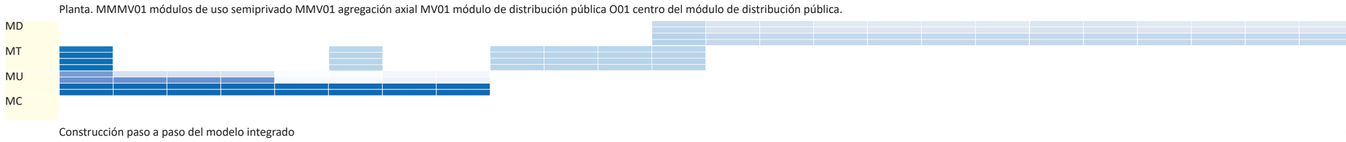

Planta. MMMV01 módulos de uso semiprivado MMV01 agregación axial MV01 módulo de distribución pública O01 centro del módulo de distribución pública.

Construcción paso a paso del modelo integrado

Universidad Torcuato Di Tella
Escuela de Arquitectura y Estudios Urbanos
Tesis Proyectual
Atlas de Genéricos Sublimes
Dirección: Ciro Najle
Coordinación: Anna Font
Tutores: Johanna Potap (Manuel Mensa, Andrew Pringle, Valeria Ospital, Carolina Telo,
Santiago Giusto, Lucas Torres Agüero)
Seminario: Alberto Delorenzini
Ayudantes: Melissa Pomsztein, Santiago Rigoli
Alumnos: Candela Cicinelli, Florencia Feldsberg, Agustina Monopoli, Philipp Plank
Skylift
Rascielos de agregación y desagregación multiescalar
2019

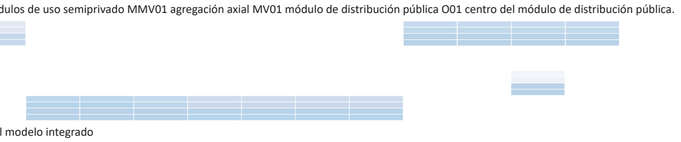

Axonometría. MMMV01 módulos de uso semiprivado MMV01 agregación axial MV01 módulo de distribución pública O01 centro del módulo de distribución pública.

Construcción paso a paso del modelo integrado

Universidad Torcuato Di Tella
Escuela de Arquitectura y Estudios Urbanos
Tesis Proyectual
Atlas de Genéricos Sublimes
Dirección: Ciro Najle
Coordinación: Anna Font
Tutores: Johanna Potap (Manuel Mensa, Andrew Pringle, Valeria Ospital, Carolina Telo,
Santiago Giusto, Lucas Torres Agüero)
Seminario: Alberto Delorenzini
Ayudantes: Melissa Pomsztein, Santiago Rigoli
Alumnos: Candela Cicinelli, Florencia Feldsberg, Agustina Monopoli, Philipp Plank
Skylift
Rascielos de agregación y desagregación multiescalar
2019



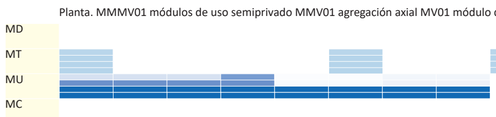

Planta. MMMV01 módulos de uso semiprivado MMV01 agregación axial MV01 módulo de distribución pública V04 altura del módulo de distribución pública.

Construcción paso a paso del modelo integrado

Universidad Torcuato Di Tella
Escuela de Arquitectura y Estudios Urbanos
Tesis Proyectual
Atlas de Genéricos Sublimes
Dirección: Ciro Najle
Coordinación: Anna Font
Tutores: Johanna Potap (Manuel Mensa, Andrew Pringle, Valeria Ospital, Carolina Telo,
Santiago Giusto, Lucas Torres Agüero)
Seminario: Alberto Delorenzini
Ayudantes: Melissa Pomsztein, Santiago Rigoli
Alumnos: Candela Cicinelli, Florencia Feldsberg, Agustina Monopoli, Philipp Plank
Skylift
Rascielos de agregación y desagregación multiescalar
2019

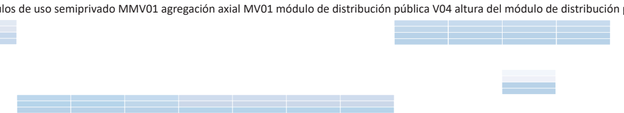

Axonometría. MMMV01 módulos de uso semiprivado MMV01 agregación axial MV01 módulo de distribución pública V04 altura del módulo de distribución pública.

Construcción paso a paso del modelo integrado

Universidad Torcuato Di Tella
Escuela de Arquitectura y Estudios Urbanos
Tesis Proyectual
Atlas de Genéricos Sublimes
Dirección: Ciro Najle
Coordinación: Anna Font
Tutores: Johanna Potap (Manuel Mensa, Andrew Pringle, Valeria Ospital, Carolina Telo, Santiago Giusto, Lucas Torres Agüero)
Seminario: Alberto Delorenzini
Ayudantes: Melissa Pomsztein, Santiago Rigoli
Alumnos: Candela Cicinelli, Florencia Feldsberg, Agustina Monopoli, Philipp Plank
Skylift
Rascielos de agregación y desagregación multiescalar
2019



Planta. MMMV01 módulos de uso semiprivado MMV01 agregación axial MV02 agregación modular en altura V06 cantidad de niveles.



Construcción paso a paso del modelo integrado

Universidad Torcuato Di Tella
Escuela de Arquitectura y Estudios Urbanos
Tesis Proyectual
Atlas de Genéricos Sublimes
Dirección: Ciro Najle
Coordinación: Anna Font
Tutores: Johanna Potap (Manuel Mensa, Andrew Pringle, Valeria Ospital, Carolina Telo, Santiago Giusto, Lucas Torres Agüero)
Seminario: Alberto Delorenzini
Ayudantes: Melissa Pomsztein, Santiago Rigoli
Alumnos: Candela Cicinelli, Florencia Feldsberg, Agustina Monopoli, Philipp Plank
Skylift
Rascielos de agregación y desagregación multiescalar
2019

Axonometría. MMMV01 módulos de uso semiprivado MMV01 agregación axial MV02 agregación modular en altura V06 cantidad de niveles.

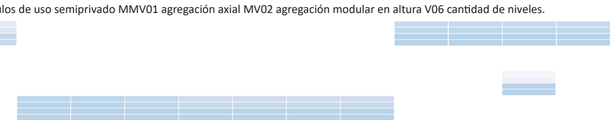

Construcción paso a paso del modelo integrado

Universidad Torcuato Di Tella
Escuela de Arquitectura y Estudios Urbanos
Tesis Proyectual
Atlas de Genéricos Sublimes
Dirección: Ciro Najle
Coordinación: Anna Font
Tutores: Johanna Potap (Manuel Mensa, Andrew Pringle, Valeria Ospital, Carolina Telo, Santiago Giusto, Lucas Torres Agüero)
Seminario: Alberto Delorenzini
Ayudantes: Melissa Pomsztein, Santiago Rigoli
Alumnos: Candela Cicinelli, Florencia Feldsberg, Agustina Monopoli, Philipp Plank
Skylift
Rascielos de agregación y desagregación multiescalar
2019



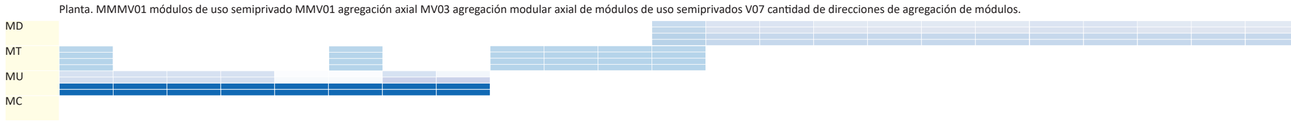

Planta. MMMV01 módulos de uso semiprivado MMV01 agregación axial MV03 agregación modular axial de módulos de uso semiprivados V07 cantidad de direcciones de agregación de módulos.

Construcción paso a paso del modelo integrado

Universidad Torcuato Di Tella
Escuela de Arquitectura y Estudios Urbanos
Tesis Proyectual
Atlas de Genéricos Sublimes
Dirección: Ciro Najle
Coordinación: Anna Font
Tutores: Johanna Potap (Manuel Mensa, Andrew Pringle, Valeria Ospital, Carolina Telo, Santiago Giusto, Lucas Torres Agüero)
Seminario: Alberto Delorenzini
Ayudantes: Melissa Pomsztein, Santiago Rigoli
Alumnos: Candela Cicinelli, Florencia Feldsberg, Agustina Monopoli, Philipp Plank
Skylift
Rascielos de agregación y desagregación multiescalar
2019

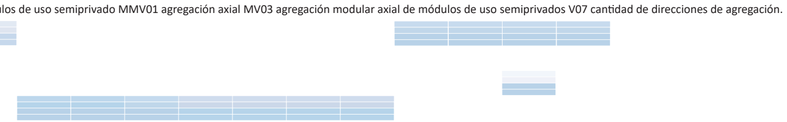

Axonometría. MMMV01 módulos de uso semiprivado MMV01 agregación axial MV03 agregación modular axial de módulos de uso semiprivados V07 cantidad de direcciones de agregación.

Construcción paso a paso del modelo integrado

Universidad Torcuato Di Tella
Escuela de Arquitectura y Estudios Urbanos
Tesis Proyectual
Atlas de Genéricos Sublimes
Dirección: Ciro Najle
Coordinación: Anna Font
Tutores: Johanna Potap (Manuel Mensa, Andrew Pringle, Valeria Ospital, Carolina Telo, Santiago Giusto, Lucas Torres Agüero)
Seminario: Alberto Delorenzini
Ayudantes: Melissa Pomsztein, Santiago Rigoli
Alumnos: Candela Cicinelli, Florencia Feldsberg, Agustina Monopoli, Philipp Plank
Skylift
Rascielos de agregación y desagregación multiescalar
2019

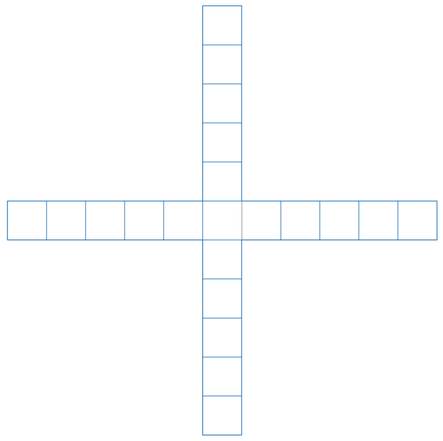

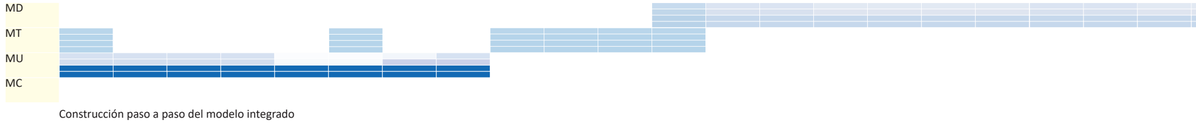

Planta. MMMV01 módulos de uso semiprivado MMV01 agregación axial MV03 agregación modular axial de módulos de uso semiprivados V08 cantidad de módulos de uso semiprivado.

Construcción paso a paso del modelo integrado

Universidad Torcuato Di Tella
Escuela de Arquitectura y Estudios Urbanos
Tesis Proyectual
Atlas de Genéricos Sublimes
Dirección: Ciro Najle
Coordinación: Anna Font
Tutores: Johanna Potap (Manuel Mensa, Andrew Pringle, Valeria Ospital, Carolina Telo, Santiago Giusto, Lucas Torres Agüero)
Seminario: Alberto Delorenzini
Ayudantes: Melissa Pomsztein, Santiago Rigoli
Alumnos: Candela Cicinelli, Florencia Feldsberg, Agustina Monopoli, Philipp Plank
Skylift
Rascielos de agregación y desagregación multiescalar
2019



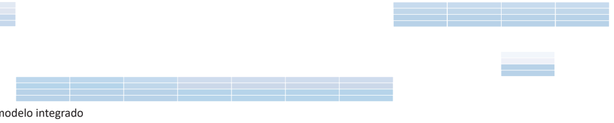

Axonometría. MMMV01 módulos de uso semiprivado MMV01 agregación axial MV03 agregación modular axial de módulos de uso semiprivados V08 cantidad de módulos de uso semiprivado.

Construcción paso a paso del modelo integrado

Universidad Torcuato Di Tella
Escuela de Arquitectura y Estudios Urbanos
Tesis Proyectual
Atlas de Genéricos Sublimes
Dirección: Ciro Najle
Coordinación: Anna Font
Tutores: Johanna Potap (Manuel Mensa, Andrew Pringle, Valeria Ospital, Carolina Telo, Santiago Giusto, Lucas Torres Agüero)
Seminario: Alberto Delorenzini
Ayudantes: Melissa Pomsztein, Santiago Rigoli
Alumnos: Candela Cicinelli, Florencia Feldsberg, Agustina Monopoli, Philipp Plank
Skylift
Rascielos de agregación y desagregación multiescalar
2019

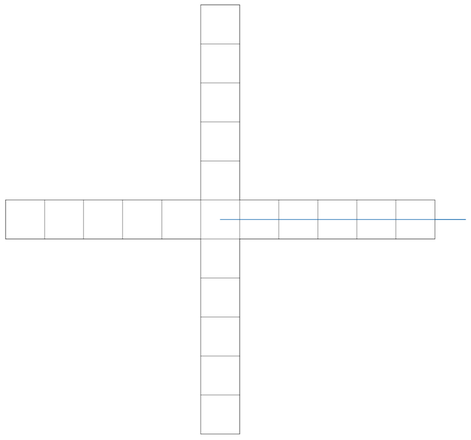

Planta. MMMV01 módulos de uso semiprivado MMV01 agregación axial MV04 gálibo tramos V09 pendiente gálibo sur.



Construcción paso a paso del modelo integrado

Universidad Torcuato Di Tella
Escuela de Arquitectura y Estudios Urbanos
Tesis Proyectual
Atlas de Genéricos Sublimes
Dirección: Ciro Najle
Coordinación: Anna Font
Tutores: Johanna Potap (Manuel Mensa, Andrew Pringle, Valeria Ospital, Carolina Telo, Santiago Giusto, Lucas Torres Agüero)
Seminario: Alberto Delorenzini
Ayudantes: Melissa Pomsztein, Santiago Rigoli
Alumnos: Candela Cicinelli, Florencia Feldsberg, Agustina Monopoli, Philipp Plank
Skylift
Rascielos de agregación y desagregación multiescalar
2019

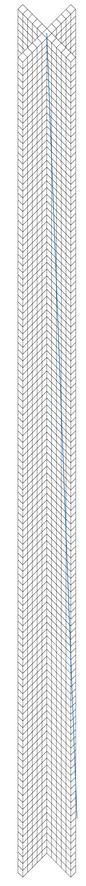

Axonometría. MMMV01 módulos de uso semiprivado MMV01 agregación axial MV04 gálibo tramos V09 pendiente gálibo sur.

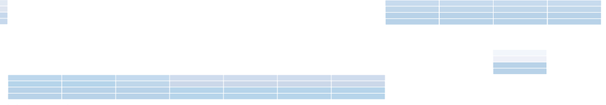

Construcción paso a paso del modelo integrado

Universidad Torcuato Di Tella
Escuela de Arquitectura y Estudios Urbanos
Tesis Proyectual
Atlas de Genéricos Sublimes
Dirección: Ciro Najle
Coordinación: Anna Font
Tutores: Johanna Potap (Manuel Mensa, Andrew Pringle, Valeria Ospital, Carolina Telo, Santiago Giusto, Lucas Torres Agüero)
Seminario: Alberto Delorenzini
Ayudantes: Melissa Pomsztein, Santiago Rigoli
Alumnos: Candela Cicinelli, Florencia Feldsberg, Agustina Monopoli, Philipp Plank
Skylift
Rascielos de agregación y desagregación multiescalar
2019

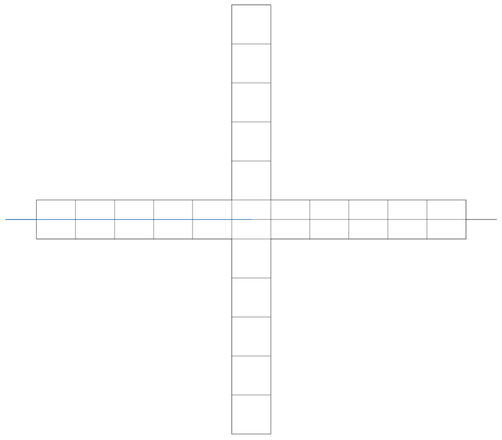

Planta. MMMV01 módulos de uso semiprivado MMV01 agregación axial MV04 gálibo tramos V10 pendiente gálibo norte.



Construcción paso a paso del modelo integrado

Universidad Torcuato Di Tella
Escuela de Arquitectura y Estudios Urbanos
Tesis Proyectual
Atlas de Genéricos Sublimes
Dirección: Ciro Najle
Coordinación: Anna Font
Tutores: Johanna Potap (Manuel Mensa, Andrew Pringle, Valeria Ospital, Carolina Telo, Santiago Giusto, Lucas Torres Agüero)
Seminario: Alberto Delorenzini
Ayudantes: Melissa Pomsztein, Santiago Rigoli
Alumnos: Candela Cicinelli, Florencia Feldsberg, Agustina Monopoli, Philipp Plank
Skylift
Rascielos de agregación y desagregación multiescalar
2019

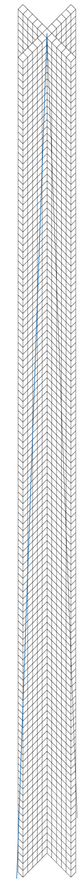

Axonometría. MMMV01 módulos de uso semiprivado MMV01 agregación axial MV04 gálibo tramos V10 pendiente gálibo norte.

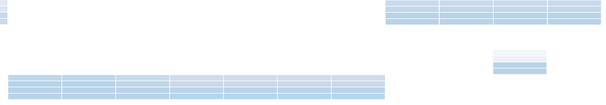

Construcción paso a paso del modelo integrado

Universidad Torcuato Di Tella
Escuela de Arquitectura y Estudios Urbanos
Tesis Proyectual
Atlas de Genéricos Sublimes
Dirección: Ciro Najle
Coordinación: Anna Font
Tutores: Johanna Potap (Manuel Mensa, Andrew Pringle, Valeria Ospital, Carolina Telo, Santiago Giusto, Lucas Torres Agüero)
Seminario: Alberto Delorenzini
Ayudantes: Melissa Pomsztein, Santiago Rigoli
Alumnos: Candela Cicinelli, Florencia Feldsberg, Agustina Monopoli, Philipp Plank
Skylift
Rascielos de agregación y desagregación multiescalar
2019

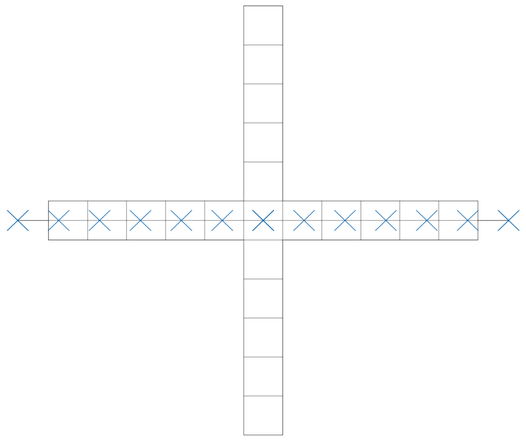

Planta. MMMV01 módulos de uso semiprivado MMV01 agregación axial MV04 gálibo tramos V13 distancia de subdivisión gálibos en cantidad de tramos de sustracción.

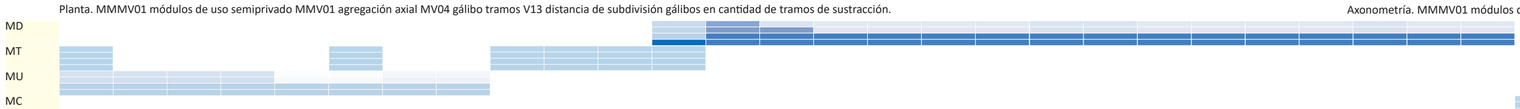

Construcción paso a paso del modelo integrado

Universidad Torcuato Di Tella
Escuela de Arquitectura y Estudios Urbanos
Tesis Proyectual
Atlas de Genéricos Sublimes
Dirección: Ciro Najle
Coordinación: Anna Font
Tutores: Johanna Potap (Manuel Mensa, Andrew Pringle, Valeria Ospital, Carolina Telo, Santiago Giusto, Lucas Torres Agüero)
Seminario: Alberto Delorenzini
Ayudantes: Melissa Pomsztein, Santiago Rigoli
Alumnos: Candela Cicinelli, Florencia Feldsberg, Agustina Monopoli, Philipp Plank
Skylift
Rascielos de agregación y desagregación multiescalar
2019

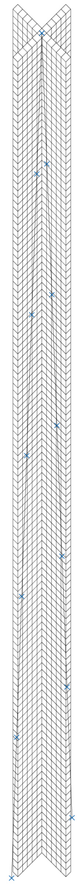

Axonometría. MMMV01 módulos de uso semiprivado MMV01 agregación axial MV04 gálibo tramos V13 distancia de subdivisión gálibos en cantidad de tramos de sustracción.



Construcción paso a paso del modelo integrado

Universidad Torcuato Di Tella
Escuela de Arquitectura y Estudios Urbanos
Tesis Proyectual
Atlas de Genéricos Sublimes
Dirección: Ciro Najle
Coordinación: Anna Font
Tutores: Johanna Potap (Manuel Mensa, Andrew Pringle, Valeria Ospital, Carolina Telo, Santiago Giusto, Lucas Torres Agüero)
Seminario: Alberto Delorenzini
Ayudantes: Melissa Pomsztein, Santiago Rigoli
Alumnos: Candela Cicinelli, Florencia Feldsberg, Agustina Monopoli, Philipp Plank
Skylift
Rascielos de agregación y desagregación multiescalar
2019

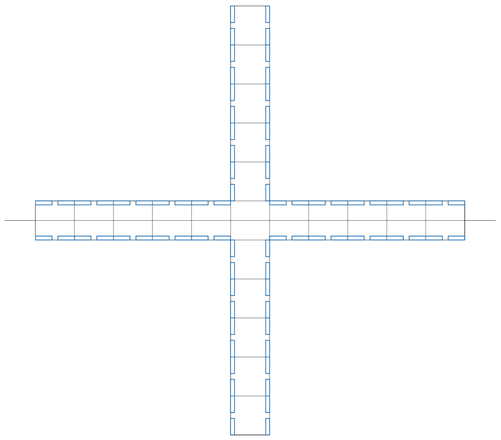

Planta. MMMV01 módulos de uso semiprivado MMV01 agregación axial MV05 columnas módulos axiales de uso semiprivado V15 ancho de columna de módulos axiales de uso semiprivado.

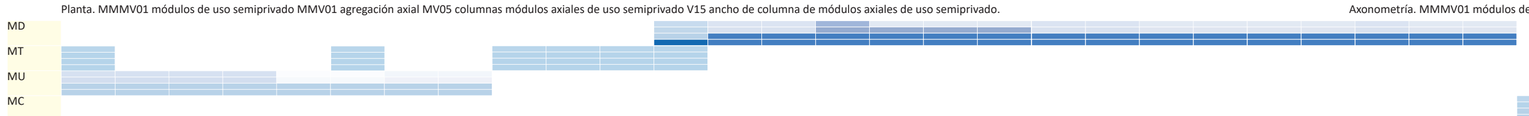

Construcción paso a paso del modelo integrado

Universidad Torcuato Di Tella
Escuela de Arquitectura y Estudios Urbanos
Tesis Proyectual
Atlas de Genéricos Sublimes
Dirección: Ciro Najle
Coordinación: Anna Font
Tutores: Johanna Potap (Manuel Mensa, Andrew Pringle, Valeria Ospital, Carolina Telo, Santiago Giusto, Lucas Torres Agüero)
Seminario: Alberto Delorenzini
Ayudantes: Melissa Pomsztein, Santiago Rigoli
Alumnos: Candela Cicinelli, Florencia Feldsberg, Agustina Monopoli, Philipp Plank
Skylift
Rascielos de agregación y desagregación multiescalar
2019



Axonometría. MMMV01 módulos de uso semiprivado MMV01 agregación axial MV05 columnas módulos axiales de uso semiprivado V15 ancho de columna de módulos axiales de uso semiprivado.

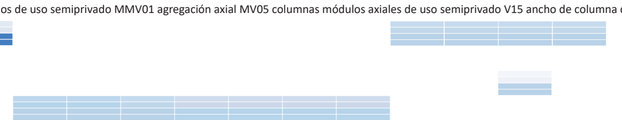

Construcción paso a paso del modelo integrado

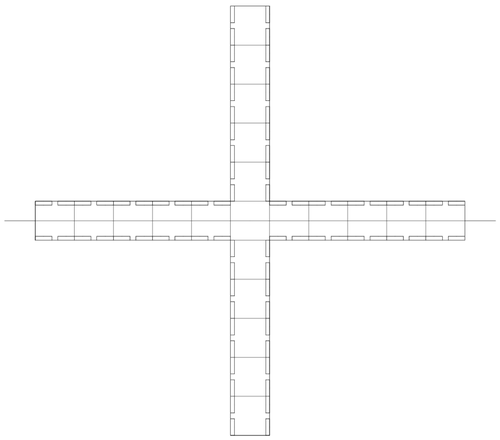

Planta. MMMV01 módulos de uso semiprivado MMV01 agregación axial MV05 columnas módulos axiales de uso semiprivado V16 cantidad de módulos de sustracción modular de columnas.

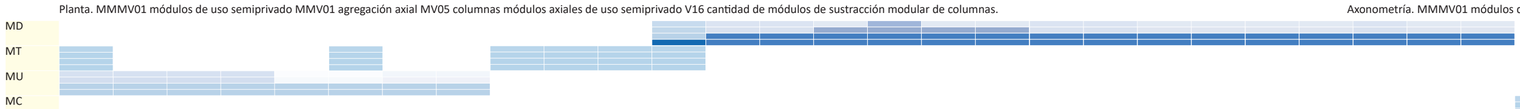

Construcción paso a paso del modelo integrado

Universidad Torcuato Di Tella
Escuela de Arquitectura y Estudios Urbanos
Tesis Proyectual
Atlas de Genéricos Sublimes
Dirección: Ciro Najle
Coordinación: Anna Font
Tutores: Johanna Potap (Manuel Mensa, Andrew Pringle, Valeria Ospital, Carolina Telo,
Santiago Giusto, Lucas Torres Agüero)
Seminario: Alberto Delorenzini
Ayudantes: Melissa Pomsztein, Santiago Rigoli
Alumnos: Candela Cicinelli, Florencia Feldsberg, Agustina Monopoli, Philipp Plank
Skylift
Rascielos de agregación y desagregación multiescalar
2019

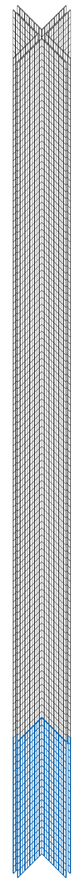

Axonometría. MMMV01 módulos de uso semiprivado MMV01 agregación axial MV05 columnas módulos axiales de uso semiprivado V16 cantidad de módulos de sustracción modular de columnas.

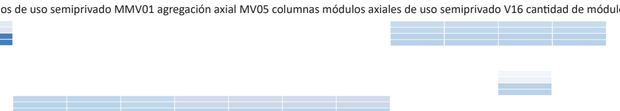

Construcción paso a paso del modelo integrado

Universidad Torcuato Di Tella
Escuela de Arquitectura y Estudios Urbanos
Tesis Proyectual
Atlas de Genéricos Sublimes
Dirección: Ciro Najle
Coordinación: Anna Font
Tutores: Johanna Potap (Manuel Mensa, Andrew Pringle, Valeria Ospital, Carolina Telo, Santiago Giusto, Lucas Torres Agüero)
Seminario: Alberto Delorenzini
Ayudantes: Melissa Pomsztein, Santiago Rigoli
Alumnos: Candela Cicinelli, Florencia Feldsberg, Agustina Monopoli, Philipp Plank
Skylift
Rascielos de agregación y desagregación multiescalar
2019

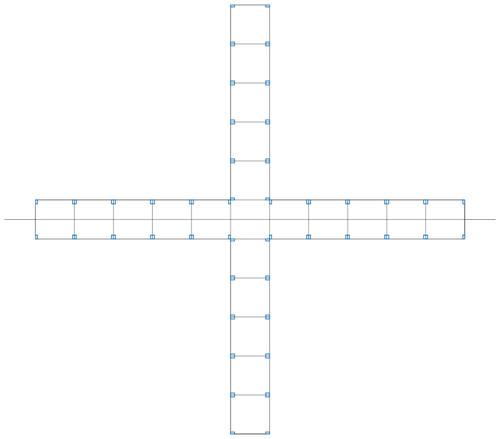

Planta. MMMV01 módulos de uso semiprivado MMV01 agregación axial MV05 columnas módulos axiales de uso semiprivado V17 progresión de la cantidad de módulos de sustracción columnas.



Construcción paso a paso del modelo integrado

Universidad Torcuato Di Tella
Escuela de Arquitectura y Estudios Urbanos
Tesis Proyectual
Atlas de Genéricos Sublimes
Dirección: Ciro Najle
Coordinación: Anna Font
Tutores: Johanna Potap (Manuel Mensa, Andrew Pringle, Valeria Ospital, Carolina Telo, Santiago Giusto, Lucas Torres Agüero)
Seminario: Alberto Delorenzini
Ayudantes: Melissa Pomsztein, Santiago Rigoli
Alumnos: Candela Cicinelli, Florencia Feldsberg, Agustina Monopoli, Philipp Plank
Skylift
Rascielos de agregación y desagregación multiescalar
2019

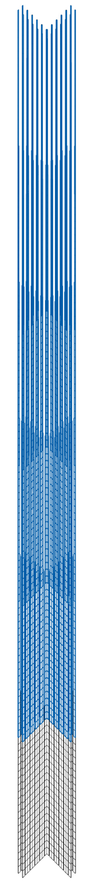

Axonometría. MMMV01 módulos de uso semiprivado MMV01 agregación axial MV05 columnas módulos axiales de uso semiprivado V17 progresión de la cantidad de módulos de sustracción.

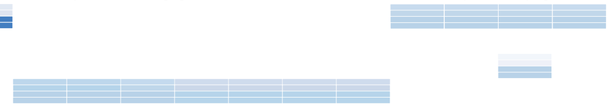

Construcción paso a paso del modelo integrado

Universidad Torcuato Di Tella
Escuela de Arquitectura y Estudios Urbanos
Tesis Proyectual
Atlas de Genéricos Sublimes
Dirección: Ciro Najle
Coordinación: Anna Font
Tutores: Johanna Potap (Manuel Mensa, Andrew Pringle, Valeria Ospital, Carolina Telo, Santiago Giusto, Lucas Torres Agüero)
Seminario: Alberto Delorenzini
Ayudantes: Melissa Pomsztein, Santiago Rigoli
Alumnos: Candela Cicinelli, Florencia Feldsberg, Agustina Monopoli, Philipp Plank
Skylift
Rascielos de agregación y desagregación multiescalar
2019

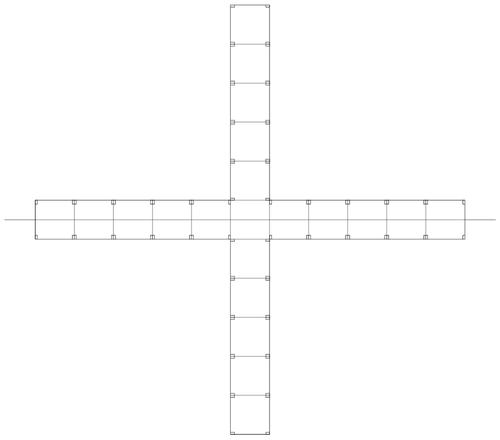

Planta. MMMV01 módulos de uso semiprivado MMV01 agregación axial MV05 columnas módulos axiales de uso semiprivado V18 cantidad de módulos que sustrae en su ancho.

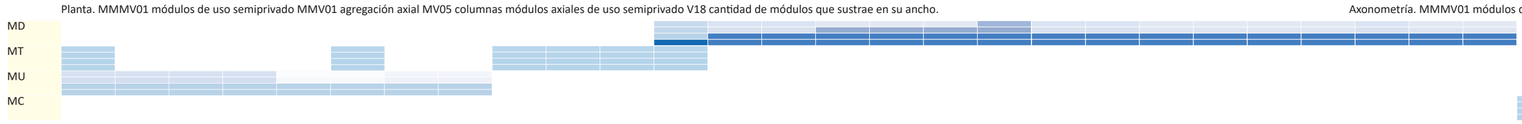

Construcción paso a paso del modelo integrado

Universidad Torcuato Di Tella
Escuela de Arquitectura y Estudios Urbanos
Tesis Proyectual
Atlas de Genéricos Sublimes
Dirección: Ciro Najle
Coordinación: Anna Font
Tutores: Johanna Potap (Manuel Mensa, Andrew Pringle, Valeria Ospital, Carolina Telo, Santiago Giusto, Lucas Torres Agüero)
Seminario: Alberto Delorenzini
Ayudantes: Melissa Pomsztein, Santiago Rigoli
Alumnos: Candela Cicinelli, Florencia Feldsberg, Agustina Monopoli, Philipp Plank
Skylift
Rascielos de agregación y desagregación multiescalar
2019

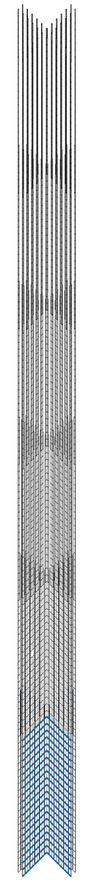

Axonometría. MMMV01 módulos de uso semiprivado MMV01 agregación axial MV05 columnas módulos axiales de uso semiprivado V18 cantidad de módulos que sustrae en su ancho.

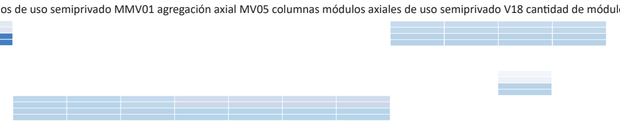

Construcción paso a paso del modelo integrado

Universidad Torcuato Di Tella
Escuela de Arquitectura y Estudios Urbanos
Tesis Proyectual
Atlas de Genéricos Sublimes
Dirección: Ciro Najle
Coordinación: Anna Font
Tutores: Johanna Potap (Manuel Mensa, Andrew Pringle, Valeria Ospital, Carolina Telo, Santiago Giusto, Lucas Torres Agüero)
Seminario: Alberto Delorenzini
Ayudantes: Melissa Pomsztein, Santiago Rigoli
Alumnos: Candela Cicinelli, Florencia Feldsberg, Agustina Monopoli, Philipp Plank
Skylift
Rascielos de agregación y desagregación multiescalar
2019

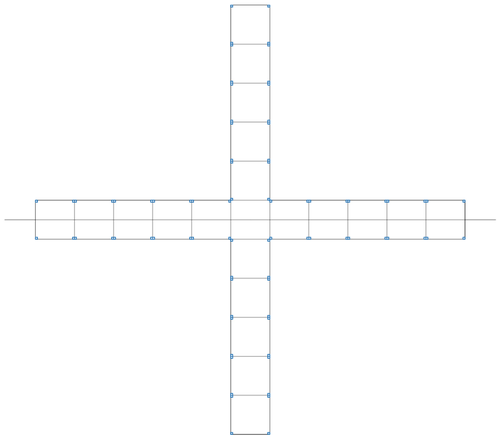

Planta. MMMV01 módulos de uso semiprivado MMV01 agregación axial MV05 columnas módulos axiales de uso semiprivado V19 progresión de la cantidad de módulos que sustrae en su ancho.

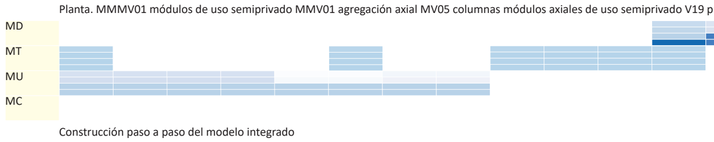

Construcción paso a paso del modelo integrado

Universidad Torcuato Di Tella
Escuela de Arquitectura y Estudios Urbanos
Tesis Proyectual
Atlas de Genéricos Sublimes
Dirección: Ciro Najle
Coordinación: Anna Font
Tutores: Johanna Potap (Manuel Mensa, Andrew Pringle, Valeria Ospital, Carolina Telo, Santiago Giusto, Lucas Torres Agüero)
Seminario: Alberto Delorenzini
Ayudantes: Melissa Pomsztein, Santiago Rigoli
Alumnos: Candela Cicinelli, Florencia Feldsberg, Agustina Monopoli, Philipp Plank
Skylift
Rascielos de agregación y desagregación multiescalar
2019

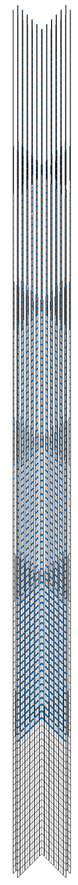

Axonometría. MMMV01 módulos de uso semiprivado MMV01 agregación axial MV05 columnas módulos axiales de uso semiprivado V19 progresión de la cantidad de módulos en su ancho.

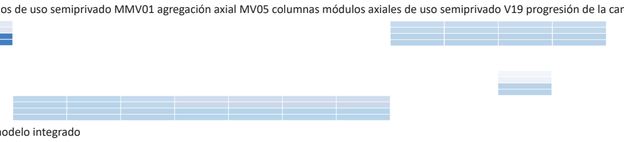

Construcción paso a paso del modelo integrado

Universidad Torcuato Di Tella
Escuela de Arquitectura y Estudios Urbanos
Tesis Proyectual
Atlas de Genéricos Sublimes
Dirección: Ciro Najle
Coordinación: Anna Font
Tutores: Johanna Potap (Manuel Mensa, Andrew Pringle, Valeria Ospital, Carolina Telo, Santiago Giusto, Lucas Torres Agüero)
Seminario: Alberto Delorenzini
Ayudantes: Melissa Pomsztein, Santiago Rigoli
Alumnos: Candela Cicinelli, Florencia Feldsberg, Agustina Monopoli, Philipp Plank
Skylift
Rascielos de agregación y desagregación multiescalar
2019

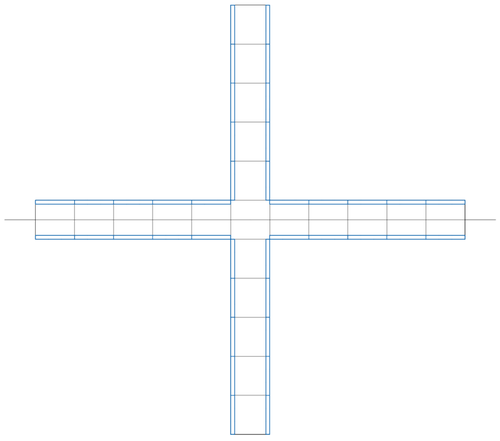

Planta. MMMV01 módulos de uso semiprivado MMV01 agregación axial MV06 vigas módulos axiales de uso semiprivado V21 ancho de viga de módulos axiales de uso semiprivado.

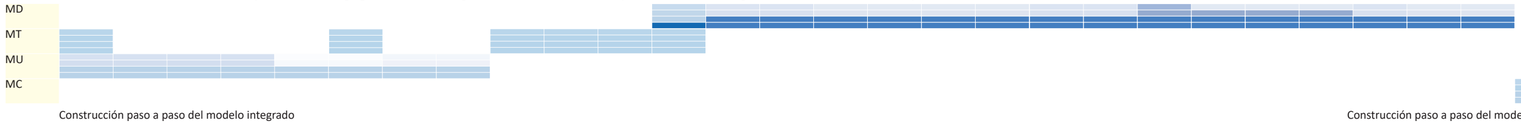

Construcción paso a paso del modelo integrado

Universidad Torcuato Di Tella
Escuela de Arquitectura y Estudios Urbanos
Tesis Proyectual
Atlas de Genéricos Sublimes
Dirección: Ciro Najle
Coordinación: Anna Font
Tutores: Johanna Potap (Manuel Mensa, Andrew Pringle, Valeria Ospital, Carolina Telo, Santiago Giusto, Lucas Torres Agüero)
Seminario: Alberto Delorenzini
Ayudantes: Melissa Pomsztein, Santiago Rigoli
Alumnos: Candela Cicinelli, Florencia Feldsberg, Agustina Monopoli, Philipp Plank
Skylift
Rascielos de agregación y desagregación multiescalar
2019

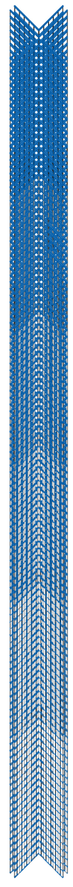

Axonometría. MMMV01 módulos de uso semiprivado MMV01 agregación axial MV06 vigas módulos axiales de uso semiprivado V21 ancho de viga de módulos axiales de uso semiprivado.

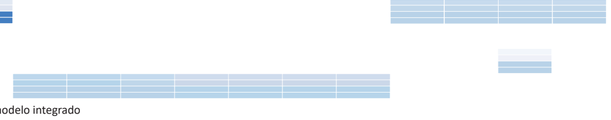

Construcción paso a paso del modelo integrado

Universidad Torcuato Di Tella
Escuela de Arquitectura y Estudios Urbanos
Tesis Proyectual
Atlas de Genéricos Sublimes
Dirección: Ciro Najle
Coordinación: Anna Font
Tutores: Johanna Potap (Manuel Mensa, Andrew Pringle, Valeria Ospital, Carolina Telo, Santiago Giusto, Lucas Torres Agüero)
Seminario: Alberto Delorenzini
Ayudantes: Melissa Pomsztein, Santiago Rigoli
Alumnos: Candela Cicinelli, Florencia Feldsberg, Agustina Monopoli, Philipp Plank
Skylift
Rascielos de agregación y desagregación multiescalar
2019

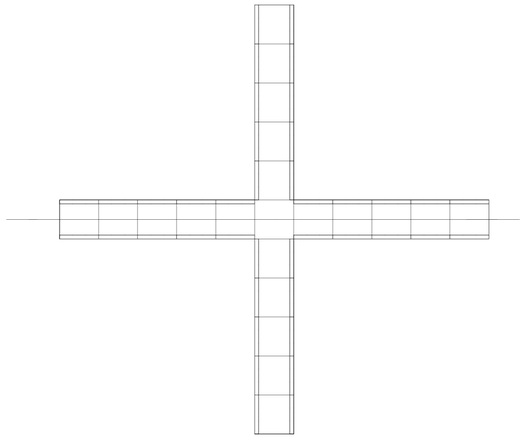

Planta. MMMV01 módulos de uso semiprivado MMV01 agregación axial MV06 vigas módulos axiales de uso semiprivado V22 cantidad de módulos que sustrae en su largo.

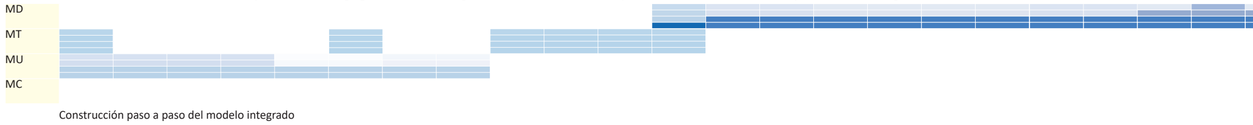

Construcción paso a paso del modelo integrado

Universidad Torcuato Di Tella
Escuela de Arquitectura y Estudios Urbanos
Tesis Proyectual
Atlas de Genéricos Sublimes
Dirección: Ciro Najle
Coordinación: Anna Font
Tutores: Johanna Potap (Manuel Mensa, Andrew Pringle, Valeria Ospital, Carolina Telo, Santiago Giusto, Lucas Torres Agüero)
Seminario: Alberto Delorenzini
Ayudantes: Melissa Pomsztein, Santiago Rigoli
Alumnos: Candela Cicinelli, Florencia Feldsberg, Agustina Monopoli, Philipp Plank
Skylift
Rascielos de agregación y desagregación multiescalar
2019

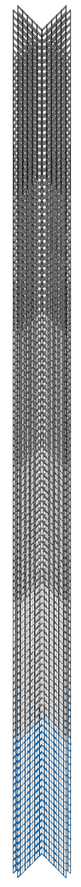

Axonometría. MMMV01 módulos de uso semiprivado MMV01 agregación axial MV06 vigas módulos axiales de uso semiprivado V22 cantidad de módulos que sustrae en su largo.

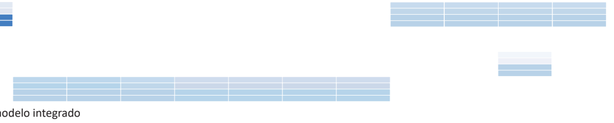

Construcción paso a paso del modelo integrado

Universidad Torcuato Di Tella
Escuela de Arquitectura y Estudios Urbanos
Tesis Proyectual
Atlas de Genéricos Sublimes
Dirección: Ciro Najle
Coordinación: Anna Font
Tutores: Johanna Potap (Manuel Mensa, Andrew Pringle, Valeria Ospital, Carolina Telo,
Santiago Giusto, Lucas Torres Agüero)
Seminario: Alberto Delorenzini
Ayudantes: Melissa Pomsztein, Santiago Rigoli
Alumnos: Candela Cicinelli, Florencia Feldsberg, Agustina Monopoli, Philipp Plank
Skylift
Rascielos de agregación y desagregación multiescalar
2019

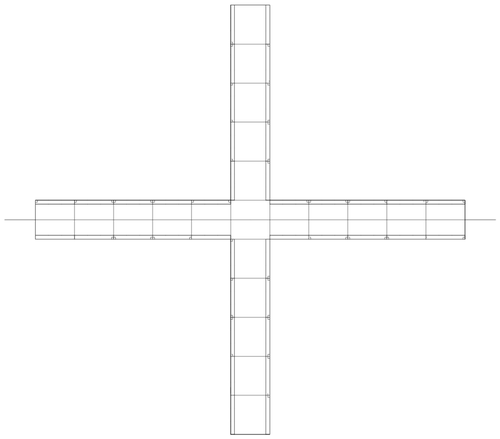

Planta. MMMV01 módulos de uso semiprivado MMV01 agregación axial MV06 vigas módulos axiales de uso semiprivado V23 progresión de la cantidad de módulos que sustrae en su largo.



Construcción paso a paso del modelo integrado

Universidad Torcuato Di Tella
Escuela de Arquitectura y Estudios Urbanos
Tesis Proyectual
Atlas de Genéricos Sublimes
Dirección: Ciro Najle
Coordinación: Anna Font
Tutores: Johanna Potap (Manuel Mensa, Andrew Pringle, Valeria Ospital, Carolina Telo,
Santiago Giusto, Lucas Torres Agüero)
Seminario: Alberto Delorenzini
Ayudantes: Melissa Pomsztein, Santiago Rigoli
Alumnos: Candela Cicinelli, Florencia Feldsberg, Agustina Monopoli, Philipp Plank
Skylift
Rascielos de agregación y desagregación multiescalar
2019

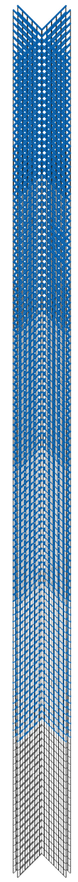

Axonometría. MMMV01 módulos de uso semiprivado MMV01 agregación axial MV06 vigas módulos axiales de uso semiprivado V23 progresión de la cantidad de módulos que sustrae en su largo.

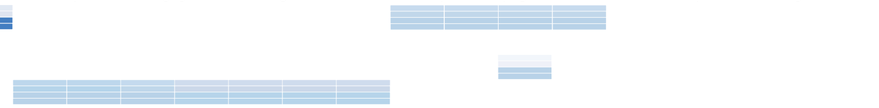

Construcción paso a paso del modelo integrado

Universidad Torcuato Di Tella
Escuela de Arquitectura y Estudios Urbanos
Tesis Proyectual
Atlas de Genéricos Sublimes
Dirección: Ciro Najle
Coordinación: Anna Font
Tutores: Johanna Potap (Manuel Mensa, Andrew Pringle, Valeria Ospital, Carolina Telo,
Santiago Giusto, Lucas Torres Agüero)
Seminario: Alberto Delorenzini
Ayudantes: Melissa Pomsztein, Santiago Rigoli
Alumnos: Candela Cicinelli, Florencia Feldsberg, Agustina Monopoli, Philipp Plank
Skylift
Rascielos de agregación y desagregación multiescalar
2019

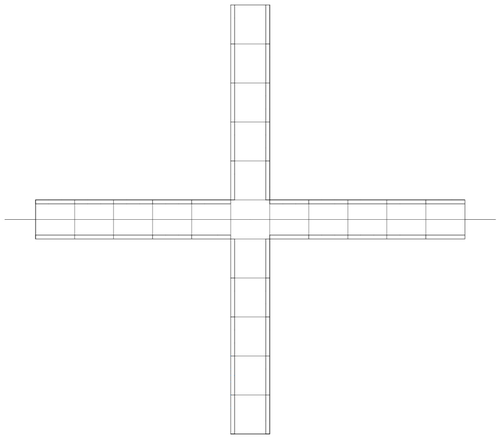

Planta. MMMV01 módulos de uso semiprivado MMV01 agregación axial MV06 vigas módulos axiales de uso semiprivado V24 cantidad de módulos que sustrae en su ancho.

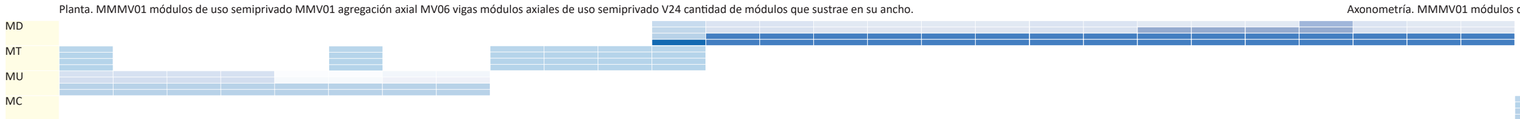

Construcción paso a paso del modelo integrado

Universidad Torcuato Di Tella
Escuela de Arquitectura y Estudios Urbanos
Tesis Proyectual
Atlas de Genéricos Sublimes
Dirección: Ciro Najle
Coordinación: Anna Font
Tutores: Johanna Potap (Manuel Mensa, Andrew Pringle, Valeria Ospital, Carolina Telo,
Santiago Giusto, Lucas Torres Agüero)
Seminario: Alberto Delorenzini
Ayudantes: Melissa Pomsztein, Santiago Rigoli
Alumnos: Candela Cicinelli, Florencia Feldsberg, Agustina Monopoli, Philipp Plank
Skylift
Rascielos de agregación y desagregación multiescalar
2019

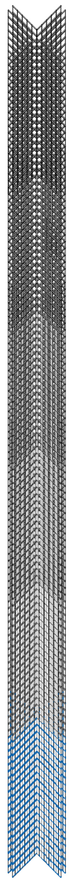

Axonometría. MMMV01 módulos de uso semiprivado MMV01 agregación axial MV06 vigas módulos axiales de uso semiprivado V24 cantidad de módulos que sustrae en su ancho.



Construcción paso a paso del modelo integrado

Universidad Torcuato Di Tella
Escuela de Arquitectura y Estudios Urbanos
Tesis Proyectual
Atlas de Genéricos Sublimes
Dirección: Ciro Najle
Coordinación: Anna Font
Tutores: Johanna Potap (Manuel Mensa, Andrew Pringle, Valeria Ospital, Carolina Telo,
Santiago Giusto, Lucas Torres Agüero)
Seminario: Alberto Delorenzini
Ayudantes: Melissa Pomsztein, Santiago Rigoli
Alumnos: Candela Cicinelli, Florencia Feldsberg, Agustina Monopoli, Philipp Plank
Skylift
Rascielos de agregación y desagregación multiescalar
2019

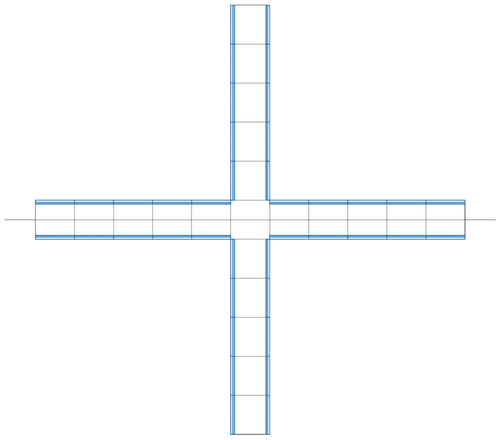

Planta. MMMV01 módulos de uso semiprivado MMV01 agregación axial MV06 vigas módulos axiales de uso semiprivado V25 progresión de la cantidad de módulos que sustrae en su ancho.

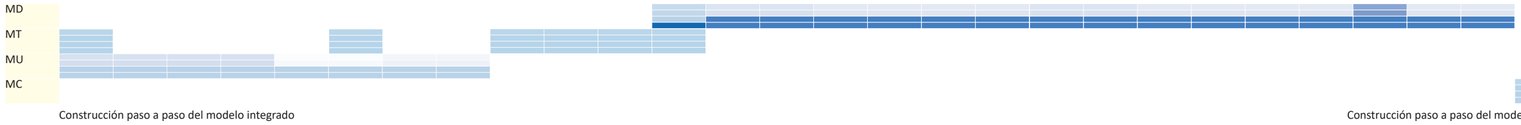

Construcción paso a paso del modelo integrado

Universidad Torcuato Di Tella
Escuela de Arquitectura y Estudios Urbanos
Tesis Proyectual
Atlas de Genéricos Sublimes
Dirección: Ciro Najle
Coordinación: Anna Font
Tutores: Johanna Potap (Manuel Mensa, Andrew Pringle, Valeria Ospital, Carolina Telo,
Santiago Giusto, Lucas Torres Agüero)
Seminario: Alberto Delorenzini
Ayudantes: Melissa Pomsztein, Santiago Rigoli
Alumnos: Candela Cicinelli, Florencia Feldsberg, Agustina Monopoli, Philipp Plank
Skylift
Rascielos de agregación y desagregación multiescalar
2019

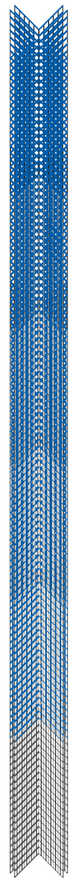

Axonometría. MMMV01 módulos de uso semiprivado MMV01 agregación axial MV06 vigas módulos axiales de uso semiprivado V25 progresión de la cantidad de módulos que sustrae en su ancho.

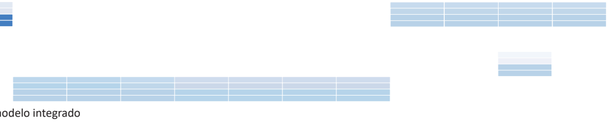

Construcción paso a paso del modelo integrado

Universidad Torcuato Di Tella
Escuela de Arquitectura y Estudios Urbanos
Tesis Proyectual
Atlas de Genéricos Sublimes
Dirección: Ciro Najle
Coordinación: Anna Font
Tutores: Johanna Potap (Manuel Mensa, Andrew Pringle, Valeria Ospital, Carolina Telo, Santiago Giusto, Lucas Torres Agüero)
Seminario: Alberto Delorenzini
Ayudantes: Melissa Pomsztein, Santiago Rigoli
Alumnos: Candela Cicinelli, Florencia Feldsberg, Agustina Monopoli, Philipp Plank
Skylift
Rascielos de agregación y desagregación multiescalar
2019

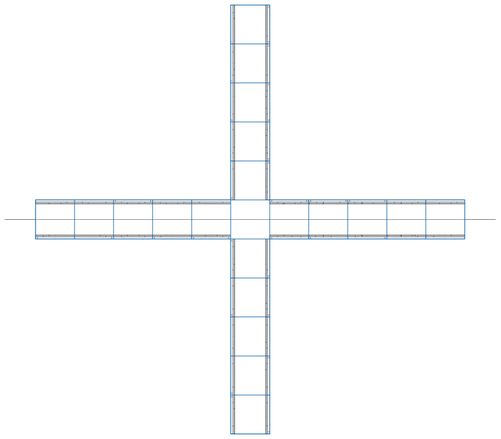

Planta. MMMV01 módulos de uso semiprivado MMV01 agregación axial MV07 losas módulos axiales de uso semiprivado V26 espesor de losa de módulos axiales de uso semiprivado.

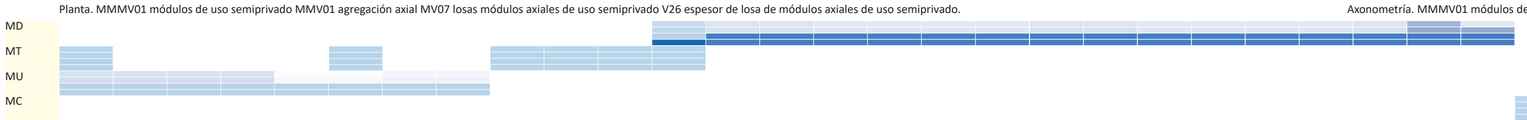

Construcción paso a paso del modelo integrado

Universidad Torcuato Di Tella
Escuela de Arquitectura y Estudios Urbanos
Tesis Proyectual
Atlas de Genéricos Sublimes
Dirección: Ciro Najle
Coordinación: Anna Font
Tutores: Johanna Potap (Manuel Mensa, Andrew Pringle, Valeria Ospital, Carolina Telo, Santiago Giusto, Lucas Torres Agüero)
Seminario: Alberto Delorenzini
Ayudantes: Melissa Pomsztein, Santiago Rigoli
Alumnos: Candela Cicinelli, Florencia Feldsberg, Agustina Monopoli, Philipp Plank
Skylift
Rascielos de agregación y desagregación multiescalar
2019



Axonometría. MMMV01 módulos de uso semiprivado MMV01 agregación axial MV07 losas módulos axiales de uso semiprivado V26 espesor de losa de módulos axiales de uso semiprivado.

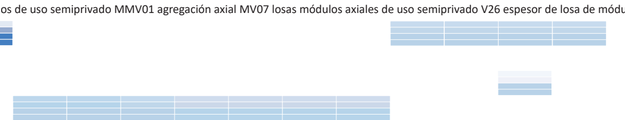

Construcción paso a paso del modelo integrado

Universidad Torcuato Di Tella
Escuela de Arquitectura y Estudios Urbanos
Tesis Proyectual
Atlas de Genéricos Sublimes
Dirección: Ciro Najle
Coordinación: Anna Font
Tutores: Johanna Potap (Manuel Mensa, Andrew Pringle, Valeria Ospital, Carolina Telo, Santiago Giusto, Lucas Torres Agüero)
Seminario: Alberto Delorenzini
Ayudantes: Melissa Pomsztein, Santiago Rigoli
Alumnos: Candela Cicinelli, Florencia Feldsberg, Agustina Monopoli, Philipp Plank
Skylift
Rascielos de agregación y desagregación multiescalar
2019

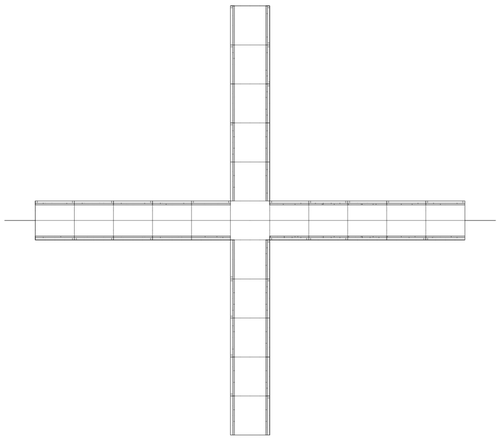

Planta. MMMV01 módulos de uso semiprivado MMV01 agregación axial MV07 losas módulos axiales de uso semiprivado V27 cantidad de módulos de sustracción de losa.

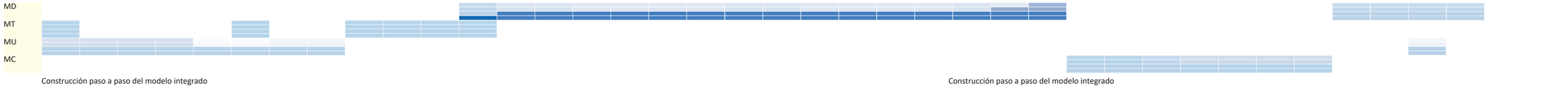

Construcción paso a paso del modelo integrado

Universidad Torcuato Di Tella
Escuela de Arquitectura y Estudios Urbanos
Tesis Proyectual
Atlas de Genéricos Sublimes
Dirección: Ciro Najle
Coordinación: Anna Font
Tutores: Johanna Potap (Manuel Mensa, Andrew Pringle, Valeria Ospital, Carolina Telo, Santiago Giusto, Lucas Torres Agüero)
Seminario: Alberto Delorenzini
Ayudantes: Melissa Pomsztein, Santiago Rigoli
Alumnos: Candela Cicinelli, Florencia Feldsberg, Agustina Monopoli, Philipp Plank
Skylift
Rascielos de agregación y desagregación multiescalar
2019



Axonometría. MMMV01 módulos de uso semiprivado MMV01 agregación axial MV07 losas módulos axiales de uso semiprivado V27 cantidad de módulos de sustracción de losa.

Construcción paso a paso del modelo integrado

Universidad Torcuato Di Tella
Escuela de Arquitectura y Estudios Urbanos
Tesis Proyectual
Atlas de Genéricos Sublimes
Dirección: Ciro Najle
Coordinación: Anna Font
Tutores: Johanna Potap (Manuel Mensa, Andrew Pringle, Valeria Ospital, Carolina Telo,
Santiago Giusto, Lucas Torres Agüero)
Seminario: Alberto Delorenzini
Ayudantes: Melissa Pomsztein, Santiago Rigoli
Alumnos: Candela Cicinelli, Florencia Feldsberg, Agustina Monopoli, Philipp Plank
Skylift
Rascielos de agregación y desagregación multiescalar
2019

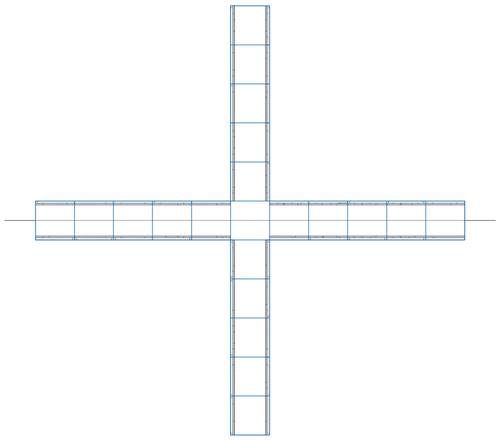

Planta. MMMV01 módulos de uso semiprivado MMV01 agregación axial MV07 losas módulos axiales de uso semiprivado V28 progresión de la cantidad de módulos de sustracción de losa.

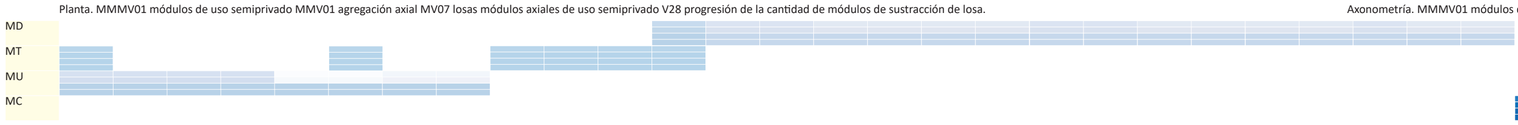

Construcción paso a paso del modelo integrado

Universidad Torcuato Di Tella
Escuela de Arquitectura y Estudios Urbanos
Tesis Proyectual
Atlas de Genéricos Sublimes
Dirección: Ciro Najle
Coordinación: Anna Font
Tutores: Johanna Potap (Manuel Mensa, Andrew Pringle, Valeria Ospital, Carolina Telo,
Santiago Giusto, Lucas Torres Agüero)
Seminario: Alberto Delorenzini
Ayudantes: Melissa Pomsztein, Santiago Rigoli
Alumnos: Candela Cicinelli, Florencia Feldsberg, Agustina Monopoli, Philipp Plank
Skylift
Rascielos de agregación y desagregación multiescalar
2019



Axonometría. MMMV01 módulos de uso semiprivado MMV01 agregación axial MV07 losas módulos axiales de uso semiprivado V28 progresión de la cantidad de módulos de sustracción de losa.

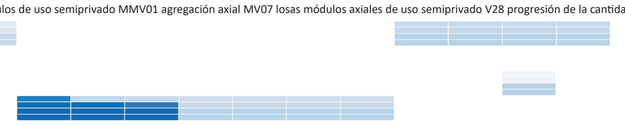

Construcción paso a paso del modelo integrado

Universidad Torcuato Di Tella
Escuela de Arquitectura y Estudios Urbanos
Tesis Proyectual
Atlas de Genéricos Sublimes
Dirección: Ciro Najle
Coordinación: Anna Font
Tutores: Johanna Potap (Manuel Mensa, Andrew Pringle, Valeria Ospital, Carolina Telo, Santiago Giusto, Lucas Torres Agüero)
Seminario: Alberto Delorenzini
Ayudantes: Melissa Pomsztein, Santiago Rigoli
Alumnos: Candela Cicinelli, Florencia Feldsberg, Agustina Monopoli, Philipp Plank
Skylift
Rascielos de agregación y desagregación multiescalar
2019

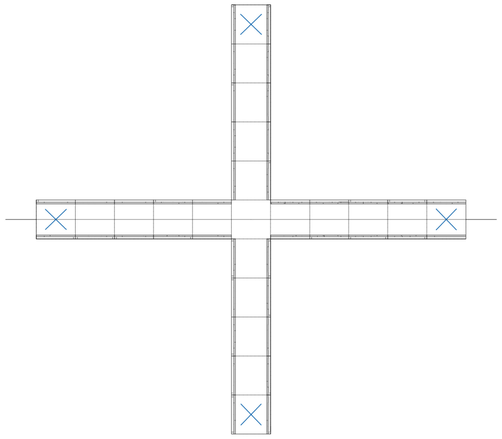

Planta. MMMV01 módulos de uso semiprivado MMV01 agregación axial MV08 circulación ascendente por telesillas V29 centro del módulo de la base de circulación ascendente por telesillas.

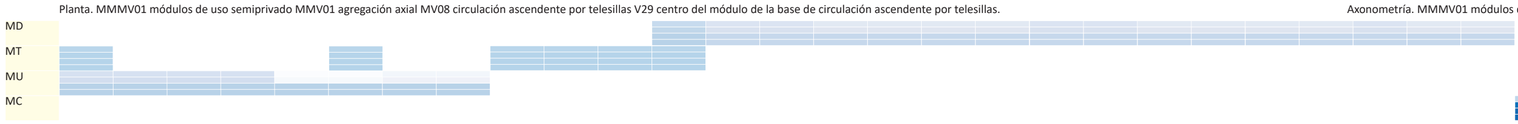

Construcción paso a paso del modelo integrado

Universidad Torcuato Di Tella
Escuela de Arquitectura y Estudios Urbanos
Tesis Proyectual
Atlas de Genéricos Sublimes
Dirección: Ciro Najle
Coordinación: Anna Font
Tutores: Johanna Potap (Manuel Mensa, Andrew Pringle, Valeria Ospital, Carolina Telo, Santiago Giusto, Lucas Torres Agüero)
Seminario: Alberto Delorenzini
Ayudantes: Melissa Pomsztein, Santiago Rigoli
Alumnos: Candela Cicinelli, Florencia Feldsberg, Agustina Monopoli, Philipp Plank
Skylift
Rascielos de agregación y desagregación multiescalar
2019



Axonometría. MMMV01 módulos de uso semiprivado MMV01 agregación axial MV08 circulación ascendente por telesillas V29 centro del módulo de la base de circulación ascendente por telesillas.

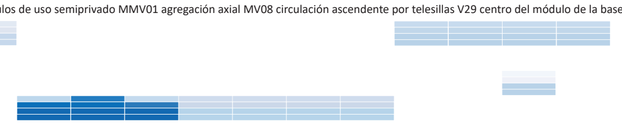

Construcción paso a paso del modelo integrado

Universidad Torcuato Di Tella
Escuela de Arquitectura y Estudios Urbanos
Tesis Proyectual
Atlas de Genéricos Sublimes
Dirección: Ciro Najle
Coordinación: Anna Font
Tutores: Johanna Potap (Manuel Mensa, Andrew Pringle, Valeria Ospital, Carolina Telo,
Santiago Giusto, Lucas Torres Agüero)
Seminario: Alberto Delorenzini
Ayudantes: Melissa Pomsztein, Santiago Rigoli
Alumnos: Candela Cicinelli, Florencia Feldsberg, Agustina Monopoli, Philipp Plank
Skylift
Rascielos de agregación y desagregación multiescalar
2019

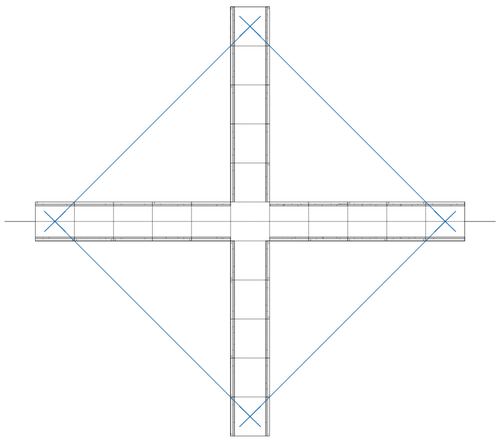

Planta. MMMV01 módulos de uso semiprivado MMV01 agregación axial MV08 circulación ascendente por telesillas V30 longitud de ejes de circulación ascendente por telesillas.

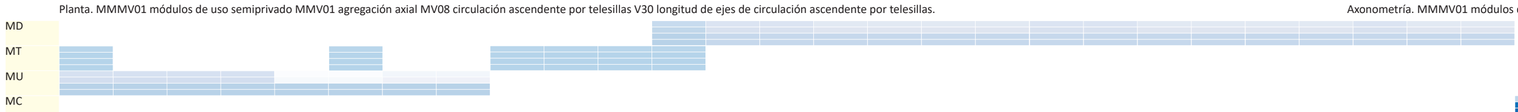

Construcción paso a paso del modelo integrado

Universidad Torcuato Di Tella
Escuela de Arquitectura y Estudios Urbanos
Tesis Proyectual
Atlas de Genéricos Sublimes
Dirección: Ciro Najle
Coordinación: Anna Font
Tutores: Johanna Potap (Manuel Mensa, Andrew Pringle, Valeria Ospital, Carolina Telo,
Santiago Giusto, Lucas Torres Agüero)
Seminario: Alberto Delorenzini
Ayudantes: Melissa Pomsztein, Santiago Rigoli
Alumnos: Candela Cicinelli, Florencia Feldsberg, Agustina Monopoli, Philipp Plank
Skylift
Rascielos de agregación y desagregación multiescalar
2019



Axonometría. MMMV01 módulos de uso semiprivado MMV01 agregación axial MV08 circulación ascendente por telesillas V30 longitud de ejes de circulación ascendente por telesillas.

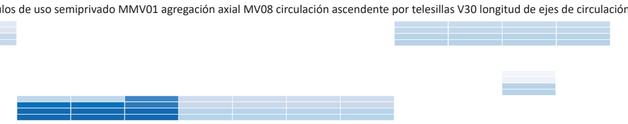

Construcción paso a paso del modelo integrado

Universidad Torcuato Di Tella
Escuela de Arquitectura y Estudios Urbanos
Tesis Proyectual
Atlas de Genéricos Sublimes
Dirección: Ciro Najle
Coordinación: Anna Font
Tutores: Johanna Potap (Manuel Mensa, Andrew Pringle, Valeria Ospital, Carolina Telo,
Santiago Giusto, Lucas Torres Agüero)
Seminario: Alberto Delorenzini
Ayudantes: Melissa Pomsztein, Santiago Rigoli
Alumnos: Candela Cicinelli, Florencia Feldsberg, Agustina Monopoli, Philipp Plank
Skylift
Rascielos de agregación y desagregación multiescalar
2019

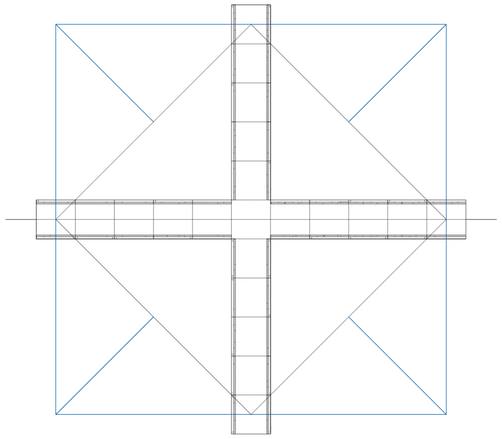

Planta. MMMV01 módulos de uso semiprivado MMV01 agregación axial MV08 circulación ascendente por telesillas V31 distancia máxima de desplazamiento de los quiebres de circulación.

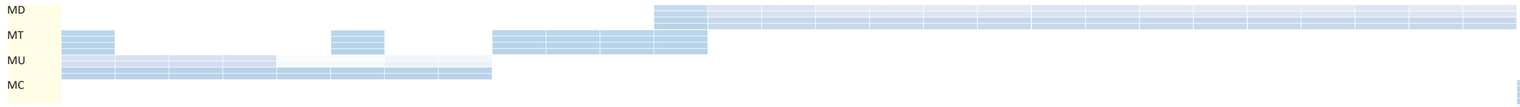

Construcción paso a paso del modelo integrado

Universidad Torcuato Di Tella
Escuela de Arquitectura y Estudios Urbanos
Tesis Proyectual
Atlas de Genéricos Sublimes
Dirección: Ciro Najle
Coordinación: Anna Font
Tutores: Johanna Potap (Manuel Mensa, Andrew Pringle, Valeria Ospital, Carolina Telo,
Santiago Giusto, Lucas Torres Agüero)
Seminario: Alberto Delorenzini
Ayudantes: Melissa Pomsztein, Santiago Rigoli
Alumnos: Candela Cicinelli, Florencia Feldsberg, Agustina Monopoli, Philipp Plank
Skylift
Rascielos de agregación y desagregación multiescalar
2019

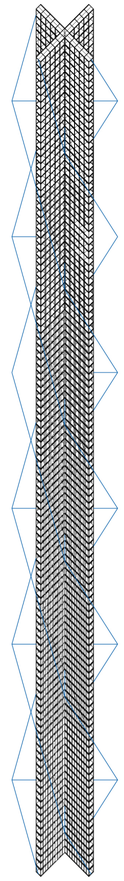

Axonometría. MMMV01 módulos de uso semiprivado MMV01 agregación axial MV08 circulación ascendente por telesillas V31 distancia máxima de desplazamiento de los quiebres de circulación.



Construcción paso a paso del modelo integrado

Universidad Torcuato Di Tella
Escuela de Arquitectura y Estudios Urbanos
Tesis Proyectual
Atlas de Genéricos Sublimes
Dirección: Ciro Najle
Coordinación: Anna Font
Tutores: Johanna Potap (Manuel Mensa, Andrew Pringle, Valeria Ospital, Carolina Telo,
Santiago Giusto, Lucas Torres Agüero)
Seminario: Alberto Delorenzini
Ayudantes: Melissa Pomsztein, Santiago Rigoli
Alumnos: Candela Cicinelli, Florencia Feldsberg, Agustina Monopoli, Philipp Plank
Skylift
Rascielos de agregación y desagregación multiescalar
2019

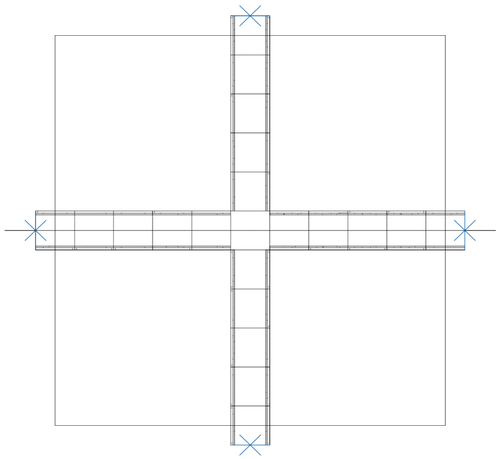

Planta. MMMV01 módulos de uso semiprivado MMV01 agregación axial MV09 sustracción axial de módulos de uso semiprivado V35 lado de inicio de la sustracción de módulos de uso semiprivado.

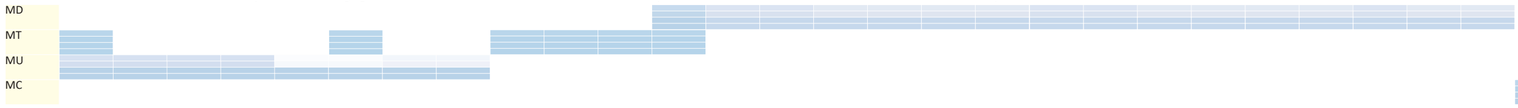

Construcción paso a paso del modelo integrado

Universidad Torcuato Di Tella
Escuela de Arquitectura y Estudios Urbanos
Tesis Proyectual
Atlas de Genéricos Sublimes
Dirección: Ciro Najle
Coordinación: Anna Font
Tutores: Johanna Potap (Manuel Mensa, Andrew Pringle, Valeria Ospital, Carolina Telo,
Santiago Giusto, Lucas Torres Agüero)
Seminario: Alberto Delorenzini
Ayudantes: Melissa Pomsztein, Santiago Rigoli
Alumnos: Candela Cicinelli, Florencia Feldsberg, Agustina Monopoli, Philipp Plank
Skylift
Rascielos de agregación y desagregación multiescalar
2019

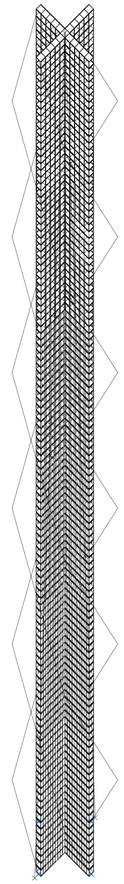

Axonometría. MMMV01 módulos de uso semiprivado MMV01 agregación axial MV09 sustracción axial de módulos de uso semiprivado V35 lado de inicio de la sustracción de módulos semiprivado.



Construcción paso a paso del modelo integrado

Universidad Torcuato Di Tella
Escuela de Arquitectura y Estudios Urbanos
Tesis Proyectual
Atlas de Genéricos Sublimes
Dirección: Ciro Najle
Coordinación: Anna Font
Tutores: Johanna Potap (Manuel Mensa, Andrew Pringle, Valeria Ospital, Carolina Telo,
Santiago Giusto, Lucas Torres Agüero)
Seminario: Alberto Delorenzini
Ayudantes: Melissa Pomsztein, Santiago Rigoli
Alumnos: Candela Cicinelli, Florencia Feldsberg, Agustina Monopoli, Philipp Plank
Skylift
Rascielos de agregación y desagregación multiescalar
2019

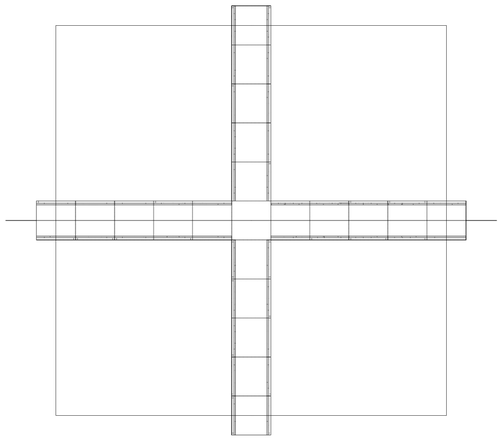

Planta. MMMV01 módulos de uso semiprivado MMV01 agregación axial MV09 sustracción axial de módulos de uso semiprivado V36 ritmo de la sustracción de módulos de uso semiprivado.

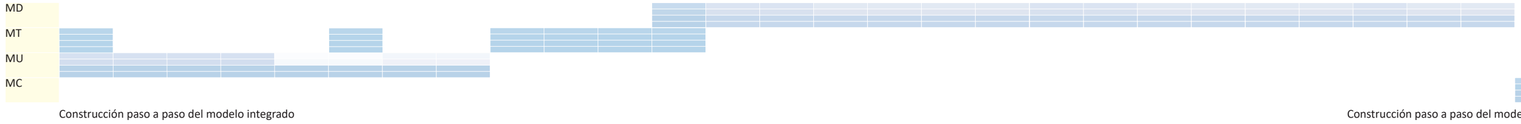

Construcción paso a paso del modelo integrado

Universidad Torcuato Di Tella
Escuela de Arquitectura y Estudios Urbanos
Tesis Proyectual
Atlas de Genéricos Sublimes
Dirección: Ciro Najle
Coordinación: Anna Font
Tutores: Johanna Potap (Manuel Mensa, Andrew Pringle, Valeria Ospital, Carolina Telo,
Santiago Giusto, Lucas Torres Agüero)
Seminario: Alberto Delorenzini
Ayudantes: Melissa Pomsztein, Santiago Rigoli
Alumnos: Candela Cicinelli, Florencia Feldsberg, Agustina Monopoli, Philipp Plank
Skylift
Rascielos de agregación y desagregación multiescalar
2019

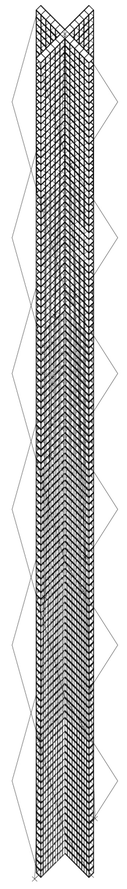

Axonometría. MMMV01 módulos de uso semiprivado MMV01 agregación axial MV09 sustracción axial de módulos de uso semiprivado V36 ritmo de la sustracción de módulos de uso semiprivado.

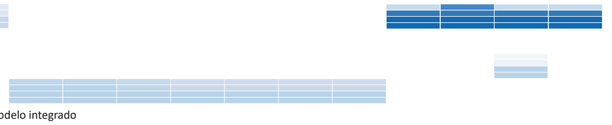

Construcción paso a paso del modelo integrado

Universidad Torcuato Di Tella
Escuela de Arquitectura y Estudios Urbanos
Tesis Proyectual
Atlas de Genéricos Sublimes
Dirección: Ciro Najle
Coordinación: Anna Font
Tutores: Johanna Potap (Manuel Mensa, Andrew Pringle, Valeria Ospital, Carolina Telo,
Santiago Giusto, Lucas Torres Agüero)
Seminario: Alberto Delorenzini
Ayudantes: Melissa Pomsztein, Santiago Rigoli
Alumnos: Candela Cicinelli, Florencia Feldsberg, Agustina Monopoli, Philipp Plank
Skylift
Rascielos de agregación y desagregación multiescalar
2019

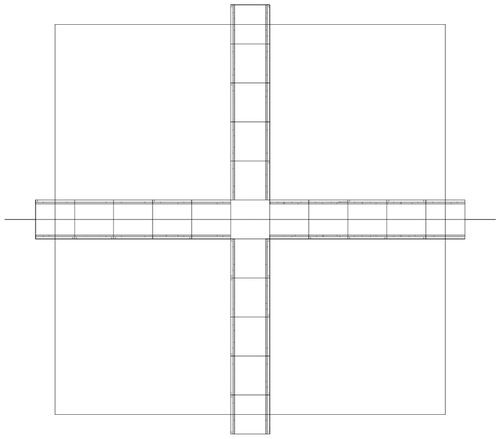

Planta. MMMV01 módulos de uso semiprivado MMV01 agregación axial MV09 sustracción axial de módulos de uso semiprivado V37 cantidad de módulos de sustracción modular de módulos.

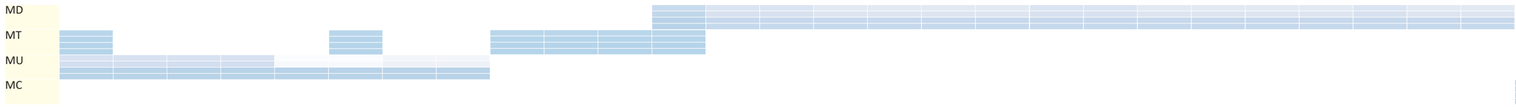

Construcción paso a paso del modelo integrado

Universidad Torcuato Di Tella
Escuela de Arquitectura y Estudios Urbanos
Tesis Proyectual
Atlas de Genéricos Sublimes
Dirección: Ciro Najle
Coordinación: Anna Font
Tutores: Johanna Potap (Manuel Mensa, Andrew Pringle, Valeria Ospital, Carolina Telo,
Santiago Giusto, Lucas Torres Agüero)
Seminario: Alberto Delorenzini
Ayudantes: Melissa Pomsztein, Santiago Rigoli
Alumnos: Candela Cicinelli, Florencia Feldsberg, Agustina Monopoli, Philipp Plank
Skylift
Rascielos de agregación y desagregación multiescalar
2019

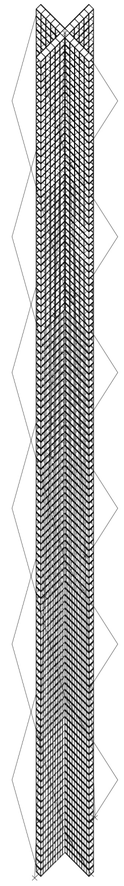

Axonometría. MMMV01 módulos de uso semiprivado MMV01 agregación axial MV09 sustracción axial de módulos de uso semiprivado V37 cantidad de módulos de sustracción modular.

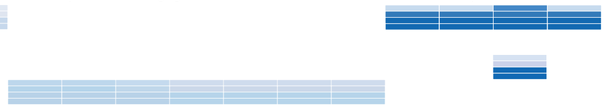

Construcción paso a paso del modelo integrado

Universidad Torcuato Di Tella
Escuela de Arquitectura y Estudios Urbanos
Tesis Proyectual
Atlas de Genéricos Sublimes
Dirección: Ciro Najle
Coordinación: Anna Font
Tutores: Johanna Potap (Manuel Mensa, Andrew Pringle, Valeria Ospital, Carolina Telo,
Santiago Giusto, Lucas Torres Agüero)
Seminario: Alberto Delorenzini
Ayudantes: Melissa Pomsztein, Santiago Rigoli
Alumnos: Candela Cicinelli, Florencia Feldsberg, Agustina Monopoli, Philipp Plank
Skylift
Rascielos de agregación y desagregación multiescalar
2019

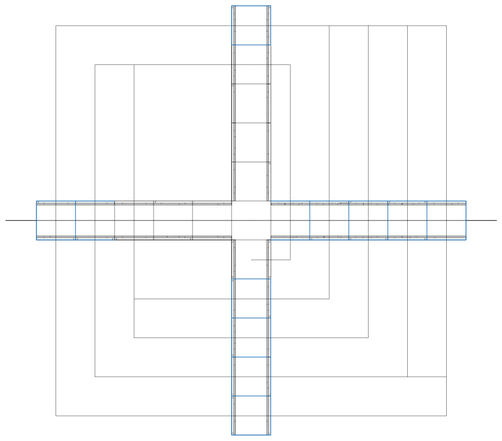

Planta. MMMV01 módulos de uso semiprivado MMV01 agregación axial MV09 sustracción axial de módulos de uso semiprivado V38 progresión de cantidad de módulos de sustracción modular.



Construcción paso a paso del modelo integrado

Universidad Torcuato Di Tella
Escuela de Arquitectura y Estudios Urbanos
Tesis Proyectual
Atlas de Genéricos Sublimes
Dirección: Ciro Najle
Coordinación: Anna Font
Tutores: Johanna Potap (Manuel Mensa, Andrew Pringle, Valeria Ospital, Carolina Telo,
Santiago Giusto, Lucas Torres Agüero)
Seminario: Alberto Delorenzini
Ayudantes: Melissa Pomsztein, Santiago Rigoli
Alumnos: Candela Cicinelli, Florencia Feldsberg, Agustina Monopoli, Philipp Plank
Skylift
Rascielos de agregación y desagregación multiescalar
2019

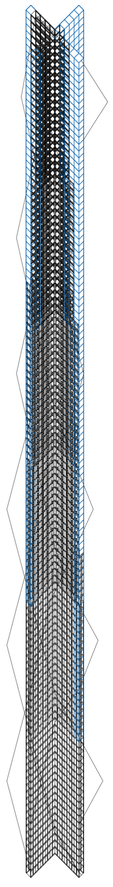

Axonometría. MMMV01 módulos de uso semiprivado MMV01 agregación axial MV09 sustracción axial de módulos de uso semiprivado V38 progresión de cantidad de módulos de sustracción.

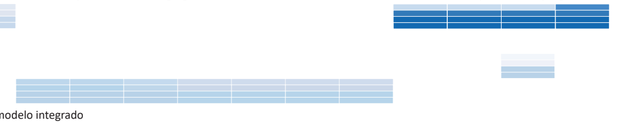

Construcción paso a paso del modelo integrado

Universidad Torcuato Di Tella
Escuela de Arquitectura y Estudios Urbanos
Tesis Proyectual
Atlas de Genéricos Sublimes
Dirección: Ciro Najle
Coordinación: Anna Font
Tutores: Johanna Potap (Manuel Mensa, Andrew Pringle, Valeria Ospital, Carolina Telo,
Santiago Giusto, Lucas Torres Agüero)
Seminario: Alberto Delorenzini
Ayudantes: Melissa Pomsztein, Santiago Rigoli
Alumnos: Candela Cicinelli, Florencia Feldsberg, Agustina Monopoli, Philipp Plank
Skylift
Rascielos de agregación y desagregación multiescalar
2019

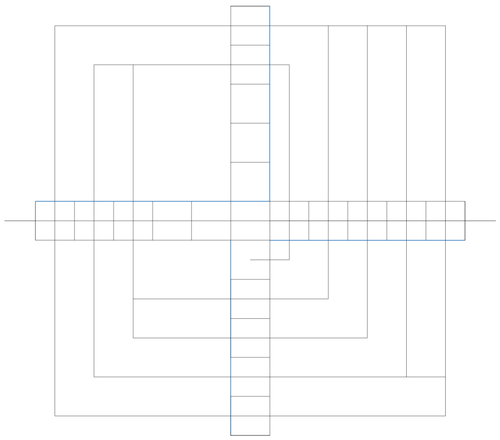

Planta. MMMV01 módulos de uso semiprivado MMV02 agregación lateral MV10 agregación modular lateral de módulos de uso semiprivados V39 cantidad de direcciones de agregación lateral.

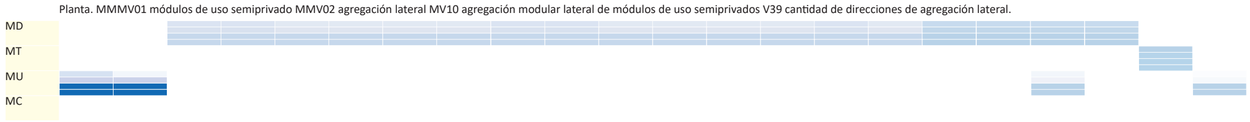

Construcción paso a paso del modelo integrado

Universidad Torcuato Di Tella
Escuela de Arquitectura y Estudios Urbanos
Tesis Proyectual
Atlas de Genéricos Sublimes
Dirección: Ciro Najle
Coordinación: Anna Font
Tutores: Johanna Potap (Manuel Mensa, Andrew Pringle, Valeria Ospital, Carolina Telo,
Santiago Giusto, Lucas Torres Agüero)
Seminario: Alberto Delorenzini
Ayudantes: Melissa Pomsztein, Santiago Rigoli
Alumnos: Candela Cicinelli, Florencia Feldsberg, Agustina Monopoli, Philipp Plank
Skylift
Rascielos de agregación y desagregación multiescalar
2019



Axonometría. MMMV01 módulos de uso semiprivado MMV02 agregación lateral MV10 agregación modular lateral de módulos de uso semiprivados V39 cantidad de direcciones de agregación lateral de módulos semiprivados por nivel.

Construcción paso a paso del modelo integrado

Universidad Torcuato Di Tella
Escuela de Arquitectura y Estudios Urbanos
Tesis Proyectual
Atlas de Genéricos Sublimes
Dirección: Ciro Najle
Coordinación: Anna Font
Tutores: Johanna Potap (Manuel Mensa, Andrew Pringle, Valeria Ospital, Carolina Telo, Santiago Giusto, Lucas Torres Agüero)
Seminario: Alberto Delorenzini
Ayudantes: Melissa Pomsztein, Santiago Rigoli
Alumnos: Candela Cicinelli, Florencia Feldsberg, Agustina Monopoli, Philipp Plank
Skylift
Rascielos de agregación y desagregación multiescalar
2019

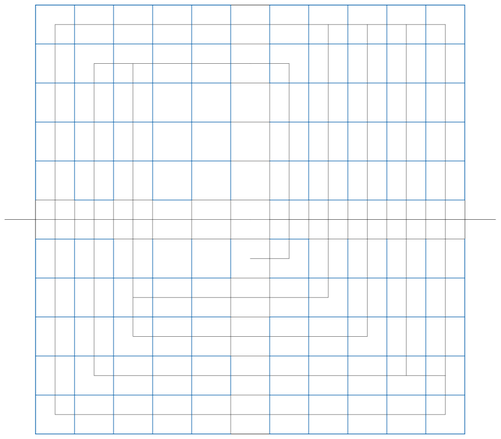

Planta. MMMV01 módulos de uso semiprivado MMV02 agregación lateral MV10 agregación modular lateral de módulos de uso semiprivados V40 cantidad de módulos de uso semiprivado.

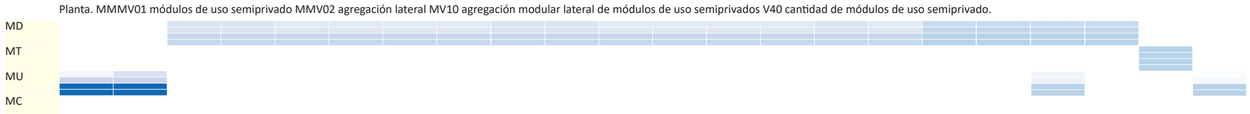

Construcción paso a paso del modelo integrado

Universidad Torcuato Di Tella
Escuela de Arquitectura y Estudios Urbanos
Tesis Proyectual
Atlas de Genéricos Sublimes
Dirección: Ciro Najle
Coordinación: Anna Font
Tutores: Johanna Potap (Manuel Mensa, Andrew Pringle, Valeria Ospital, Carolina Telo, Santiago Giusto, Lucas Torres Agüero)
Seminario: Alberto Delorenzini
Ayudantes: Melissa Pomsztein, Santiago Rigoli
Alumnos: Candela Cicinelli, Florencia Feldsberg, Agustina Monopoli, Philipp Plank
Skylift
Rascielos de agregación y desagregación multiescalar
2019

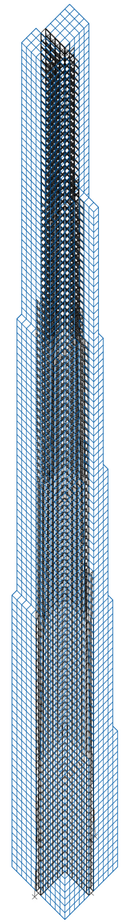

Axonometría. MMMV01 módulos de uso semiprivado MMV02 agregación lateral MV10 agregación modular lateral de módulos de uso semiprivados V40 cantidad de módulos de uso semiprivado agregados por dirección en planta.

Construcción paso a paso del modelo integrado

Universidad Torcuato Di Tella
Escuela de Arquitectura y Estudios Urbanos
Tesis Proyectual
Atlas de Genéricos Sublimes
Dirección: Ciro Najle
Coordinación: Anna Font
Tutores: Johanna Potap (Manuel Mensa, Andrew Pringle, Valeria Ospital, Carolina Telo,
Santiago Giusto, Lucas Torres Agüero)
Seminario: Alberto Delorenzini
Ayudantes: Melissa Pomsztein, Santiago Rigoli
Alumnos: Candela Cicinelli, Florencia Feldsberg, Agustina Monopoli, Philipp Plank
Skylift
Rascielos de agregación y desagregación multiescalar
2019

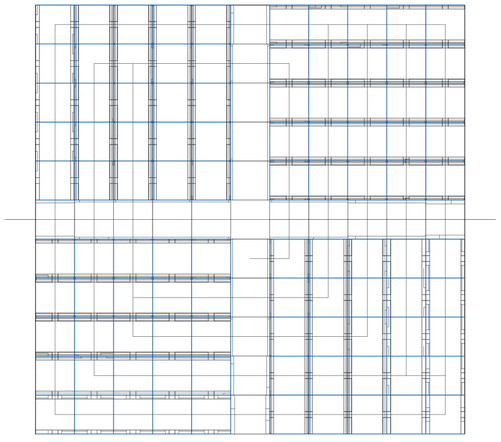

Planta. MMMV01 módulos de uso semiprivado MMV02 agregación lateral MV13 losas módulos laterales de uso semiprivado V54 progresión de la cantidad de módulos de sustracción de losa.

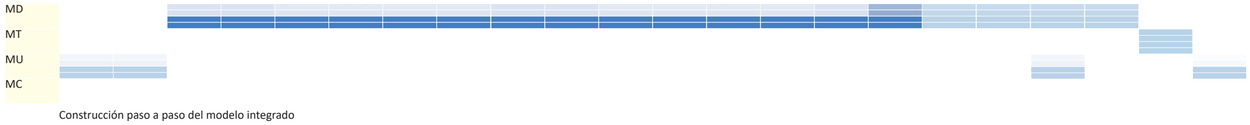

Construcción paso a paso del modelo integrado

Universidad Torcuato Di Tella
Escuela de Arquitectura y Estudios Urbanos
Tesis Proyectual
Atlas de Genéricos Sublimes
Dirección: Ciro Najle
Coordinación: Anna Font
Tutores: Johanna Potap (Manuel Mensa, Andrew Pringle, Valeria Ospital, Carolina Telo,
Santiago Giusto, Lucas Torres Agüero)
Seminario: Alberto Delorenzini
Ayudantes: Melissa Pomsztein, Santiago Rigoli
Alumnos: Candela Cicinelli, Florencia Feldsberg, Agustina Monopoli, Philipp Plank
Skylift
Rascielos de agregación y desagregación multiescalar
2019

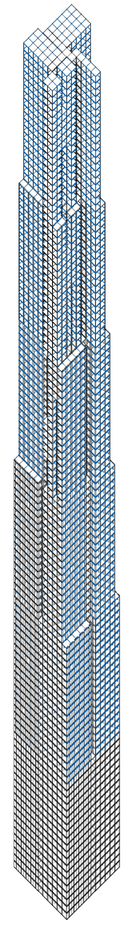

Axonometría. MMMV01 módulos de uso semiprivado MMV02 agregación lateral MV13 losas módulos laterales de uso semiprivado V54 progresión de la cantidad de módulos de sustracción de losa.

Construcción paso a paso del modelo integrado

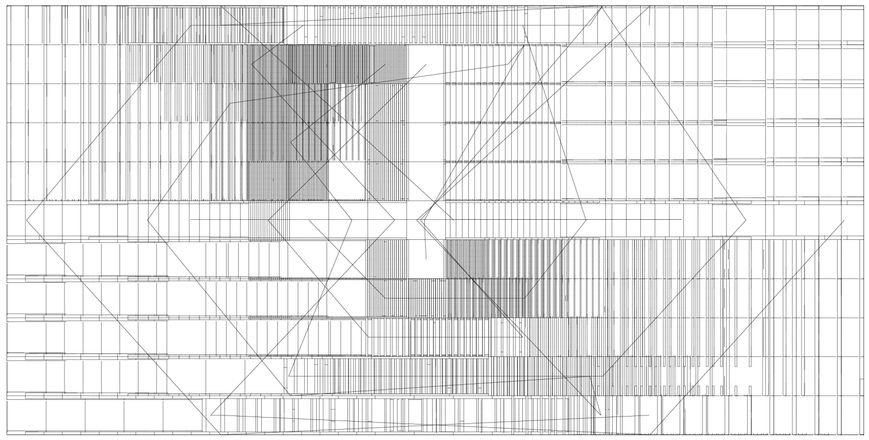

Planta. MMMV01 módulos de uso semiprivado MMV02 agregación lateral MV15 desplazamiento modular tramos V60 distancia de desplazamiento desde el módulo de distribución pública.

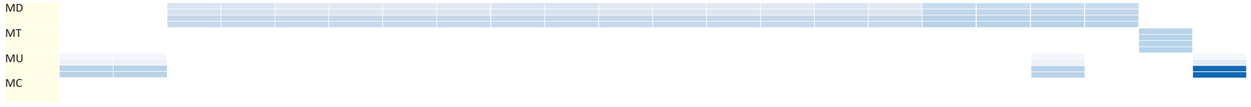

Construcción paso a paso del modelo integrado

Universidad Torcuato Di Tella
Escuela de Arquitectura y Estudios Urbanos
Tesis Proyectual
Atlas de Genéricos Sublimes
Dirección: Ciro Najle
Coordinación: Anna Font
Tutores: Johanna Potap (Manuel Mensa, Andrew Pringle, Valeria Ospital, Carolina Telo,
Santiago Giusto, Lucas Torres Agüero)
Seminario: Alberto Delorenzini
Ayudantes: Melissa Pomsztein, Santiago Rigoli
Alumnos: Candela Cicinelli, Florencia Feldsberg, Agustina Monopoli, Philipp Plank
Skylift
Rascielos de agregación y desagregación multiescalar
2019

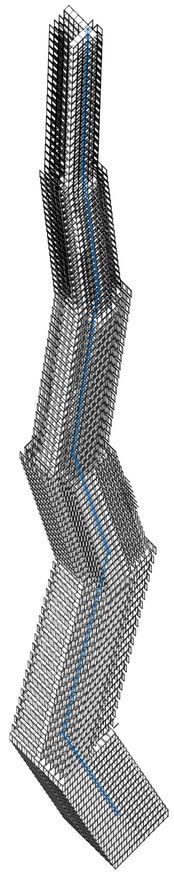

Axonometría. MMMV01 módulos de uso semiprivado MMV02 agregación lateral MV15 desplazamiento modular tramos V60 distancia de desplazamiento desde el módulo de distribución pública.

Construcción paso a paso del modelo integrado

Universidad Torcuato Di Tella
Escuela de Arquitectura y Estudios Urbanos
Tesis Proyectual
Atlas de Genéricos Sublimes
Dirección: Ciro Najle
Coordinación: Anna Font
Tutores: Johanna Potap (Manuel Mensa, Andrew Pringle, Valeria Ospital, Carolina Telo,
Santiago Giusto, Lucas Torres Agüero)
Seminario: Alberto Delorenzini
Ayudantes: Melissa Pomsztein, Santiago Rigoli
Alumnos: Candela Cicinelli, Florencia Feldsberg, Agustina Monopoli, Philipp Plank
Skylift
Rascielos de agregación y desagregación multiescalar
2019

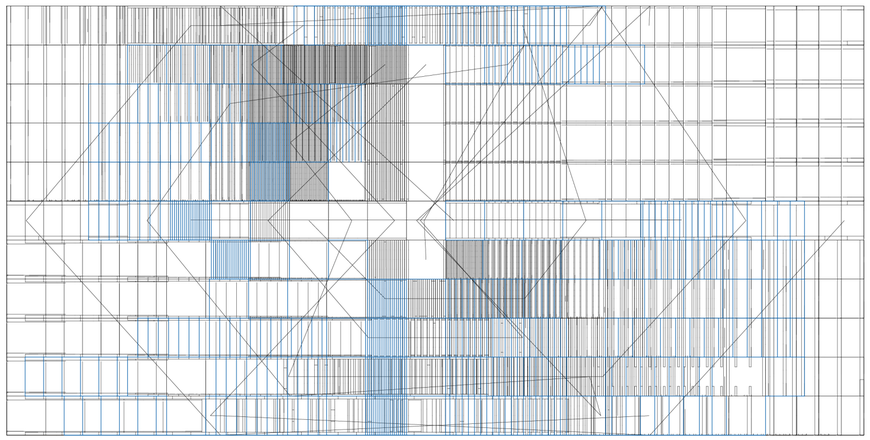

Planta. MMMV02 módulos de uso privado MMV03 agregación axial MV16 agregación modular axial módulos de uso privado V62 cantidad de módulos de uso privado agregados por dirección.

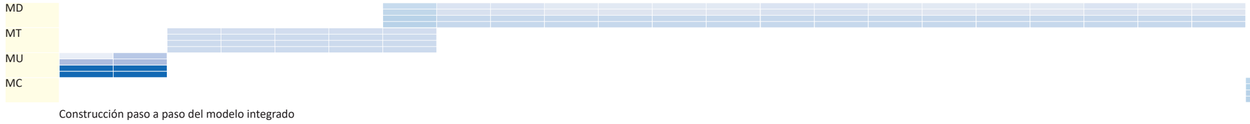

Construcción paso a paso del modelo integrado

Universidad Torcuato Di Tella
Escuela de Arquitectura y Estudios Urbanos
Tesis Proyectual
Atlas de Genéricos Sublimes
Dirección: Ciro Najle
Coordinación: Anna Font
Tutores: Johanna Potap (Manuel Mensa, Andrew Pringle, Valeria Ospital, Carolina Telo,
Santiago Giusto, Lucas Torres Agüero)
Seminario: Alberto Delorenzini
Ayudantes: Melissa Pomsztein, Santiago Rigoli
Alumnos: Candela Cicinelli, Florencia Feldsberg, Agustina Monopoli, Philipp Plank
Skylift
Rascielos de agregación y desagregación multiescalar
2019

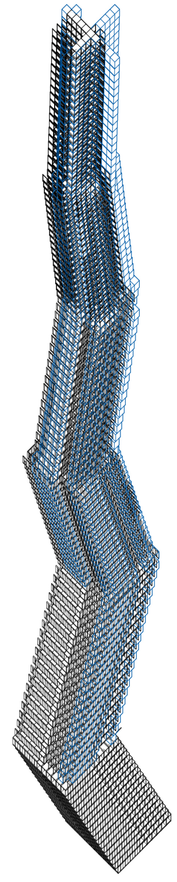

Axonometría. MMMV02 módulos de uso privado MMV03 agregación axial MV16 agregación modular axial módulos de uso privado V62 cantidad de módulos de uso privado agregados.

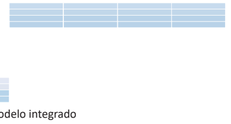

Construcción paso a paso del modelo integrado

Universidad Torcuato Di Tella
Escuela de Arquitectura y Estudios Urbanos
Tesis Proyectual
Atlas de Genéricos Sublimes
Dirección: Ciro Najle
Coordinación: Anna Font
Tutores: Johanna Potap (Manuel Mensa, Andrew Pringle, Valeria Ospital, Carolina Telo,
Santiago Giusto, Lucas Torres Agüero)
Seminario: Alberto Delorenzini
Ayudantes: Melissa Pomsztein, Santiago Rigoli
Alumnos: Candela Cicinelli, Florencia Feldsberg, Agustina Monopoli, Philipp Plank
Skylift
Rascielos de agregación y desagregación multiescalar
2019

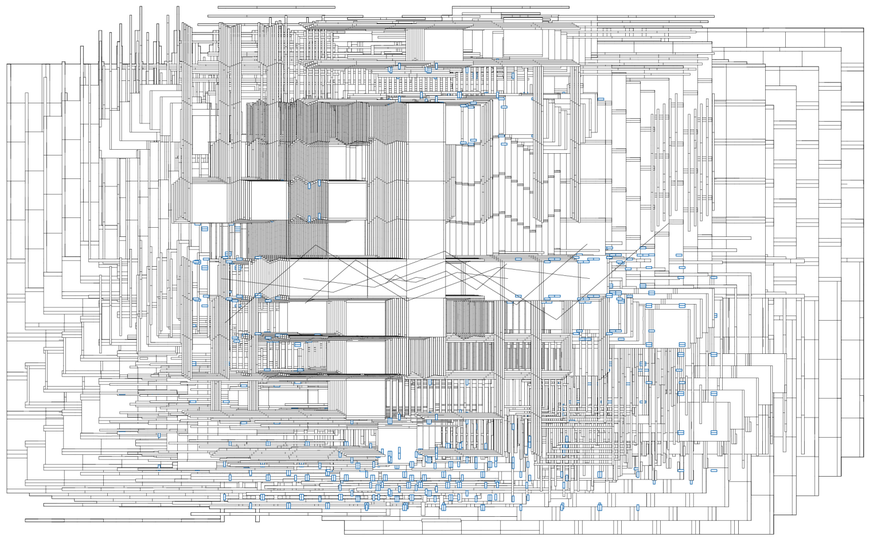

Planta. MMMV02 módulos de uso privado MMV04 agregación lateral MV28 desplazamiento modular subtramos V114 distancia de desplazamiento desde el módulo de distribución pública.



Cuadro de variables y determinaciones

Universidad Torcuato Di Tella
Escuela de Arquitectura y Estudios Urbanos
Tesis Proyectual
Atlas de Genéricos Sublimes
Dirección: Ciro Najle
Coordinación: Anna Font
Tutores: Johanna Potap (Manuel Mensa, Andrew Pringle, Valeria Ospital, Carolina Telo,
Santiago Giusto, Lucas Torres Agüero)
Seminario: Alberto Delorenzini
Ayudantes: Melissa Pomsztein, Santiago Rigoli
Alumnos: Candela Cicinelli, Florencia Feldsberg, Agustina Monopoli, Philipp Plank
Skylift
Rascielos de agregación y desagregación multiescalar
2019

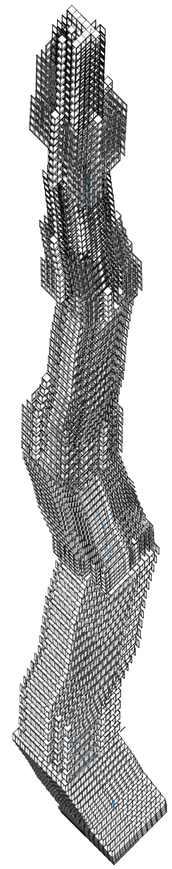

Axonometría. MMMV02 módulos de uso privado MMV04 agregación lateral MV28 desplazamiento modular subtramos V114 distancia de desplazamiento desde el módulo de distribución pública.

Cuadro de variables y determinaciones

Universidad Torcuato Di Tella
Escuela de Arquitectura y Estudios Urbanos
Tesis Proyectual
Atlas de Genéricos Sublimes
Dirección: Ciro Najle
Coordinación: Anna Font
Tutores: Johanna Potap (Manuel Mensa, Andrew Pringle, Valeria Ospital, Carolina Telo,
Santiago Giusto, Lucas Torres Agüero)
Seminario: Alberto Delorenzini
Ayudantes: Melissa Pomsztein, Santiago Rigoli
Alumnos: Candela Cicinelli, Florencia Feldsberg, Agustina Monopoli, Philipp Plank
Skylift
Rascielos de agregación y desagregación multiescalar
2019

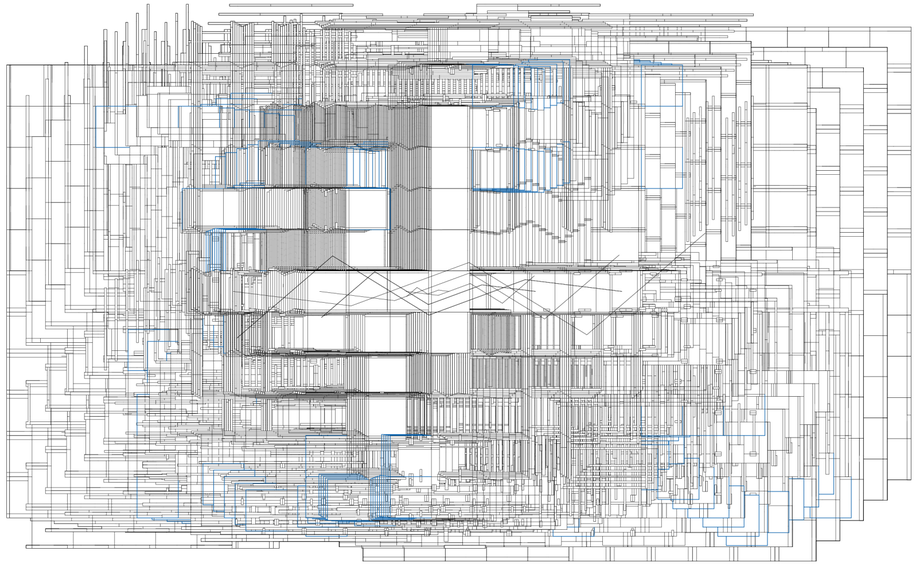

Planta. MMMV03 módulos de uso semipúblico MMV05 agregación axial MV29 agregación modular axial módulos de uso semipúblico V116 cantidad de módulos de uso semipúblico.

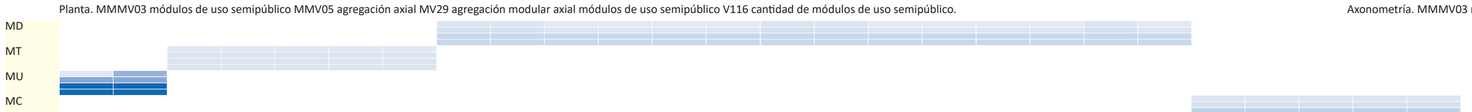

Construcción paso a paso del modelo integrado

Universidad Torcuato Di Tella
Escuela de Arquitectura y Estudios Urbanos
Tesis Proyectual
Atlas de Genéricos Sublimes
Dirección: Ciro Najle
Coordinación: Anna Font
Tutores: Johanna Potap (Manuel Mensa, Andrew Pringle, Valeria Ospital, Carolina Telo,
Santiago Giusto, Lucas Torres Agüero)
Seminario: Alberto Delorenzini
Ayudantes: Melissa Pomsztein, Santiago Rigoli
Alumnos: Candela Cicinelli, Florencia Feldsberg, Agustina Monopoli, Philipp Plank
Skylift
Rascielos de agregación y desagregación multiescalar
2019

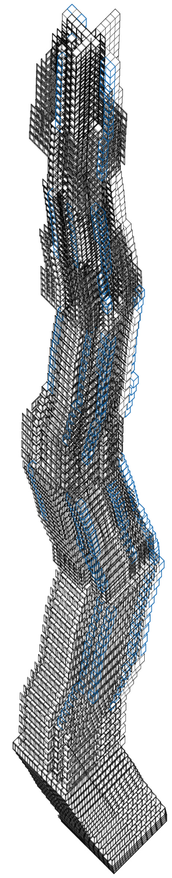

Axonometría. MMMV03 módulos de uso semipúblico MMV05 agregación axial MV29 agregación modular axial módulos de uso semipúblico V116 cantidad de módulos de uso semipúblico.

Construcción paso a paso del modelo integrado

Universidad Torcuato Di Tella
Escuela de Arquitectura y Estudios Urbanos
Tesis Proyectual
Atlas de Genéricos Sublimes
Dirección: Ciro Najle
Coordinación: Anna Font
Tutores: Johanna Potap (Manuel Mensa, Andrew Pringle, Valeria Ospital, Carolina Telo,
Santiago Giusto, Lucas Torres Agüero)
Seminario: Alberto Delorenzini
Ayudantes: Melissa Pomsztein, Santiago Rigoli
Alumnos: Candela Cicinelli, Florencia Feldsberg, Agustina Monopoli, Philipp Plank
Skylift
Rascielos de agregación y desagregación multiescalar
2019

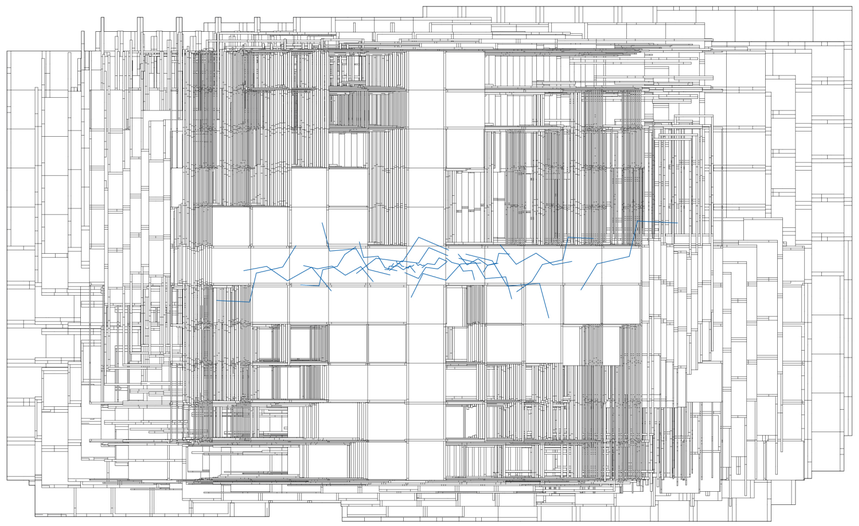

Planta. MMMV03 módulos de uso semipúblico MMV06 agregación lateral MV39 desplazamiento modular pisos V159 distancia de desplazamiento desde el módulo de distribución pública.



Construcción paso a paso del modelo integrado

Universidad Torcuato Di Tella
Escuela de Arquitectura y Estudios Urbanos
Tesis Proyectual
Atlas de Genéricos Sublimes
Dirección: Ciro Najle
Coordinación: Anna Font
Tutores: Johanna Potap (Manuel Mensa, Andrew Pringle, Valeria Ospital, Carolina Telo,
Santiago Giusto, Lucas Torres Agüero)
Seminario: Alberto Delorenzini
Ayudantes: Melissa Pomsztein, Santiago Rigoli
Alumnos: Candela Cicinelli, Florencia Feldsberg, Agustina Monopoli, Philipp Plank
Skylift
Rascielos de agregación y desagregación multiescalar
2019

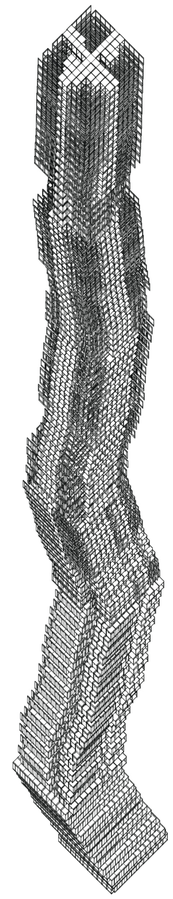

Axonometría. MMMV03 módulos de uso semipúblico MMV06 agregación lateral MV39 desplazamiento modular pisos V159 distancia de desplazamiento desde el módulo de distribución pública.

Construcción paso a paso del modelo integrado

SKYLIFT

Documentación del modelo integrado

Universidad Torcuato Di Tella
Escuela de Arquitectura y Estudios Urbanos
Tesis Proyectual 2019
Atlas de Genéricos Sublimes
Dirección: Ciro Najle
Coordinación: Anna Font
Tutores: Johanna Potap (Manuel Mensa, Andrew Pringle, Valeria Ospital, Carolina Telo, Santiago Giusto, Lucas Torres Agüero)
Seminario: Alberto Delorenzini
Ayudantes: Melissa Pomsztein, Santiago Rigoli
Alumnos: Candela Cicinelli, Florencia Feldsberg, Agustina Monopoli, Philipp Plank

La tendencia de los rascacielos contemporáneos confirma la tendencia de la búsqueda de maximizar la ganancia mediante la repetición apilada de pisos indiferenciados, lo cual permite aumentar su superficie rentable. A su vez, la repetición de estos mismos pisos en altura permite darle mayor o menor valor según su altura en la misma. Resultan en interiores autocontenidos herméticos y aislados de fácil subdivisión, circulación y de mucha masa con poco contacto con el exterior. El rascacielos contemporáneo propone torres de gran escala con espacios de poca especificidad y soluciones radicalmente eficientes. Son de plantas profundas, herméticas y de poco contacto con el exterior; y de lógicas muy simples de subdivisiones internas, estructura, circulaciones mecánicas y envolventes, que asimismo tienden a ser indiferenciadas a pesar de su apilamiento. Skylift como rascacielos refuta esta tendencia. Los rascacielos contemporáneos necesitan rehumanizar los metros cuadrados, y no solo incrementar su rentabilidad.

Skylift se compone por seis tramos que se organizan en partes escalarmente inferiores. Cada uno de estos tramos se compone por cuatro subtramos de cinco pisos cada uno. La organización en jerarquías permite subdividir al rascacielos y regular de manera multiescalar su composición programática, en la masa de cada tramo, cada subtramo, y de cada piso por subtramo. Asimismo, cada escala funciona como un nodo de la red circulatoria diagonal del rascacielos; siendo que el primer piso de cada tramo funciona como una gran base de la circulación ascendente por telesilla, pero a su vez es donde convergen los tres tipos de circulaciones. De manera análoga, el primer piso de cada subtramo funciona como la base para la circulación descendente por pistas, y los pisos como mini bases, o más bien como nodos en el perímetro de la circulación descendente por telesillas.

La hiperdeterminación de un rascacielos define la manera en la que se materializa el mismo más allá de su compleja masa modular. Skylift genera especificidad de resolución material en tres sistemas distintos: el sistema estructural, sistema circulatorio y el sistema de cerramientos. La planta del proyecto transiciona en su composición modular, generando diferencias en su misma masa programática. Esto asimismo genera que cada una de ellas adquiera un carácter propio. La búsqueda de la maximización de la determinación arquitectónica es en pos de la hipercualificación de pisos en altura.

Los elementos estructurales diferencian, por medio de una sustracción modular, sus espesores, largos y anchos; tanto en las columnas, vigas y losas que estructuran al rascacielos. Respecto al sistema de cerramiento, para los módulos de uso semiprivados se utiliza un cerramiento opaco de estilo curtain wall; en los de uso privados, carpinterías de vidrio traslucido atravesable. Y para las semipúblicas barandas metálicas bajas. Los tres se posición dependiendo de su sentido de agregación, es decir, verticalmente si es axial u horizontalmente si es lateral. El sistema circulatorio también se diferencia en función a qué módulos conecta directamente: los módulos de uso semipúblico conectan a la circulación ascendente por telesilla entre tramos; los módulos de uso privado conectan a la circulación descendente por pista entre subtramos, y los semiprivados a la circulación descendente por telesilla en cada piso. Más allá de la separación entre los tipos de circulaciones, la conexión diagonal permite que esta red circulatoria atraviese indiferenciadamente el programa de la masa modular, interrumpiendo todos los pisos con algún tipo de circulación. La compleja masa modular del rascacielos genera una transición entre ciento veinte plantas. Las plantas más bajas, particularmente del primer tramo, son de tipo compactas y de aspecto genérico. Remite a las plantas de rascacielos que buscan ocupar la totalidad de una huella, y de plantas que tienen a ser de uso comercial o de servicios. A medida que el rascacielos crece en altura, transiciona de una planta compacta y genérica, a una planta cada vez más porosa, más cualificada y de mayor exteriorización.

Universidad Torcuato Di Tella
Escuela de Arquitectura y Estudios Urbanos
Tesis Proyectual
Atlas de Genéricos Sublimes
Dirección: Ciro Najle
Coordinación: Anna Font
Tutores: Johanna Potap (Manuel Mensa, Andrew Pringle, Valeria Ospital, Carolina Telo, Santiago Giusto, Lucas Torres Agüero)
Seminario: Alberto Delorenzini
Ayudantes: Melissa Pomsztein, Santiago Rigoli
Alumnos: Candela Cicinelli, Florencia Feldsberg, Agustina Monopoli, Philipp Plank
Skylift
Rascielos de agregación y desagregación multiescalar
2019



Skylift. Documentación final. Mosáico, de izquierda a derecha:axonometría torre desde esquina superior sureste, axonometría torre desde esquina superior noroeste,axonometría torre desde esquina superior sureste axonometría torre desde esquina superior noreste.

Universidad Torcuato Di Tella
Escuela de Arquitectura y Estudios Urbanos
Tesis Proyectual
Atlas de Genéricos Sublimes
Dirección: Ciro Najle
Coordinación: Anna Font
Tutores: Johanna Potap (Manuel Mensa, Andrew Pringle, Valeria Ospital, Carolina Telo, Santiago Giusto, Lucas Torres Agüero)
Seminario: Alberto Delorenzini
Ayudantes: Melissa Pomsztein, Santiago Rigoli
Alumnos: Candela Cicinelli, Florencia Feldsberg, Agustina Monopoli, Philipp Plank
Skylift
Rascielos de agregación y desagregación multiescalar
2019



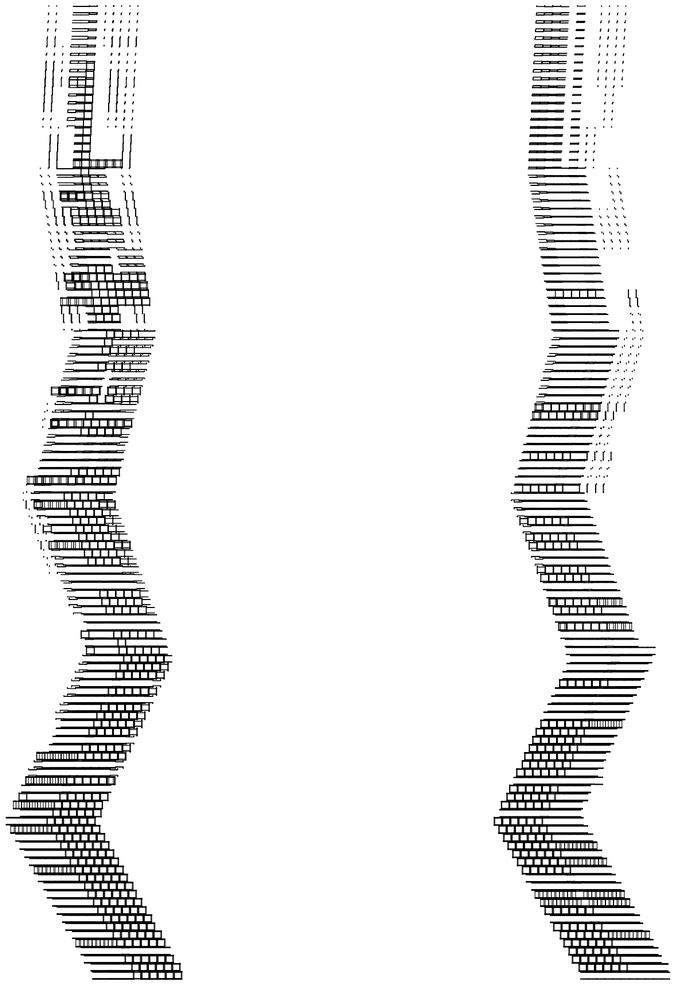

Documentación final. Mosaico, de izquierda a derecha: serie progresivo de cortes transversales del rascacielos. Su composición modular diferenciada genera vacíos en el interior de la masa modular, sumada al desfasaje de la torre, que construye descubre caras y genera terrazas, balcones de menor o mayor medida.

Universidad Torcuato Di Tella
Escuela de Arquitectura y Estudios Urbanos
Tesis Proyectual
Atlas de Genéricos Sublimes
Dirección: Ciro Najle
Coordinación: Anna Font
Tutores: Johanna Potap (Manuel Mensa, Andrew Pringle, Valeria Ospital, Carolina Telo,
Santiago Giusto, Lucas Torres Agüero)
Seminario: Alberto Delorenzini
Ayudantes: Melissa Pomsztein, Santiago Rigoli
Alumnos: Candela Cicinelli, Florencia Feldsberg, Agustina Monopoli, Philipp Plank
Skylift
Rascielos de agregación y desagregación multiescalar
2019

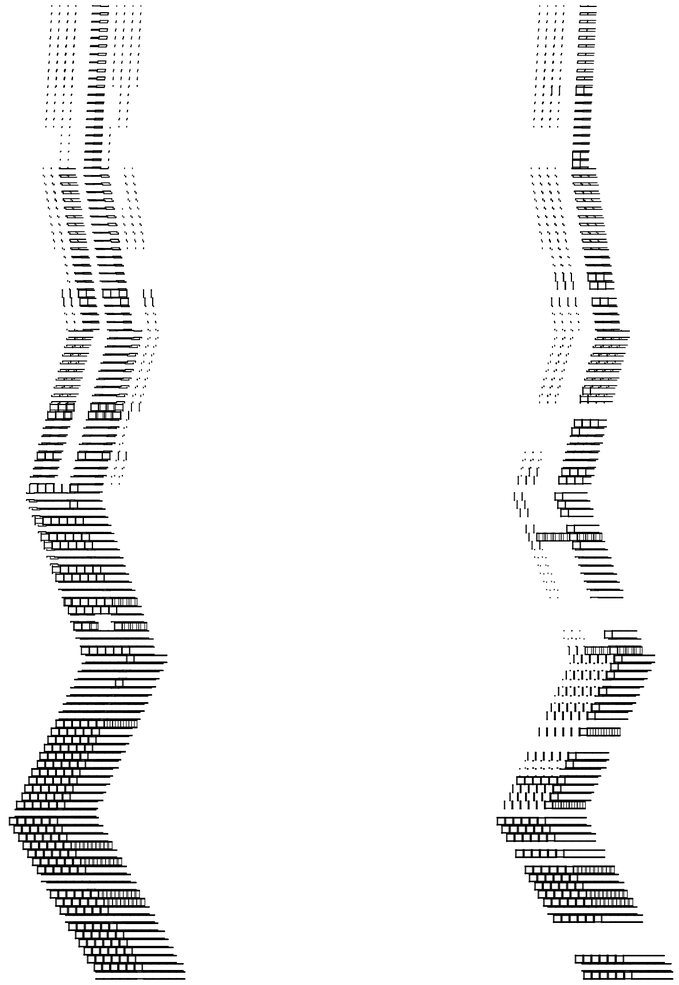

Universidad Torcuato Di Tella
Escuela de Arquitectura y Estudios Urbanos
Tesis Proyectual
Atlas de Genéricos Sublimes
Dirección: Ciro Najle
Coordinación: Anna Font
Tutores: Johanna Potap (Manuel Mensa, Andrew Pringle, Valeria Ospital, Carolina Telo, Santiago Giusto, Lucas Torres Agüero)
Seminario: Alberto Delorenzini
Ayudantes: Melissa Pomsztein, Santiago Rigoli
Alumnos: Candela Cicinelli, Florencia Feldsberg, Agustina Monopoli, Philipp Plank
Skylift
Rascielos de agregación y desagregación multiescalar
2019

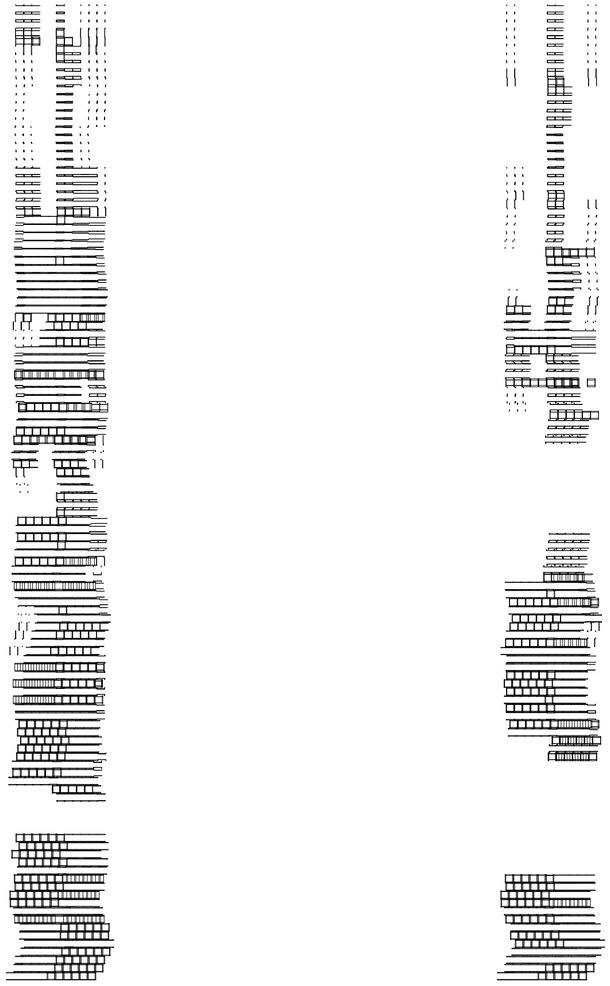

Documentación final. Mosaico, de izquierda a derecha: serie progresivo de cortes transversales del rascacielos. Su composición modular diferenciada genera vacíos en el interior de la masa modular, sumada al desfasaje de la torre, que construye descubre caras y genera terrazas, balcones de menor o mayor medida.

Universidad Torcuato Di Tella
Escuela de Arquitectura y Estudios Urbanos
Tesis Proyectual
Atlas de Genéricos Sublimes
Dirección: Ciro Najle
Coordinación: Anna Font
Tutores: Johanna Potap (Manuel Mensa, Andrew Pringle, Valeria Ospital, Carolina Telo, Santiago Giusto, Lucas Torres Agüero)
Seminario: Alberto Delorenzini
Ayudantes: Melissa Pomsztein, Santiago Rigoli
Alumnos: Candela Cicinelli, Florencia Feldsberg, Agustina Monopoli, Philipp Plank
Skylift
Rascielos de agregación y desagregación multiescalar
2019

Universidad Torcuato Di Tella
Escuela de Arquitectura y Estudios Urbanos
Tesis Proyectual
Atlas de Genéricos Sublimes
Dirección: Ciro Najle
Coordinación: Anna Font
Tutores: Johanna Potap (Manuel Mensa, Andrew Pringle, Valeria Ospital, Carolina Telo, Santiago Giusto, Lucas Torres Agüero)
Seminario: Alberto Delorenzini
Ayudantes: Melissa Pomsztein, Santiago Rigoli
Alumnos: Candela Cicinelli, Florencia Feldsberg, Agustina Monopoli, Philipp Plank
Skylift
Rascielos de agregación y desagregación multiescalar
2019

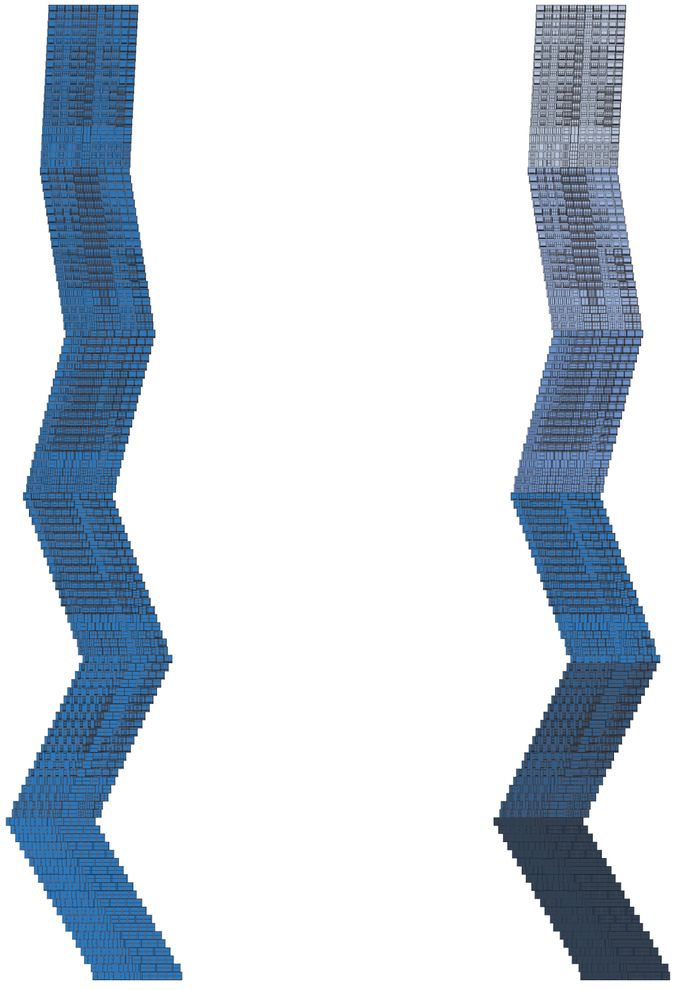

Vista. Documentación final. Mosaico, de izquierda a derecha: Rascacielos completo, rascacielos subdividido en seis tramos. Skylift es un rascacielos que se subdivide en partes multiescalarmente inferiores. Se compone por ciento veinte pisos organizados en seis tramos de veinte pisos.

Universidad Torcuato Di Tella
Escuela de Arquitectura y Estudios Urbanos
Tesis Proyectual
Atlas de Genéricos Sublimes
Dirección: Ciro Najle
Coordinación: Anna Font
Tutores: Johanna Potap (Manuel Mensa, Andrew Pringle, Valeria Ospital, Carolina Telo, Santiago Giusto, Lucas Torres Agüero)
Seminario: Alberto Delorenzini
Ayudantes: Melissa Pomsztein, Santiago Rigoli
Alumnos: Candela Cicinelli, Florencia Feldsberg, Agustina Monopoli, Philipp Plank
Skylift
Rascielos de agregación y desagregación multiescalar
2019

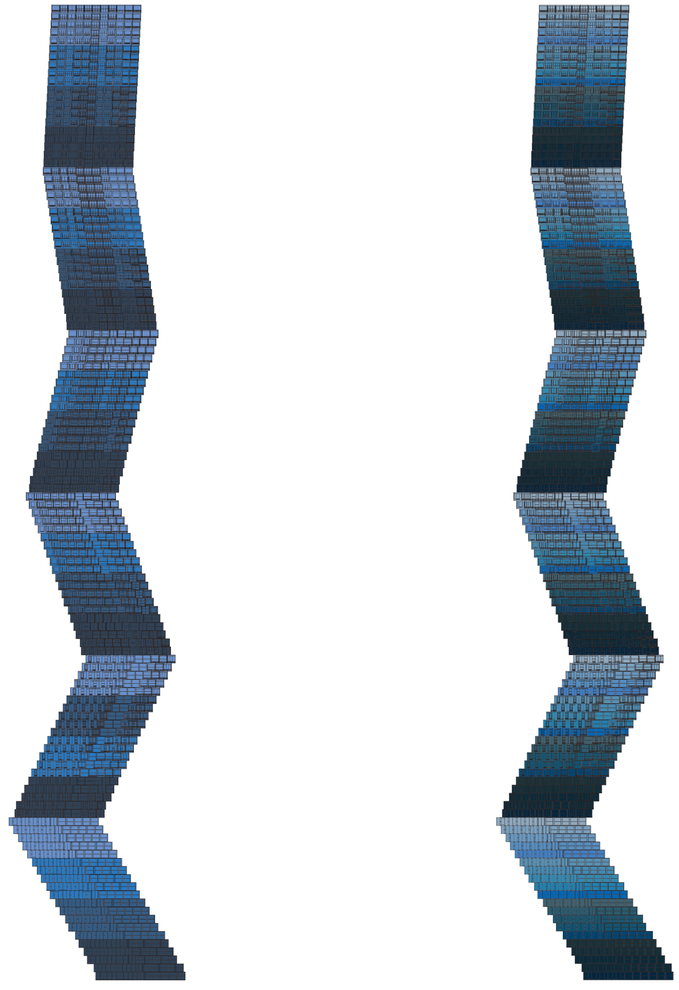

Vista. Documentación final. Mosaico, de izquierda a derecha: Rascacielos subdividido en subtramos, rascacielos subdividido por nivel. Cada tramo cuenta con cuatro subtramos de cinco pisos. El primer subtramo de cada tramo se destina a un uso de servicios, siendo los primeros dos pisos amenities para los residentes, y los dos restantes conforman un único piso técnico de doble altura. Asimismo, el primer piso de cada subtramo es una base de llegada para la circulación diagonal (telesillas y pistas), siendo las de mayor jerarquía las bases del primer piso de cada tramo, donde coinciden los tres tipos de circulaciones.

Universidad Torcuato Di Tella
Escuela de Arquitectura y Estudios Urbanos
Tesis Proyectual
Atlas de Genéricos Sublimes
Dirección: Ciro Najle
Coordinación: Anna Font
Tutores: Johanna Potap (Manuel Mensa, Andrew Pringle, Valeria Ospital, Carolina Telo, Santiago Giusto, Lucas Torres Agüero)
Seminario: Alberto Delorenzini
Ayudantes: Melissa Pomsztein, Santiago Rigoli
Alumnos: Candela Cicinelli, Florencia Feldsberg, Agustina Monopoli, Philipp Plank
Skylift
Rascielos de agregación y desagregación multiescalar
2019

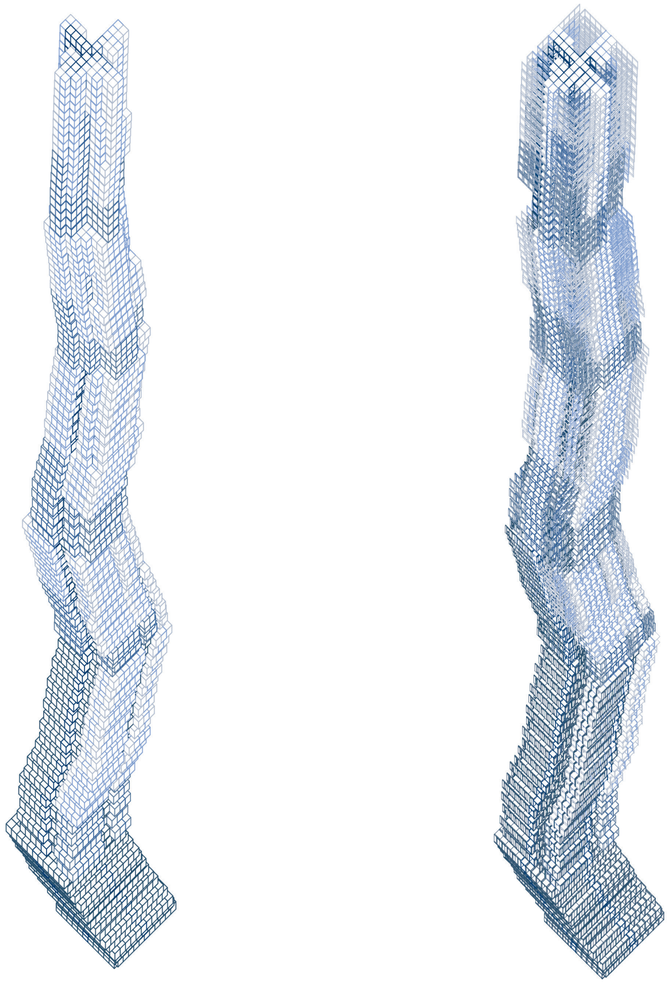

Mosaico, axonometría, de izquierda a derecha: composición programática modular, sistema estructural cualificado y diferenciado por programa.

Universidad Torcuato Di Tella
Escuela de Arquitectura y Estudios Urbanos
Tesis Proyectual
Atlas de Genéricos Sublimes
Dirección: Ciro Najle
Coordinación: Anna Font
Tutores: Johanna Potap (Manuel Mensa, Andrew Pringle, Valeria Ospital, Carolina Telo, Santiago Giusto, Lucas Torres Agüero)
Seminario: Alberto Delorenzini
Ayudantes: Melissa Pomsztein, Santiago Rigoli
Alumnos: Candela Cicinelli, Florencia Feldsberg, Agustina Monopoli, Philipp Plank
Skylift
Rascielos de agregación y desagregación multiescalar
2019

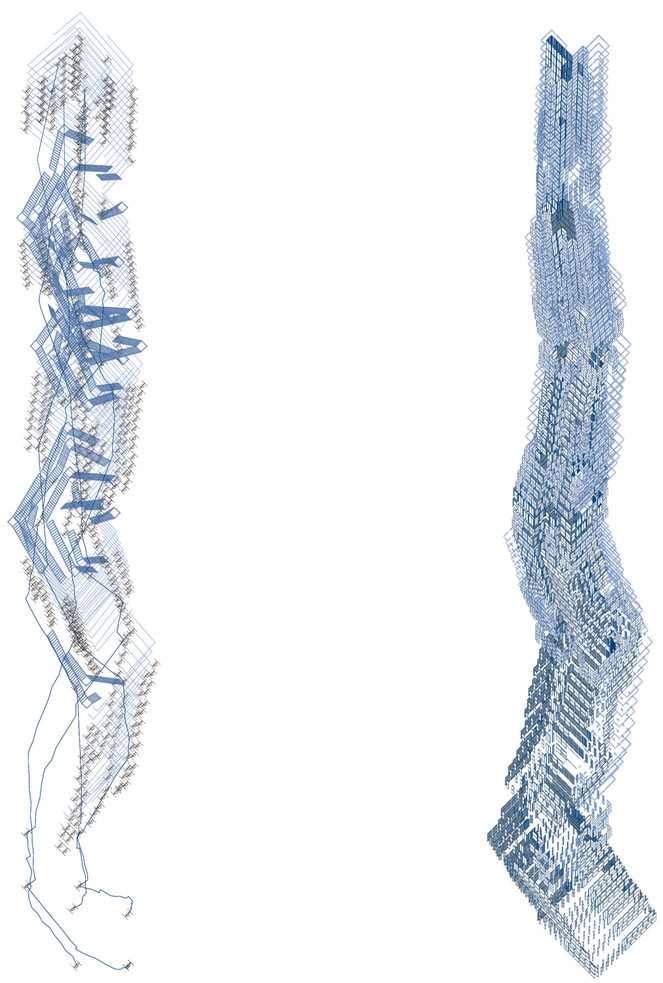

Mosaico, axonometría, de izquierda a derecha: sistema circulatorio, circulación ascendente por telesillas, circulación descendente por pistas, circulación descendente por telesillas; sistema de cerramientos cualificado y diferenciado por programa.

Universidad Torcuato Di Tella
Escuela de Arquitectura y Estudios Urbanos
Tesis Proyectual
Atlas de Genéricos Sublimes
Dirección: Ciro Najle
Coordinación: Anna Font
Tutores: Johanna Potap (Manuel Mensa, Andrew Pringle, Valeria Ospital, Carolina Telo, Santiago Giusto, Lucas Torres Agüero)
Seminario: Alberto Delorenzini
Ayudantes: Melissa Pomsztein, Santiago Rigoli
Alumnos: Candela Cicinelli, Florencia Feldsberg, Agustina Monopoli, Philipp Plank
Skylift
Rascielos de agregación y desagregación multiescalar
2019

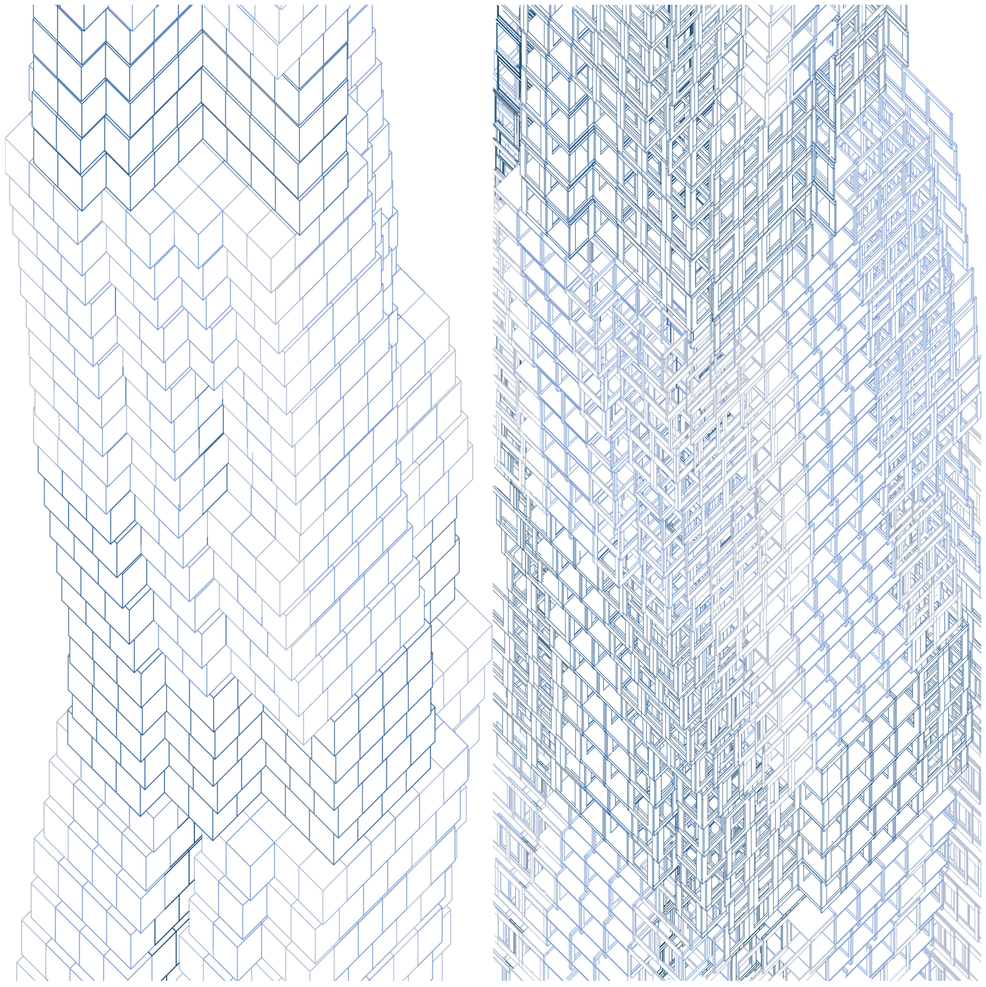

Mosaico, axonometría en zoom, de izquierda a derecha: composición programática modular, sistema estructural cualificado y diferenciado por programa.

Universidad Torcuato Di Tella
Escuela de Arquitectura y Estudios Urbanos
Tesis Proyectual
Atlas de Genéricos Sublimes
Dirección: Ciro Najle
Coordinación: Anna Font
Tutores: Johanna Potap (Manuel Mensa, Andrew Pringle, Valeria Ospital, Carolina Telo, Santiago Giusto, Lucas Torres Agüero)
Seminario: Alberto Delorenzini
Ayudantes: Melissa Pomsztein, Santiago Rigoli
Alumnos: Candela Cicinelli, Florencia Feldsberg, Agustina Monopoli, Philipp Plank
Skylift
Rascielos de agregación y desagregación multiescalar
2019

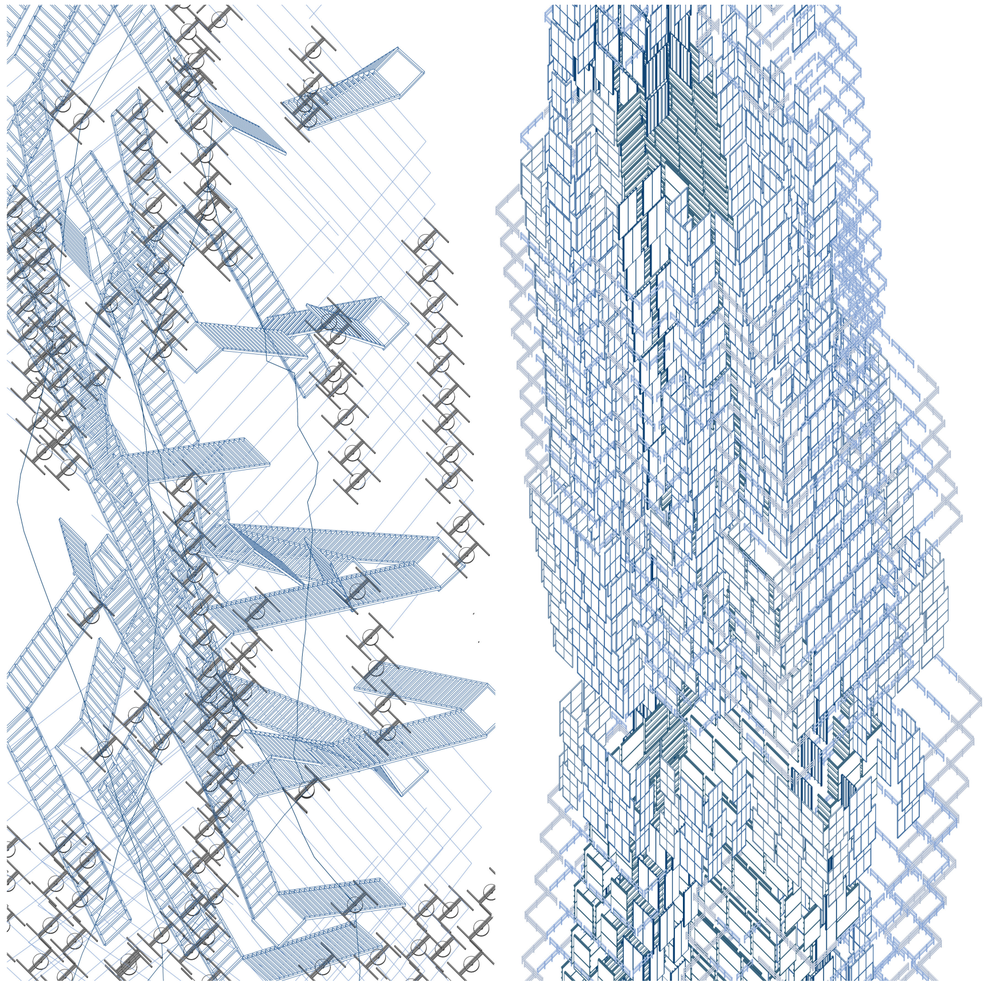

Mosaico, axonometría en zoom, de izquierda a derecha: sistema circulatorio, circulación ascendente por telesillas, circulación descendente por pistas, circulación descendente por telesillas; sistema de cerramientos cualificado y diferenciado por programa.

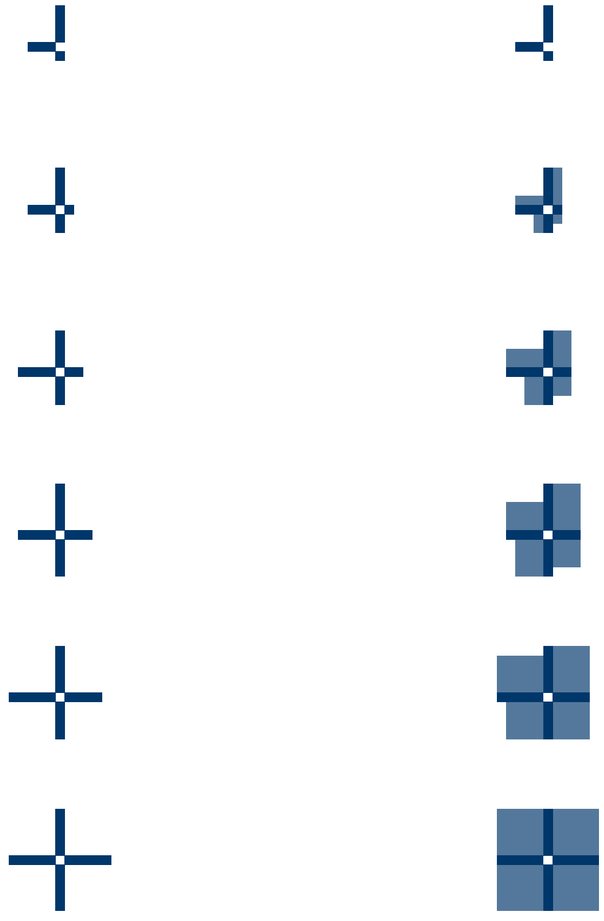

Documentación final. Composición programática masa modular. Mosaico, de izquierda a derecha, arriba a abajo: primera planta primer tramo, agregación axial módulos de uso semipúblico; primera planta primer tramo, agregación lateral módulos de uso semipúblico; primera planta segundo tramo, agregación axial módulos de uso semipúblico; primera planta segundo tramo, agregación lateral módulos de uso semipúblico; primera planta tercer tramo, agregación axial módulos de uso semipúblico; primera planta tercer tramo, agregación lateral módulos de uso semipúblico; primera planta cuarto tramo, agregación axial módulos de uso semipúblico; primera planta cuarto tramo, agregación lateral módulos de uso semipúblico; primera planta quinto tramo, agregación axial módulos de uso semipúblico; primera planta quinto tramo, agregación lateral módulos de uso semipúblico; primera planta sexto tramo, agregación axial módulos de uso semipúblico; primera planta sexto tramo, agregación lateral módulos de uso semipúblico. La agregación modular jerarquizada escalarmente produce un rascacielos de de composición compleja de diferente predominancia programática local.

Universidad Torcuato Di Tella
Escuela de Arquitectura y Estudios Urbanos
Tesis Proyectual
Atlas de Genéricos Sublimes
Dirección: Ciro Najle
Coordinación: Anna Font
Tutores: Johanna Potap (Manuel Mensa, Andrew Pringle, Valeria Ospital, Carolina Telo, Santiago Giusto, Lucas Torres Agüero)
Seminario: Alberto Delorenzini
Ayudantes: Melissa Pomsztein, Santiago Rigoli
Alumnos: Candela Cicinelli, Florencia Feldsberg, Agustina Monopoli, Philipp Plank
Skylift
Rascielos de agregación y desagregación multiescalar
2019

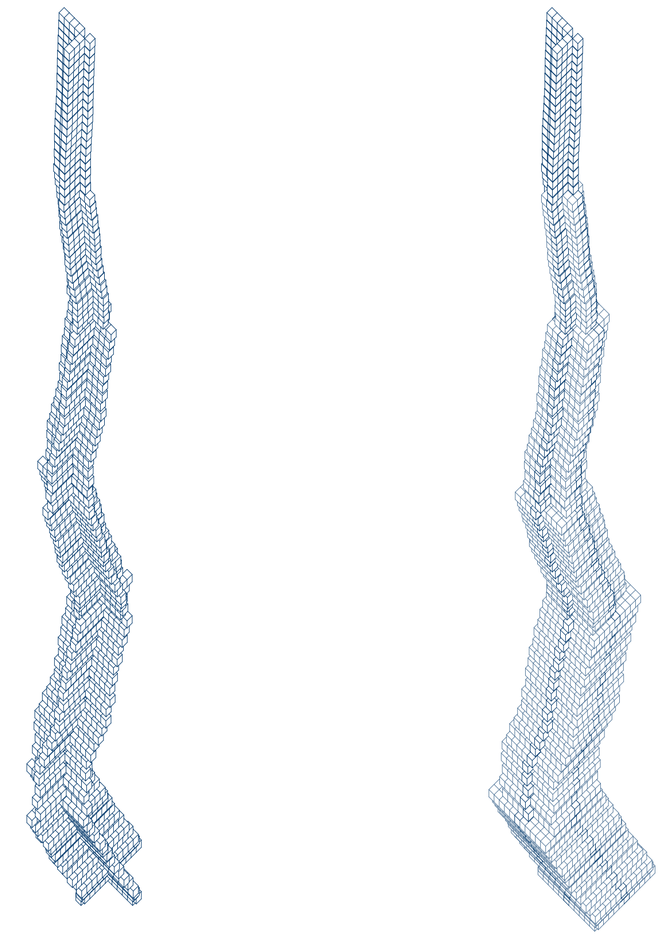

Documentación final. Composición programática masa modular. Mosaico, de izquierda a derecha: agregación modular axial módulos de uso semipúblico, agregación modular lateral módulos de uso semipúblico.

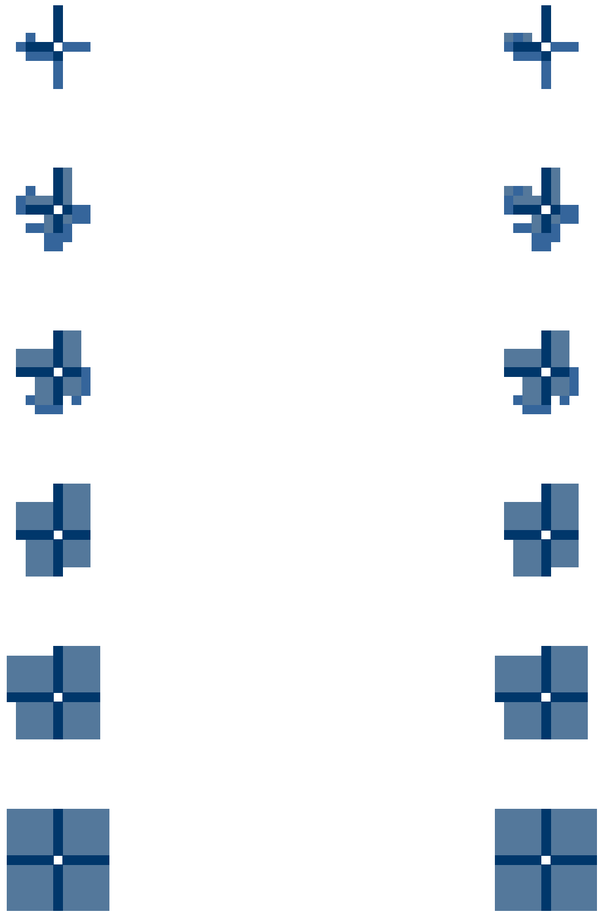

Documentación final. Composición programática masa modular. Mosaico, de izquierda a derecha, arriba a abajo: primera planta primer tramo, agregación axial módulos de uso privado; primera planta primer tramo, agregación lateral módulos de uso privado; primera planta segundo tramo, agregación axial módulos de uso privado; primera planta segundo tramo, agregación lateral módulos de uso privado; primera planta tercer tramo, agregación axial módulos de uso privado; primera planta tercer tramo, agregación lateral módulos de uso privado; primera planta cuarto tramo, agregación axial módulos de uso privado; primera planta cuarto tramo, agregación lateral módulos de uso privado; primera planta quinto tramo, agregación axial módulos de uso privado; primera planta quinto tramo, agregación lateral módulos de uso privado; primera planta sexto tramo, agregación axial módulos de uso privado; primera planta sexto tramo, agregación lateral módulos de uso privado. La agregación modular jerarquizada escalarmente produce un rascacielos de de composición compleja de diferente predominancia programática local.

Universidad Torcuato Di Tella
Escuela de Arquitectura y Estudios Urbanos
Tesis Proyectual
Atlas de Genéricos Sublimes
Dirección: Ciro Najle
Coordinación: Anna Font
Tutores: Johanna Potap (Manuel Mensa, Andrew Pringle, Valeria Ospital, Carolina Telo, Santiago Giusto, Lucas Torres Agüero)
Seminario: Alberto Delorenzini
Ayudantes: Melissa Pomsztein, Santiago Rigoli
Alumnos: Candela Cicinelli, Florencia Feldsberg, Agustina Monopoli, Philipp Plank
Skylift
Rascielos de agregación y desagregación multiescalar
2019

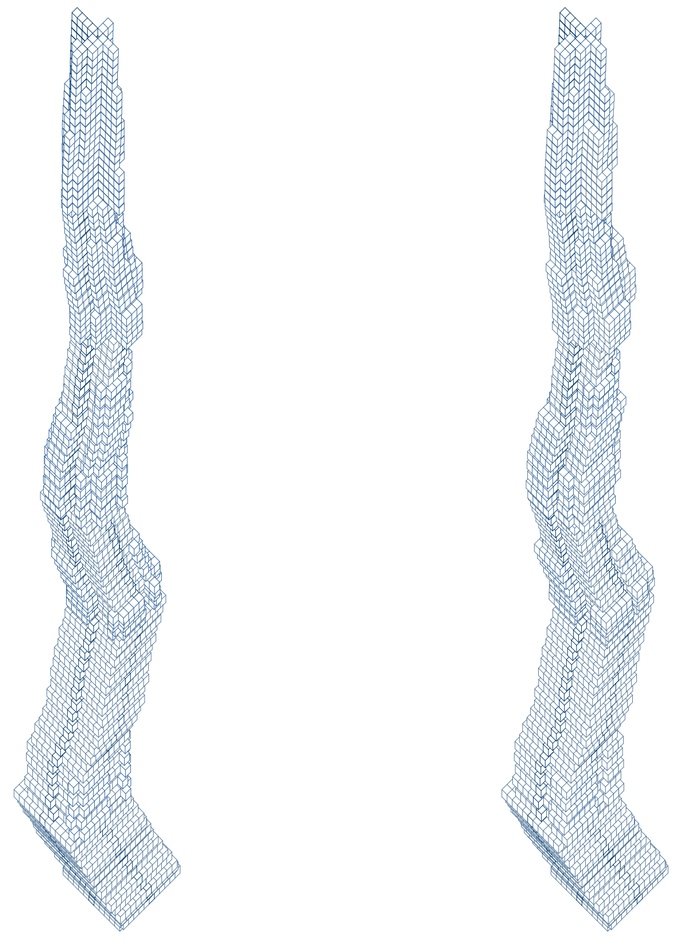

Documentación final. Composición programática masa modular. Mosaico, de izquierda a derecha: agregación modular axial módulos de uso privado, agregación modular lateral módulos de uso privado.

Universidad Torcuato Di Tella
Escuela de Arquitectura y Estudios Urbanos
Tesis Proyectual
Atlas de Genéricos Sublimes
Dirección: Ciro Najle
Coordinación: Anna Font
Tutores: Johanna Potap (Manuel Mensa, Andrew Pringle, Valeria Ospital, Carolina Telo, Santiago Giusto, Lucas Torres Agüero)
Seminario: Alberto Delorenzini
Ayudantes: Melissa Pomsztein, Santiago Rigoli
Alumnos: Candela Cicinelli, Florencia Feldsberg, Agustina Monopoli, Philipp Plank
Skylift
Rascielos de agregación y desagregación multiescalar
2019

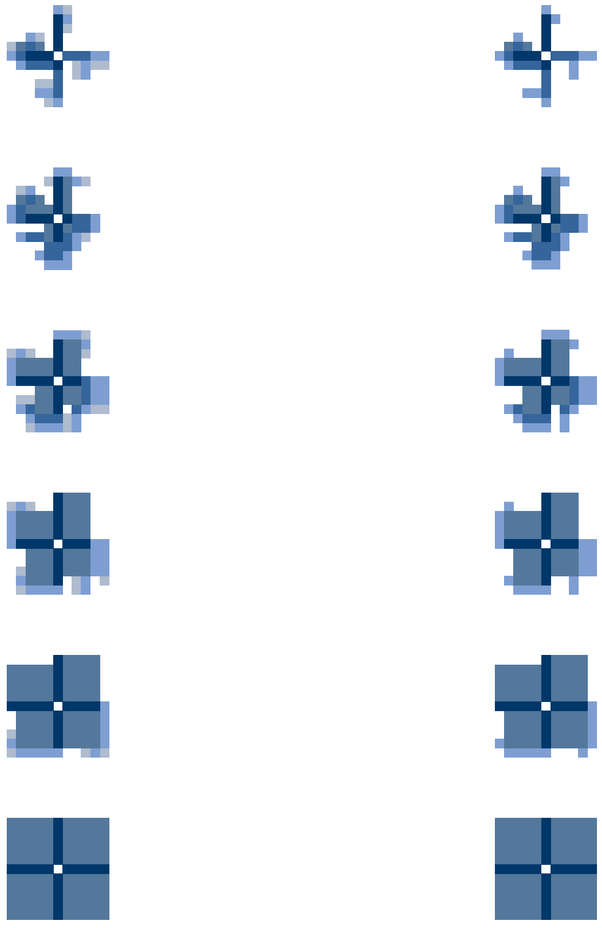

Documentación final. Composición programática masa modular. Mosaico, de izquierda a derecha, arriba a abajo: primera planta primer tramo, agregación axial módulos de uso semiprivado; primera planta primer tramo, agregación lateral módulos de uso semiprivado; primera planta segundo tramo, agregación axial módulos de uso semiprivado; primera planta segundo tramo, agregación lateral módulos de uso semiprivado; primera planta tercer tramo, agregación axial módulos de uso semiprivado; primera planta tercer tramo, agregación lateral módulos de uso semiprivado; primera planta cuarto tramo, agregación axial módulos de uso semiprivado; primera planta cuarto tramo, agregación lateral módulos de uso semiprivado; primera planta quinto tramo, agregación axial módulos de uso semiprivado; primera planta quinto tramo, agregación lateral módulos de uso semiprivado; primera planta sexto tramo, agregación axial módulos de uso semiprivado; primera planta sexto tramo, agregación lateral módulos de uso semiprivado. La agregación modular jerarquizada escalarmente produce un rascacielos de de composición compleja de diferente predominancia programática local.

Skylift

Universidad Torcuato Di Tella
Escuela de Arquitectura y Estudios Urbanos
Tesis Proyectual
Atlas de Genéricos Sublimes
Dirección: Ciro Najle
Coordinación: Anna Font
Tutores: Johanna Potap (Manuel Mensa, Andrew Pringle, Valeria Ospital, Carolina Telo, Santiago Giusto, Lucas Torres Agüero)
Seminario: Alberto Delorenzini
Ayudantes: Melissa Pomsztein, Santiago Rigoli
Alumnos: Candela Cicinelli, Florencia Feldsberg, Agustina Monopoli, Philipp Plank
Skylift
Rascielos de agregación y desagregación multiescalar
2019

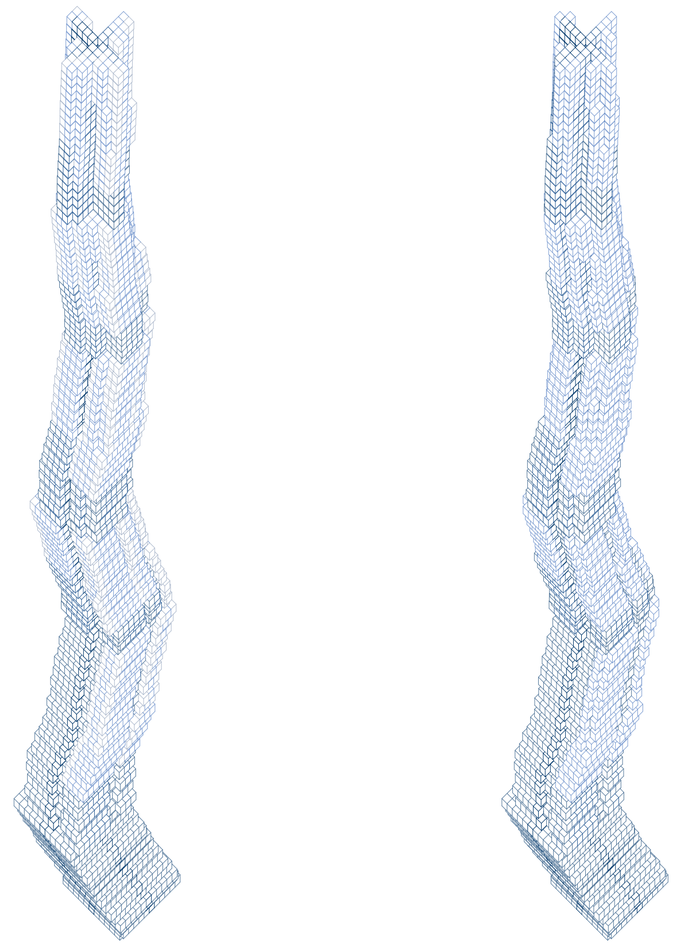

Documentación final. Composición programática masa modular. Mosaico, de izquierda a derecha: agregación modular axial módulos de uso semiprivado, agregación modular lateral módulos de uso semiprivado.

Skylift

Universidad Torcuato Di Tella
Escuela de Arquitectura y Estudios Urbanos
Tesis Proyectual
Atlas de Genéricos Sublimes
Dirección: Ciro Najle
Coordinación: Anna Font
Tutores: Johanna Potap (Manuel Mensa, Andrew Pringle, Valeria Ospital, Carolina Telo,
Santiago Giusto, Lucas Torres Agüero)
Seminario: Alberto Delorenzini
Ayudantes: Melissa Pomsztein, Santiago Rigoli
Alumnos: Candela Cicinelli, Florencia Feldsberg, Agustina Monopoli, Philipp Plank
Skylift
Rascielos de agregación y desagregación multiescalar
2019



Mosaico circulaciones mecánicas y no mecánicas, de arriba a abajo y de izquierda a derecha: circulación por escalada en nieve, circulación por telesilla, circulación por tabla, circulación con vehículo de nieve, circulación por escalada en nieve, circulación en vehículo de nieve, escalada en nieve, circulación por tirolesa, circulación por puente colgante, circulación por escalera mecánica,circulación por escalada vertical, circulación por snowboard, circulación por eucatigre, circulación por aerosillas, circulación por esquí, circulación por montaña rusa. La tesis busca ampliar el concepto de circulación en cuanto a ser un fin en si mismo. La circulación como un recorrido, actividad, atracción, deporte y con fines comunicativos también.

Universidad Torcuato Di Tella
Escuela de Arquitectura y Estudios Urbanos
Tesis Proyectual
Atlas de Genéricos Sublimes
Dirección: Ciro Najle
Coordinación: Anna Font
Tutores: Johanna Potap (Manuel Mensa, Andrew Pringle, Valeria Ospital, Carolina Telo,
Santiago Giusto, Lucas Torres Agüero)
Seminario: Alberto Delorenzini
Ayudantes: Melissa Pomsztein, Santiago Rigoli
Alumnos: Candela Cicinelli, Florencia Feldsberg, Agustina Monopoli, Philipp Plank
Skylift
Rascielos de agregación y desagregación multiescalar
2019

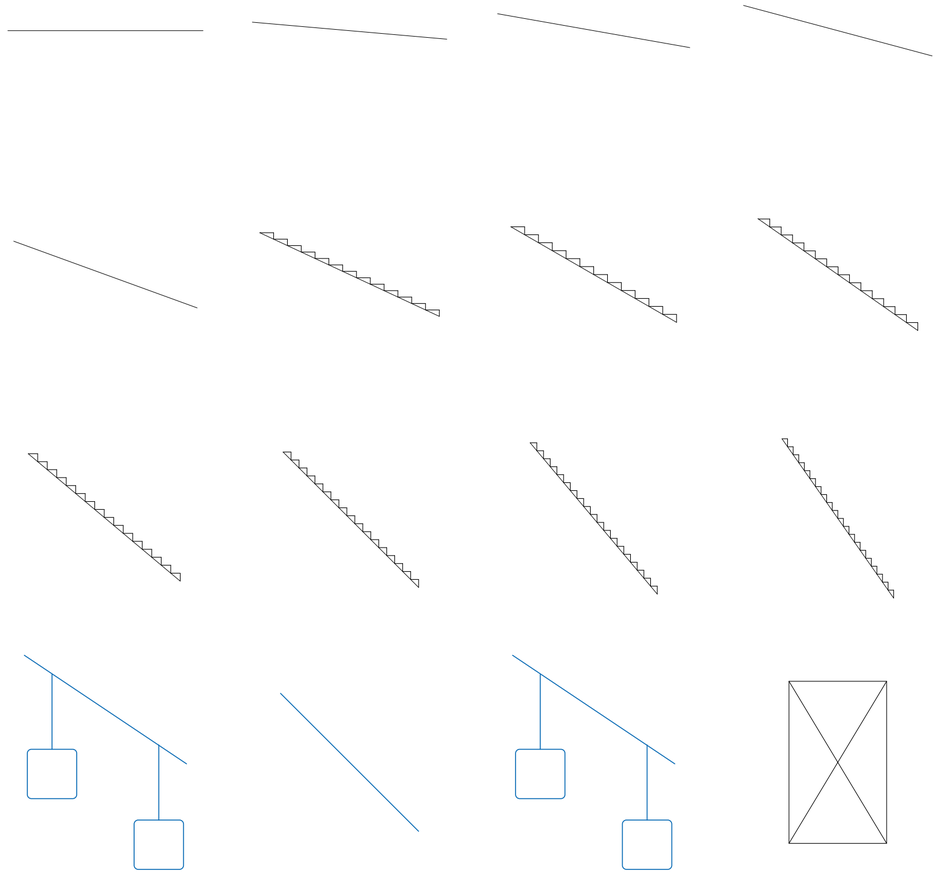

Mosaico. El rascacielos contemporáneo presenta un rango acotado de tipos de circulación, buscando encontrar la manera más corta y rápida para transportarse de un punto a otro. Las circulaciones más comunes de un rascacielos es por medio de escaleras o núcleos de circulación manuales, y un núcleo de circulación vertcial mecánico. Skylift entiende que existe un enorme salto cualitativo en estos dos tipos de circulación, y lo ve como oportunidad para proponer nuevos medios circulatorios que superen al concepto de la circulación como fin en si mismo, y entenderlo como un atracción en sí misma, por medio de telesillas y pistas.

Universidad Torcuato Di Tella
Escuela de Arquitectura y Estudios Urbanos
Tesis Proyectual
Atlas de Genéricos Sublimes
Dirección: Ciro Najle
Coordinación: Anna Font
Tutores: Johanna Potap (Manuel Mensa, Andrew Pringle, Valeria Ospital, Carolina Telo,
Santiago Giusto, Lucas Torres Agüero)
Seminario: Alberto Delorenzini
Ayudantes: Melissa Pomsztein, Santiago Rigoli
Alumnos: Candela Cicinelli, Florencia Feldsberg, Agustina Monopoli, Philipp Plank
Skylift
Rascielos de agregación y desagregación multiescalar
2019



La Circulación ascendente por telesilla como un nuevo tipo de circulación de un rascacielos hiperdeterminado. La telesilla La circulación como un recorrido, actividad, atracción, deporte y con fines comunicativos y contemplativos también.

Universidad Torcuato Di Tella
Escuela de Arquitectura y Estudios Urbanos
Tesis Proyectual
Atlas de Genéricos Sublimes
Dirección: Ciro Najle
Coordinación: Anna Font
Tutores: Johanna Potap (Manuel Mensa, Andrew Pringle, Valeria Ospital, Carolina Telo,
Santiago Giusto, Lucas Torres Agüero)
Seminario: Alberto Delorenzini
Ayudantes: Melissa Pomsztein, Santiago Rigoli
Alumnos: Candela Cicinelli, Florencia Feldsberg, Agustina Monopoli, Philipp Plank
Skylift
Rascielos de agregación y desagregación multiescalar
2019



Universidad Torcuato Di Tella
Escuela de Arquitectura y Estudios Urbanos
Tesis Proyectual
Atlas de Genéricos Sublimes
Dirección: Ciro Najle
Coordinación: Anna Font
Tutores: Johanna Potap (Manuel Mensa, Andrew Pringle, Valeria Ospital, Carolina Telo, Santiago Giusto, Lucas Torres Agüero)
Seminario: Alberto Delorenzini
Ayudantes: Melissa Pomsztein, Santiago Rigoli
Alumnos: Candela Cicinelli, Florencia Feldsberg, Agustina Monopoli, Philipp Plank
Skylift
Rascielos de agregación y desagregación multiescalar
2019

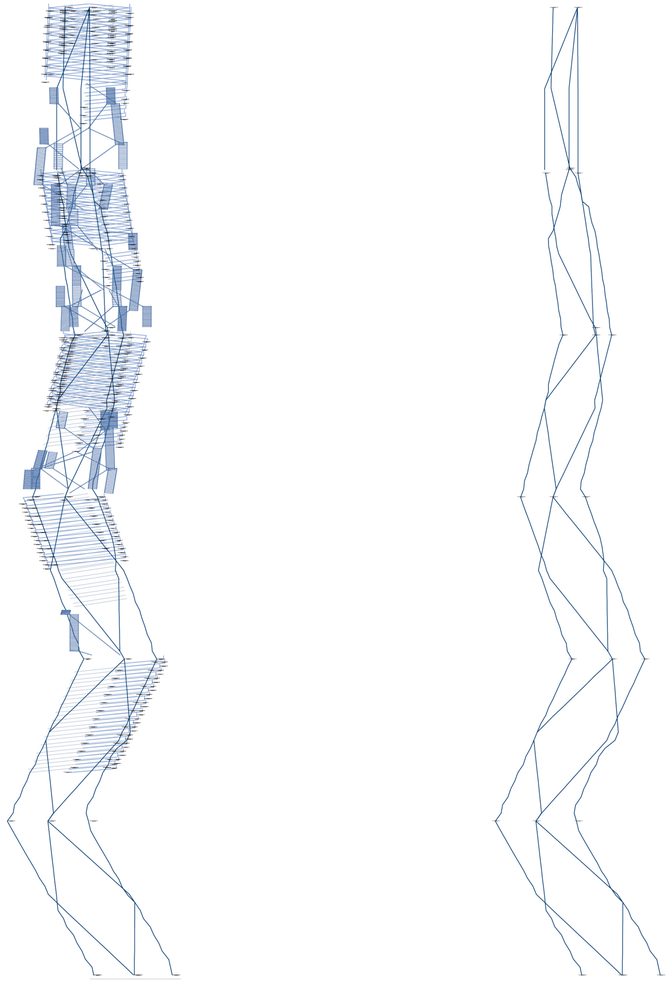

Vista. Circulación ascendente por telesillas, descendente por telesillas, y descendente por pista;circulación ascendente por telesilla.

Universidad Torcuato Di Tella
Escuela de Arquitectura y Estudios Urbanos
Tesis Proyectual
Atlas de Genéricos Sublimes
Dirección: Ciro Najle
Coordinación: Anna Font
Tutores: Johanna Potap (Manuel Mensa, Andrew Pringle, Valeria Ospital, Carolina Telo, Santiago Giusto, Lucas Torres Agüero)
Seminario: Alberto Delorenzini
Ayudantes: Melissa Pomsztein, Santiago Rigoli
Alumnos: Candela Cicinelli, Florencia Feldsberg, Agustina Monopoli, Philipp Plank
Skylift
Rascielos de agregación y desagregación multiescalar
2019

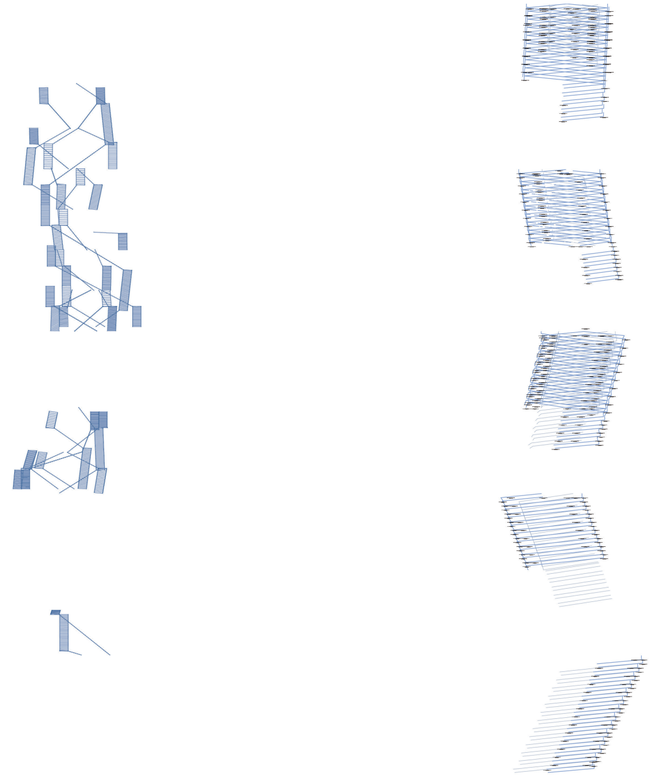

Vista. Circulación descendente por telesillas, circulación descendente por telesilla.

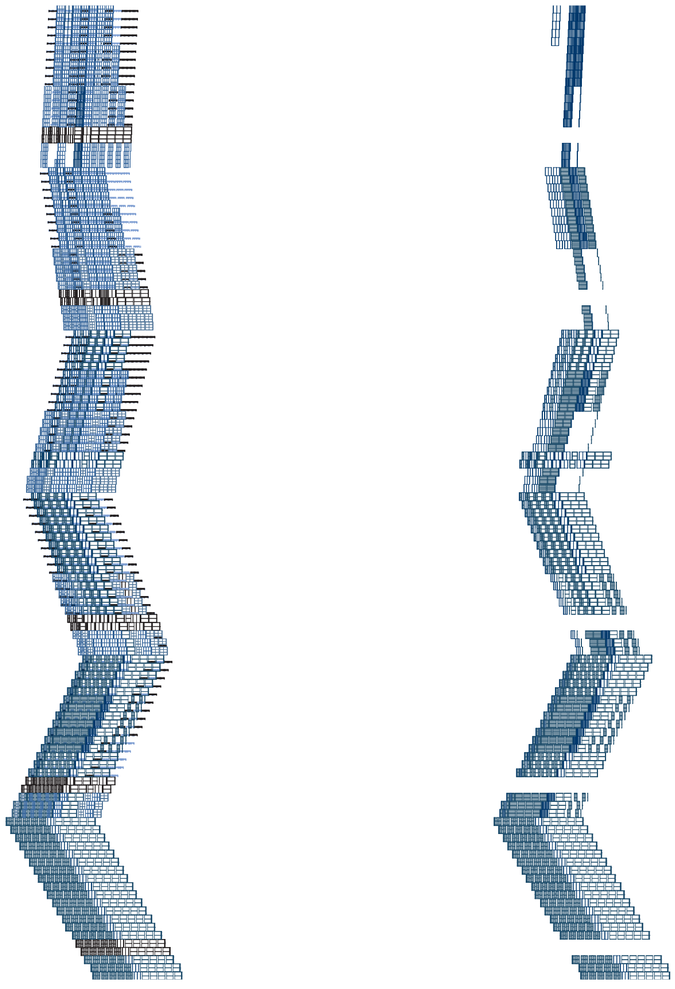

Vista. Sistema de cerramientos total, sistema de cerramientos en módulos de uso semipúblico. Skylift como rascacielos hiperdeterminado diferencia su sistema de cerramientos según al uso que le pertenece.

Universidad Torcuato Di Tella
Escuela de Arquitectura y Estudios Urbanos
Tesis Proyectual
Atlas de Genéricos Sublimes
Dirección: Ciro Najle
Coordinación: Anna Font
Tutores: Johanna Potap (Manuel Mensa, Andrew Pringle, Valeria Ospital, Carolina Telo, Santiago Giusto, Lucas Torres Agüero)
Seminario: Alberto Delorenzini
Ayudantes: Melissa Pomsztein, Santiago Rigoli
Alumnos: Candela Cicinelli, Florencia Feldsberg, Agustina Monopoli, Philipp Plank
Skylift
Rascielos de agregación y desagregación multiescalar
2019

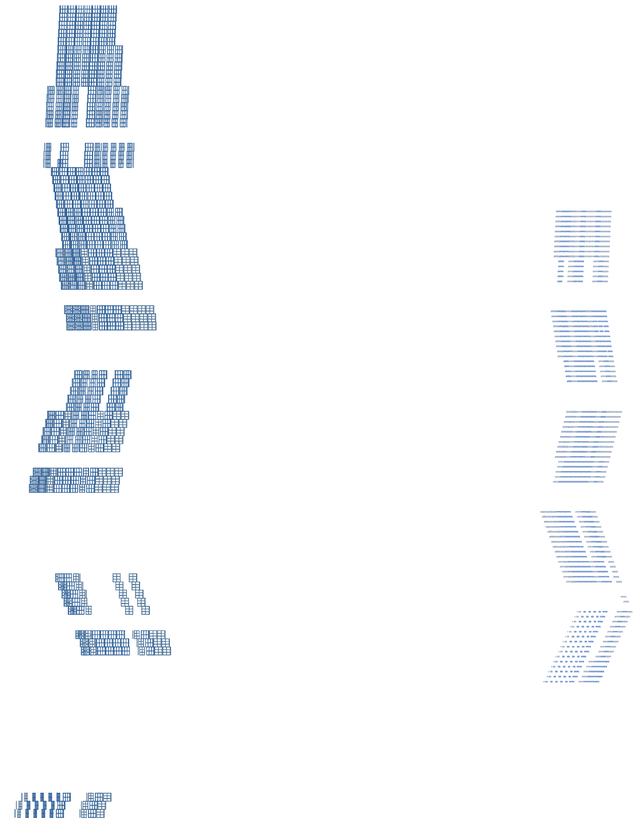

Vista. Sistema de cerramientos en módulos de uso privado, sistema de cerramientos en módulos de uso semiprivado. Skylift como rascacielos hiperdeterminado diferencia su sistema de cerramientos según al uso que le pertenece. Para acceder a las terrazas tiene una subdivison.

Universidad Torcuato Di Tella
Escuela de Arquitectura y Estudios Urbanos
Tesis Proyectual
Atlas de Genéricos Sublimes
Dirección: Ciro Najle
Coordinación: Anna Font
Tutores: Johanna Potap (Manuel Mensa, Andrew Pringle, Valeria Ospital, Carolina Telo, Santiago Giusto, Lucas Torres Agüero)
Seminario: Alberto Delorenzini
Ayudantes: Melissa Pomsztein, Santiago Rigoli
Alumnos: Candela Cicinelli, Florencia Feldsberg, Agustina Monopoli, Philipp Plank
Skylift
Rascielos de agregación y desagregación multiescalar
2019

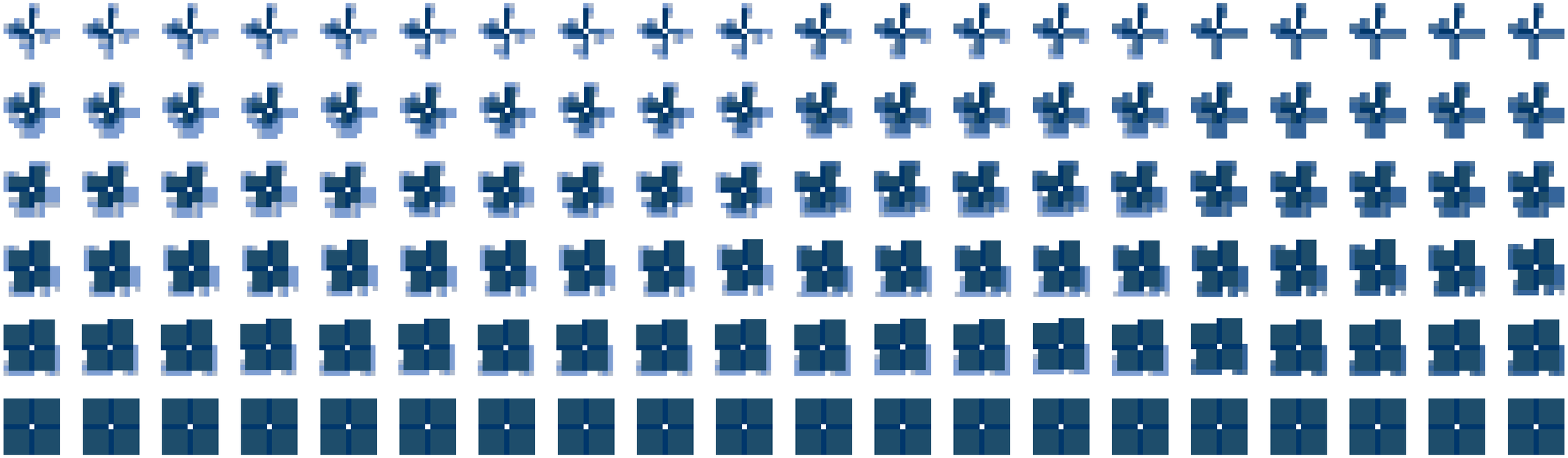

Documentación final, catálogo de plantas. Skylift es un rascacielos de compleja composición modular programática. La determinación programática hiperdetermina la composición de las plantas. Mientras que las plantas más bajas tienden a ser de programas públicos y de plantas más compactas, a medida que el rascacielos crece en altura se vuelve más porosa y cualificada, con programas de usos predominantemente privados.

Universidad Torcuato Di Tella
Escuela de Arquitectura y Estudios Urbanos
Tesis Proyectual
Atlas de Genéricos Sublimes
Dirección: Ciro Najle
Coordinación: Anna Font
Tutores: Johanna Potap (Manuel Mensa, Andrew Pringle, Valeria Ospital, Carolina Telo, Santiago Giusto, Lucas Torres Agüero)
Seminario: Alberto Delorenzini
Ayudantes: Melissa Pomsztein, Santiago Rigoli
Alumnos: Candela Cicinelli, Florencia Feldsberg, Agustina Monopoli, Philipp Plank
Skylift
Rascielos de agregación y desagregación multiescalar
2019

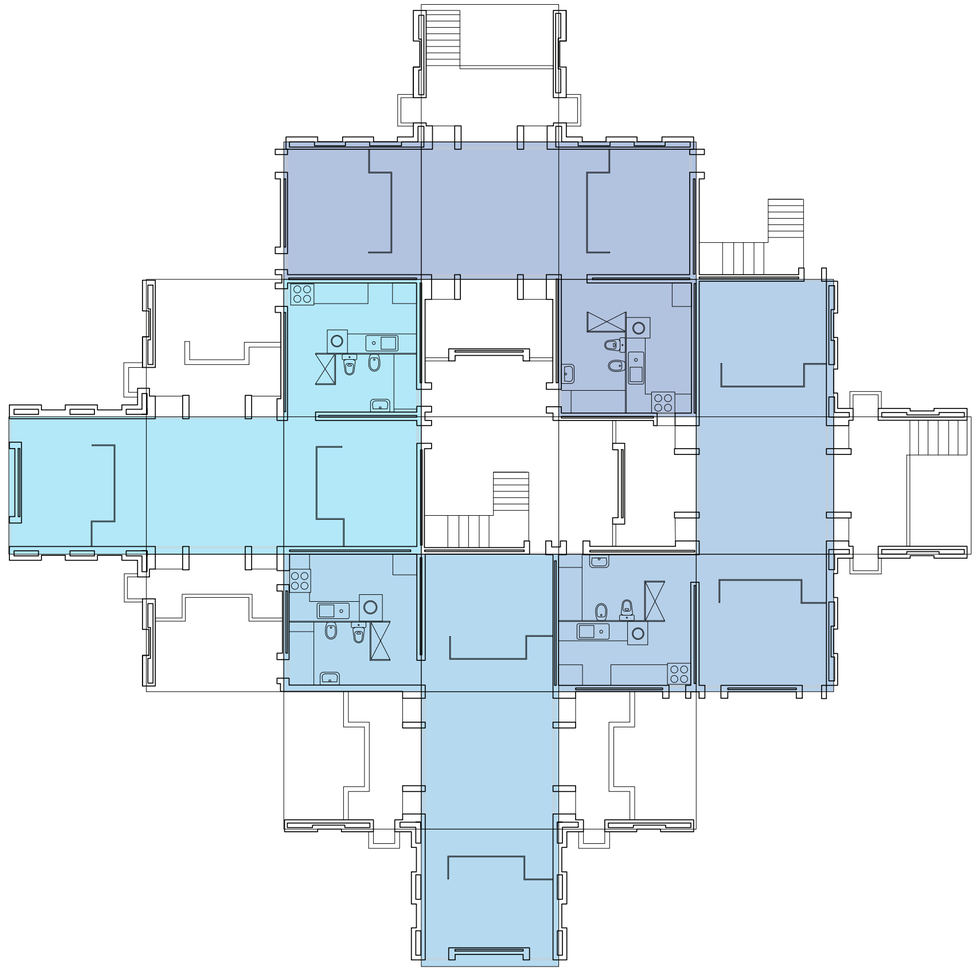

Modelo Utópico. Planta. A pesar de generar en la composición programática de cada unidad, cada torre es idéntica, por que todas las unidades son idénticas.

Universidad Torcuato Di Tella
Escuela de Arquitectura y Estudios Urbanos
Tesis Proyectual
Atlas de Genéricos Sublimes
Dirección: Ciro Najle
Coordinación: Anna Font
Tutores: Johanna Potap (Manuel Mensa, Andrew Pringle, Valeria Ospital, Carolina Telo,
Santiago Giusto, Lucas Torres Agüero)
Seminario: Alberto Delorenzini
Ayudantes: Melissa Pomsztein, Santiago Rigoli
Alumnos: Candela Cicinelli, Florencia Feldsberg, Agustina Monopoli, Philipp Plank
Skylift
Rascielos de agregación y desagregación multiescalar
2019

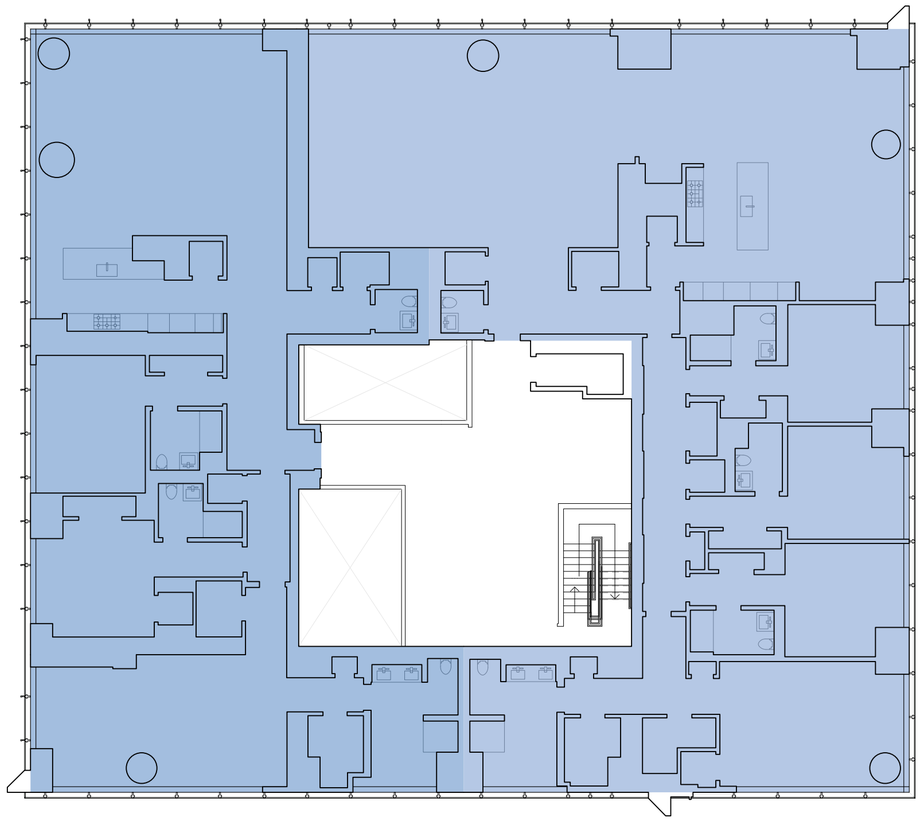

Modelo de Desarrollo. Planta. A pesar de generar diferencias en su envolvente, la subdivisión en unidades del Central Park Tower tienden a ser genéricas en la totalidad del rascacielos.

Universidad Torcuato Di Tella
Escuela de Arquitectura y Estudios Urbanos
Tesis Proyectual
Atlas de Genéricos Sublimes
Dirección: Ciro Najle
Coordinación: Anna Font
Tutores: Johanna Potap (Manuel Mensa, Andrew Pringle, Valeria Ospital, Carolina Telo, Santiago Giusto, Lucas Torres Agüero)
Seminario: Alberto Delorenzini
Ayudantes: Melissa Pomsztein, Santiago Rigoli
Alumnos: Candela Cicinelli, Florencia Feldsberg, Agustina Monopoli, Philipp Plank
Skylift
Rascielos de agregación y desagregación multiescalar
2019

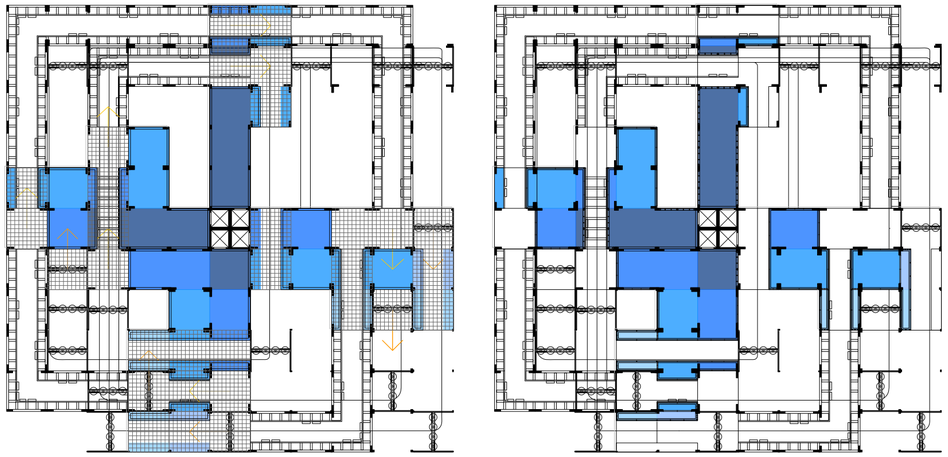

Documentación final, paso a paso determinación de plantas mediante herramientas hiperdeterminadas. Skylift busca la hiperdeterminación mediante la determinación de herramientas arquitectónicos relegadas por los rascacielos contemporáneos. De izquierda a derecha, tanto en plantas compactas genéricas como porosas cualificadas: la subdivisión en unidades, los cerramientos, la subdivisión interna de unidades y el amueblamiento, son herramientas explotadas en su máxima expresión, abandonando la timidez de la tipología.

Universidad Torcuato Di Tella
Escuela de Arquitectura y Estudios Urbanos
Tesis Proyectual
Atlas de Genéricos Sublimes
Dirección: Ciro Najle
Coordinación: Anna Font
Tutores: Johanna Potap (Manuel Mensa, Andrew Pringle, Valeria Ospital, Carolina Telo, Santiago Giusto, Lucas Torres Agüero)
Seminario: Alberto Delorenzini
Ayudantes: Melissa Pomsztein, Santiago Rigoli
Alumnos: Candela Cicinelli, Florencia Feldsberg, Agustina Monopoli, Philipp Plank
Skylift
Rascielos de agregación y desagregación multiescalar
2019

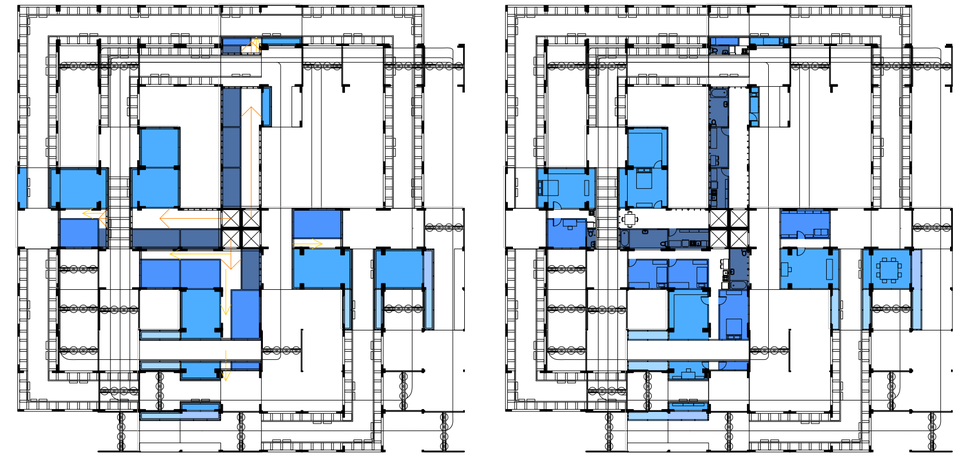

Documentación final, paso a paso determinación de plantas mediante herramientas hiperdeterminadas. Skylift busca la hiperdeterminación mediante la determinación de herramientas arquitectónicos relegadas por los rascacielos contemporáneos. De izquierda a derecha, tanto en plantas compactas genéricas como porosas cualificadas: la subdivisión en unidades, los cerramientos, la subdivisión interna de unidades y el amueblamiento, son herramientas explotadas en su máxima expresión, abandonando la timidez de la tipología.

Skylift

Universidad Torcuato Di Tella
Escuela de Arquitectura y Estudios Urbanos
Tesis Proyectual
Atlas de Genéricos Sublimes
Dirección: Ciro Najle
Coordinación: Anna Font
Tutores: Johanna Potap (Manuel Mensa, Andrew Pringle, Valeria Ospital, Carolina Telo,
Santiago Giusto, Lucas Torres Agüero)
Seminario: Alberto Delorenzini
Ayudantes: Melissa Pomsztein, Santiago Rigoli
Alumnos: Candela Cicinelli, Florencia Feldsberg, Agustina Monopoli, Philipp Plank
Skylift
Rascielos de agregación y desagregación multiescalar
2019

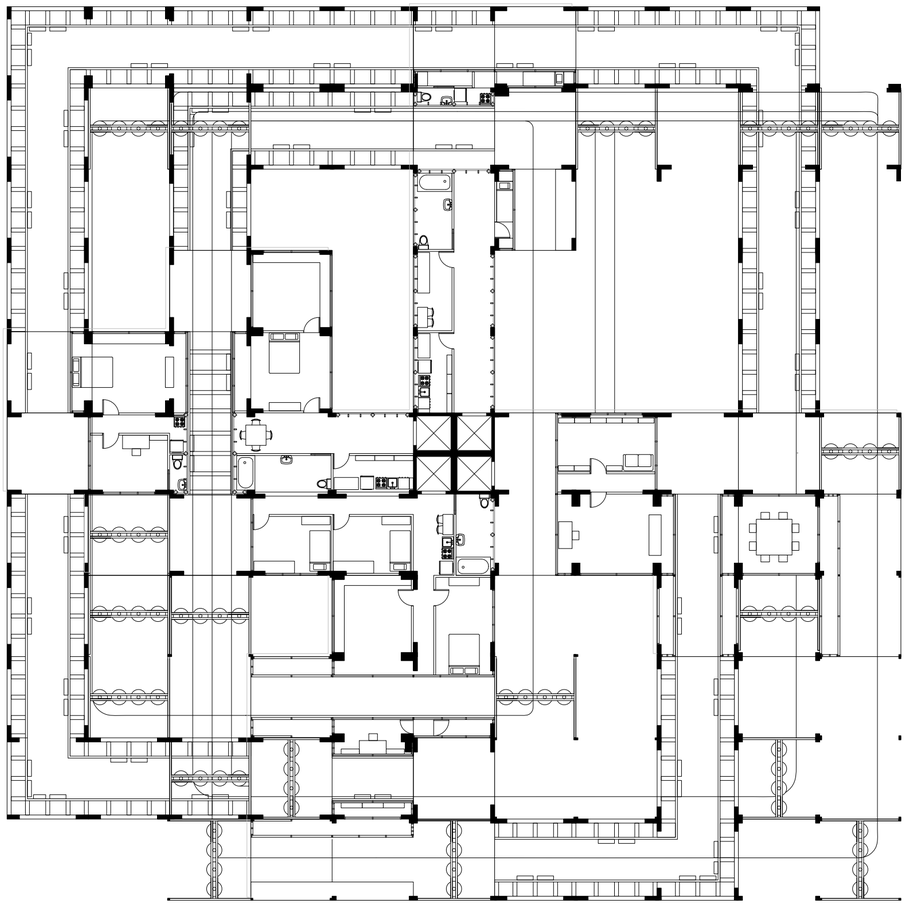

Documentación final, plantas finales, planta porosa y cualificada. La hiperdeterminación de las herramientas arquitectónicas busca explotar las capacidades de estas. De esta manera, se plantea la necesidad de trascender hacia la hiperdeterminación de la tipología para lograr rehumanizar las condiciones de los espacios, tanto internos como externos, de los rascacielos.

Universidad Torcuato Di Tella
Escuela de Arquitectura y Estudios Urbanos
Tesis Proyectual
Atlas de Genéricos Sublimes
Dirección: Ciro Najle
Coordinación: Anna Font
Tutores: Johanna Potap (Manuel Mensa, Andrew Pringle, Valeria Ospital, Carolina Telo,
Santiago Giusto, Lucas Torres Agüero)
Seminario: Alberto Delorenzini
Ayudantes: Melissa Pomsztein, Santiago Rigoli
Alumnos: Candela Cicinelli, Florencia Feldsberg, Agustina Monopoli, Philipp Plank
Skylift
Rascielos de agregación y desagregación multiescalar
2019

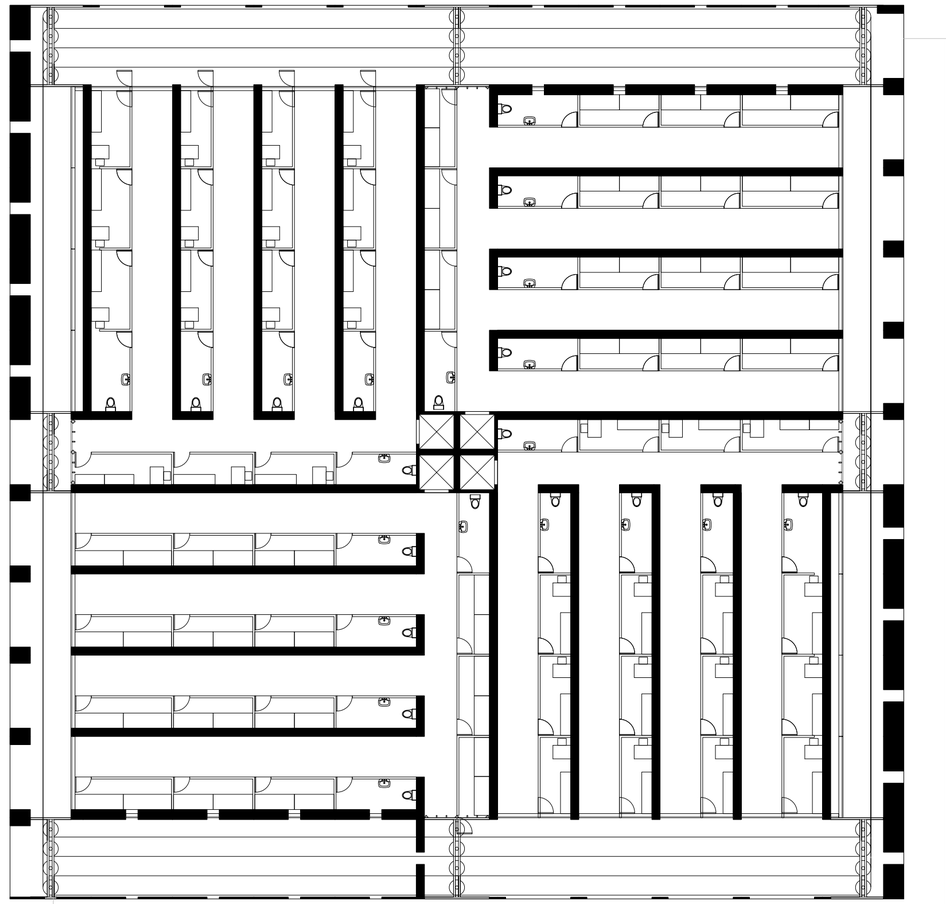

Documentación final, plantas finales, planta compacta genérica. La hiperdeterminación de las herramientas arquitectónicas busca explotar las capacidades de estas. De esta manera, se plantea la necesidad de trascender hacia la hiperdeterminación de la tipología para lograr rehumanizar las condiciones de los espacios, tanto internos como externos, de los rascacielos.

Universidad Torcuato Di Tella
Escuela de Arquitectura y Estudios Urbanos
Tesis Proyectual
Atlas de Genéricos Sublimes
Dirección: Ciro Najle
Coordinación: Anna Font
Tutores: Johanna Potap (Manuel Mensa, Andrew Pringle, Valeria Ospital, Carolina Telo, Santiago Giusto, Lucas Torres Agüero)
Seminario: Alberto Delorenzini
Ayudantes: Melissa Pomsztein, Santiago Rigoli
Alumnos: Candela Cicinelli, Florencia Feldsberg, Agustina Monopoli, Philipp Plank
Skylift
Rascielos de agregación y desagregación multiescalar
2019

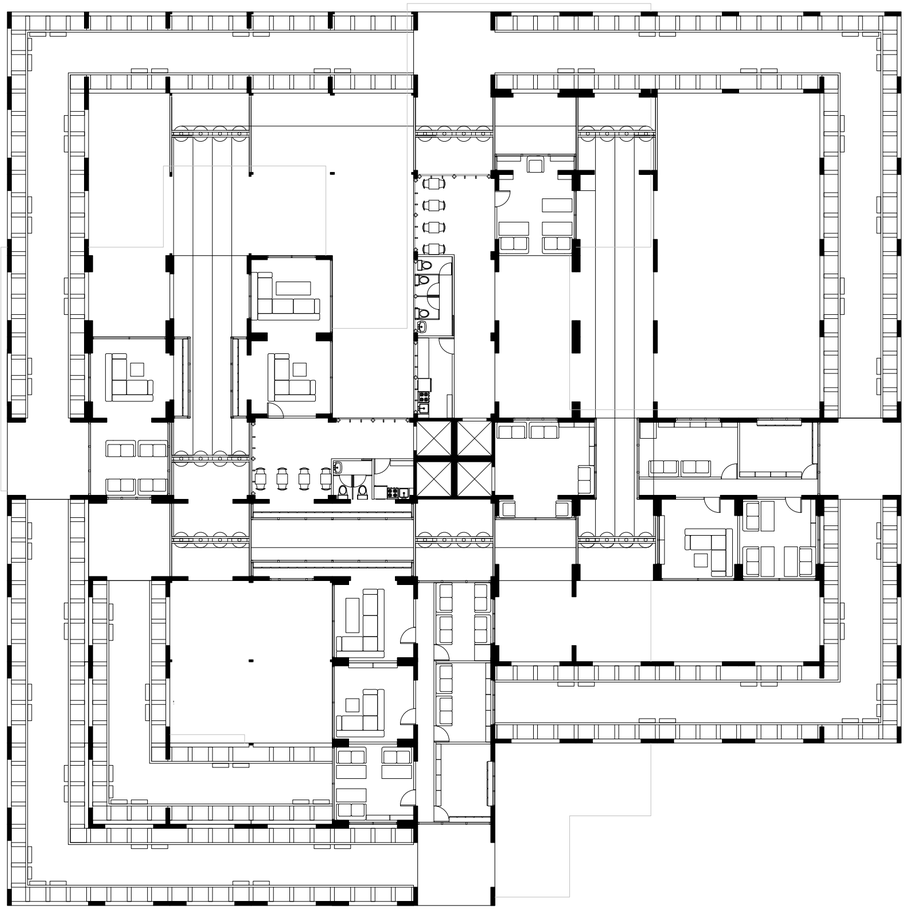

Documentación final, plantas finales, planta porosa y cualificada. La hiperdeterminación de las herramientas arquitectónicas busca explotar las capacidades de estas. De esta manera, se plantea la necesidad de trascender hacia la hiperdeterminación de la tipología para lograr rehumanizar las condiciones de los espacios, tanto internos como externos, de los rascacielos.

Universidad Torcuato Di Tella
Escuela de Arquitectura y Estudios Urbanos
Tesis Proyectual
Atlas de Genéricos Sublimes
Dirección: Ciro Najle
Coordinación: Anna Font
Tutores: Johanna Potap (Manuel Mensa, Andrew Pringle, Valeria Ospital, Carolina Telo, Santiago Giusto, Lucas Torres Agüero)
Seminario: Alberto Delorenzini
Ayudantes: Melissa Pomsztein, Santiago Rigoli
Alumnos: Candela Cicinelli, Florencia Feldsberg, Agustina Monopoli, Philipp Plank
Skylift
Rascielos de agregación y desagregación multiescalar
2019

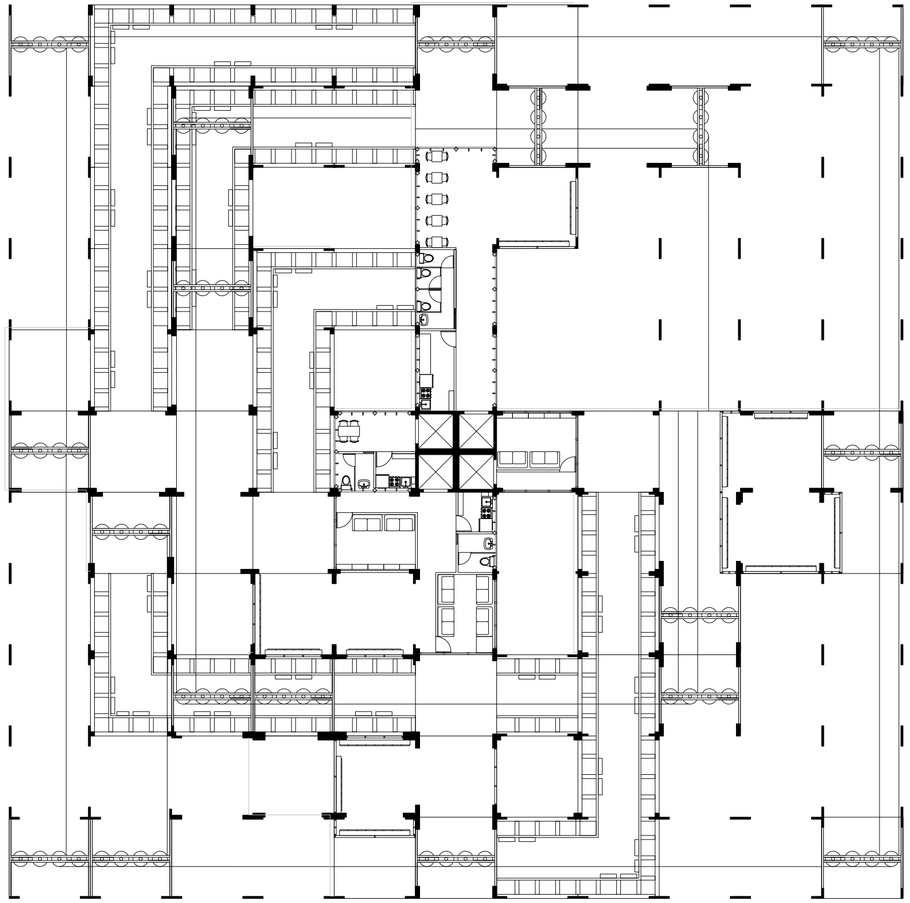

Documentación final, plantas finales, planta compacta genérica. La hiperdeterminación de las herramientas arquitectónicas busca explotar las capacidades de estas. De esta manera, se plantea la necesidad de trascender hacia la hiperdeterminación de la tipología para lograr rehumanizar las condiciones de los espacios, tanto internos como externos, de los rascacielos.

Universidad Torcuato Di Tella
Escuela de Arquitectura y Estudios Urbanos
Tesis Proyectual
Atlas de Genéricos Sublimes
Dirección: Ciro Najle
Coordinación: Anna Font
Tutores: Johanna Potap (Manuel Mensa, Andrew Pringle, Valeria Ospital, Carolina Telo,
Santiago Giusto, Lucas Torres Agüero)
Seminario: Alberto Delorenzini
Ayudantes: Melissa Pomsztein, Santiago Rigoli
Alumnos: Candela Cicinelli, Florencia Feldsberg, Agustina Monopoli, Philipp Plank
Skylift
Rascielos de agregación y desagregación multiescalar
2019

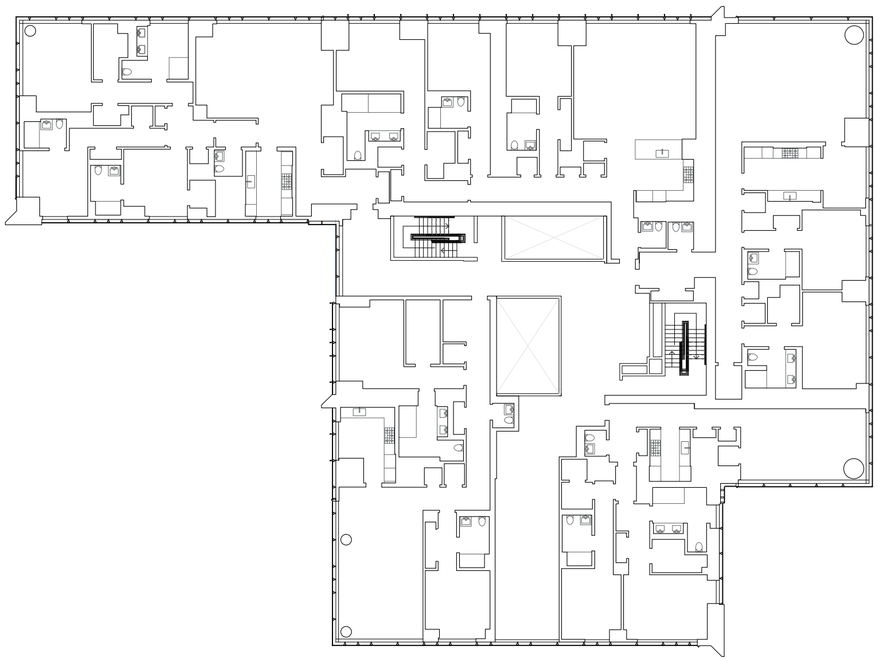

Documentación final, plantas finales, de izquierda a derecha, planta compacta genérica del Central Park Tower y planta porosa cualificada de Skylift. La hiperdeterminación de las herramientas arquitectónicas se busca para lograr una especificidad arquitectónica. La tesis critica la tendencia tímida de los rascacielos contemporáneos en la falta de determinación de la planta compacta genérica.

Universidad Torcuato Di Tella
Escuela de Arquitectura y Estudios Urbanos
Tesis Proyectual
Atlas de Genéricos Sublimes
Dirección: Ciro Najle
Coordinación: Anna Font
Tutores: Johanna Potap (Manuel Mensa, Andrew Pringle, Valeria Ospital, Carolina Telo,
Santiago Giusto, Lucas Torres Agüero)
Seminario: Alberto Delorenzini
Ayudantes: Melissa Pomsztein, Santiago Rigoli
Alumnos: Candela Cicinelli, Florencia Feldsberg, Agustina Monopoli, Philipp Plank
Skylift
Rascielos de agregación y desagregación multiescalar
2019

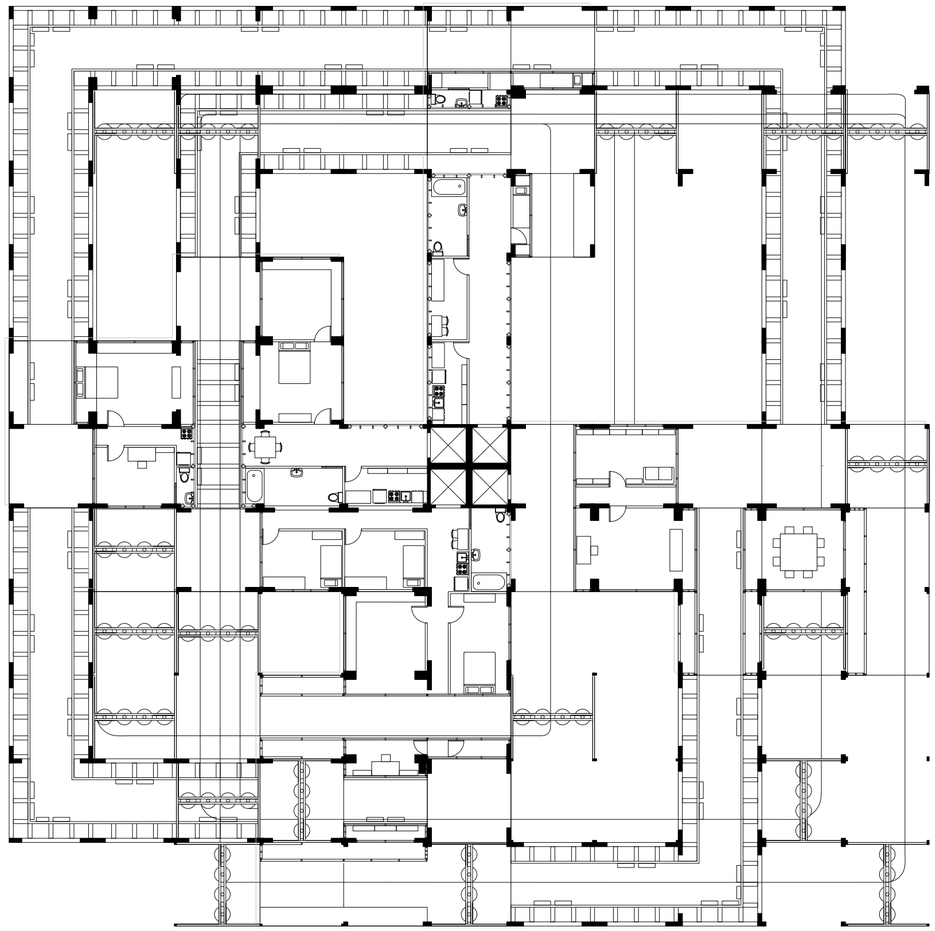



Documentación final. Skylift. Axonometría torre, desde esquina superior sureste.

Universidad Torcuato Di Tella
Escuela de Arquitectura y Estudios Urbanos
Tesis Proyectual
Atlas de Genéricos Sublimes
Dirección: Ciro Najle
Coordinación: Anna Font
Tutores: Johanna Potap (Manuel Mensa, Andrew Pringle, Valeria Ospital, Carolina Telo, Santiago Giusto, Lucas Torres Agüero)
Seminario: Alberto Delorenzini
Ayudantes: Melissa Pomsztein, Santiago Rigoli
Alumnos: Candela Cicinelli, Florencia Feldsberg, Agustina Monopoli, Philipp Plank
Skylift
Rascielos de agregación y desagregación multiescalar
2019



Documentación final. Skylift. Axonometría torre, desde esquina superior noroeste.

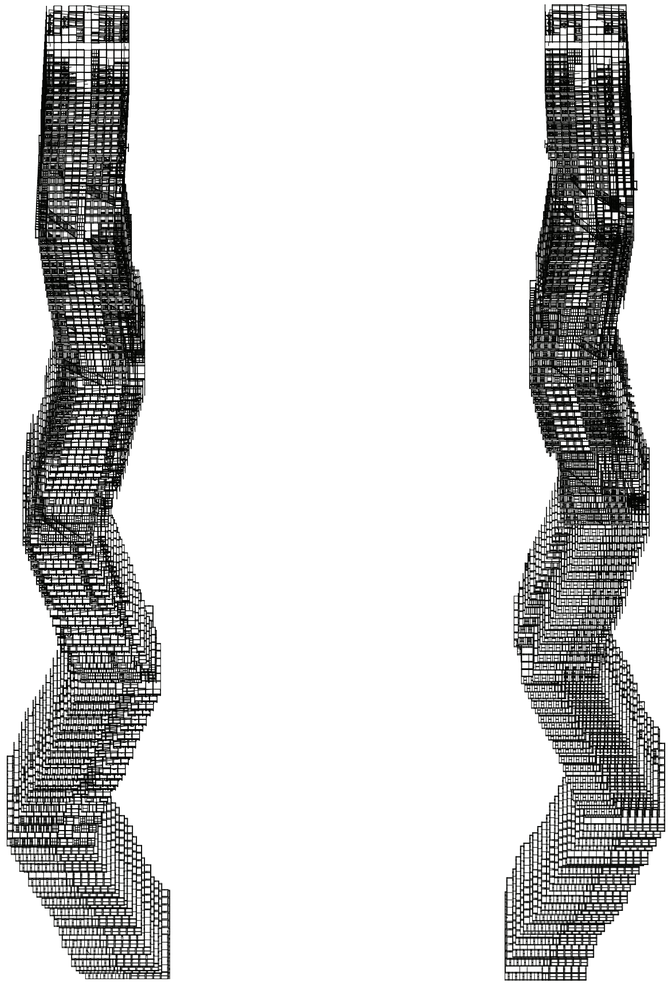

Documentación final. Skylift. Axonometría torre, desde filo superior sur.

Universidad Torcuato Di Tella
Escuela de Arquitectura y Estudios Urbanos
Tesis Proyectual
Atlas de Genéricos Sublimes
Dirección: Ciro Najle
Coordinación: Anna Font
Tutores: Johanna Potap (Manuel Mensa, Andrew Pringle, Valeria Ospital, Carolina Telo, Santiago Giusto, Lucas Torres Agüero)
Seminario: Alberto Delorenzini
Ayudantes: Melissa Pomsztein, Santiago Rigoli
Alumnos: Candela Cicinelli, Florencia Feldsberg, Agustina Monopoli, Philipp Plank
Skylift
Rascielos de agregación y desagregación multiescalar
2019

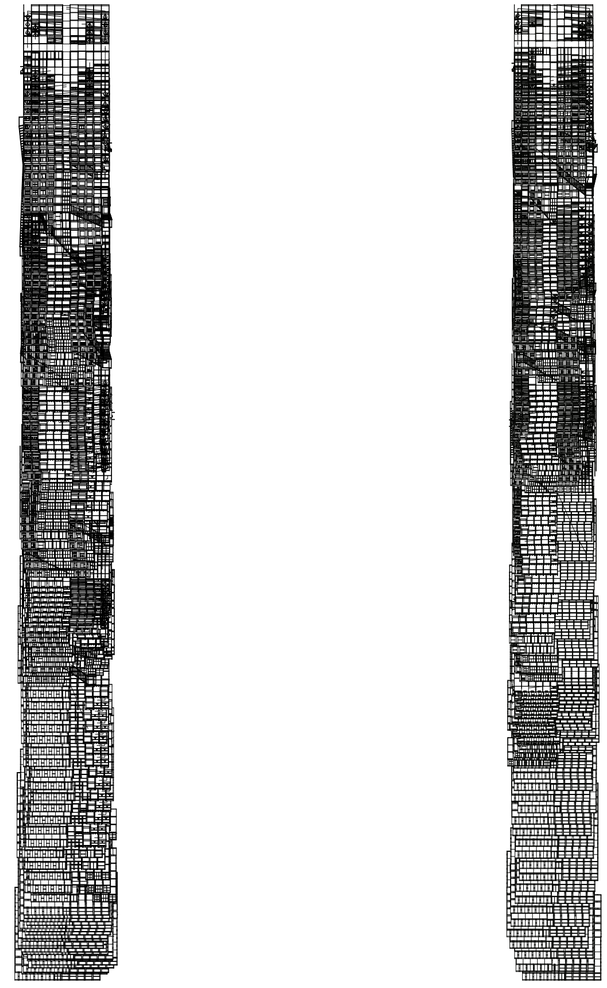

Documentación final. Skylift. Axonometría torre, desde filo superior norte.

Universidad Torcuato Di Tella
Escuela de Arquitectura y Estudios Urbanos
Tesis Proyectual
Atlas de Genéricos Sublimes
Dirección: Ciro Najle
Coordinación: Anna Font
Tutores: Johanna Potap (Manuel Mensa, Andrew Pringle, Valeria Ospital, Carolina Telo,
Santiago Giusto, Lucas Torres Agüero)
Seminario: Alberto Delorenzini
Ayudantes: Melissa Pomsztein, Santiago Rigoli
Alumnos: Candela Cicinelli, Florencia Feldsberg, Agustina Monopoli, Philipp Plank
Skylift
Rascielos de agregación y desagregación multiescalar
2019



Documentación final. Skylift. Corte primer tramo desde módulo de distribución central.

Universidad Torcuato Di Tella
Escuela de Arquitectura y Estudios Urbanos
Tesis Proyectual
Atlas de Genéricos Sublimes
Dirección: Ciro Najle
Coordinación: Anna Font
Tutores: Johanna Potap (Manuel Mensa, Andrew Pringle, Valeria Ospital, Carolina Telo,
Santiago Giusto, Lucas Torres Agüero)
Seminario: Alberto Delorenzini
Ayudantes: Melissa Pomsztein, Santiago Rigoli
Alumnos: Candela Cicinelli, Florencia Feldsberg, Agustina Monopoli, Philipp Plank
Skylift
Rascielos de agregación y desagregación multiescalar
2019

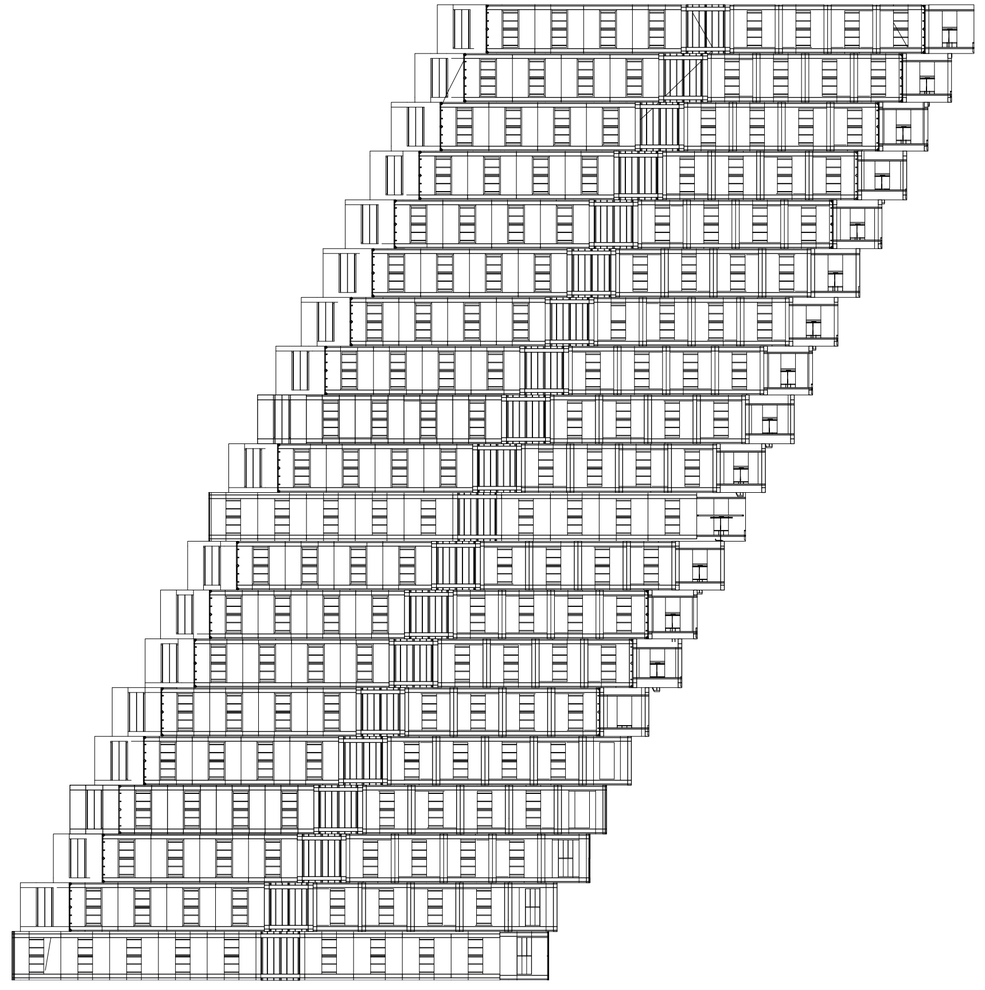

Documentación final. Skylift. Corte segundo tramo desde módulo de distribución central.

Universidad Torcuato Di Tella
Escuela de Arquitectura y Estudios Urbanos
Tesis Proyectual
Atlas de Genéricos Sublimes
Dirección: Ciro Najle
Coordinación: Anna Font
Tutores: Johanna Potap (Manuel Mensa, Andrew Pringle, Valeria Ospital, Carolina Telo,
Santiago Giusto, Lucas Torres Agüero)
Seminario: Alberto Delorenzini
Ayudantes: Melissa Pomsztein, Santiago Rigoli
Alumnos: Candela Cicinelli, Florencia Feldsberg, Agustina Monopoli, Philipp Plank
Skylift
Rascielos de agregación y desagregación multiescalar
2019

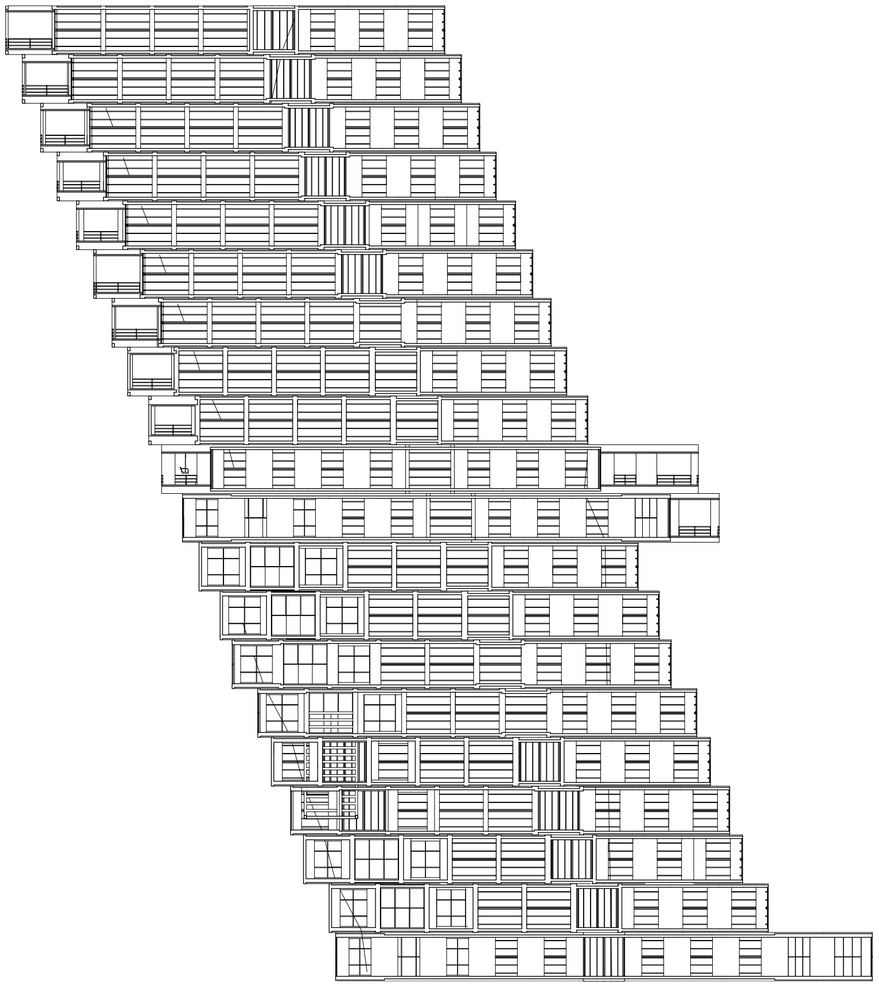

Documentación final. Skylift. Corte tercer tramo desde módulo de distribución central.

Skylift

Universidad Torcuato Di Tella
Escuela de Arquitectura y Estudios Urbanos
Tesis Proyectual
Atlas de Genéricos Sublimes
Dirección: Ciro Najle
Coordinación: Anna Font
Tutores: Johanna Potap (Manuel Mensa, Andrew Pringle, Valeria Ospital, Carolina Telo,
Santiago Giusto, Lucas Torres Agüero)
Seminario: Alberto Delorenzini
Ayudantes: Melissa Pomsztein, Santiago Rigoli
Alumnos: Candela Cicinelli, Florencia Feldsberg, Agustina Monopoli, Philipp Plank
Skylift
Rascielos de agregación y desagregación multiescalar
2019

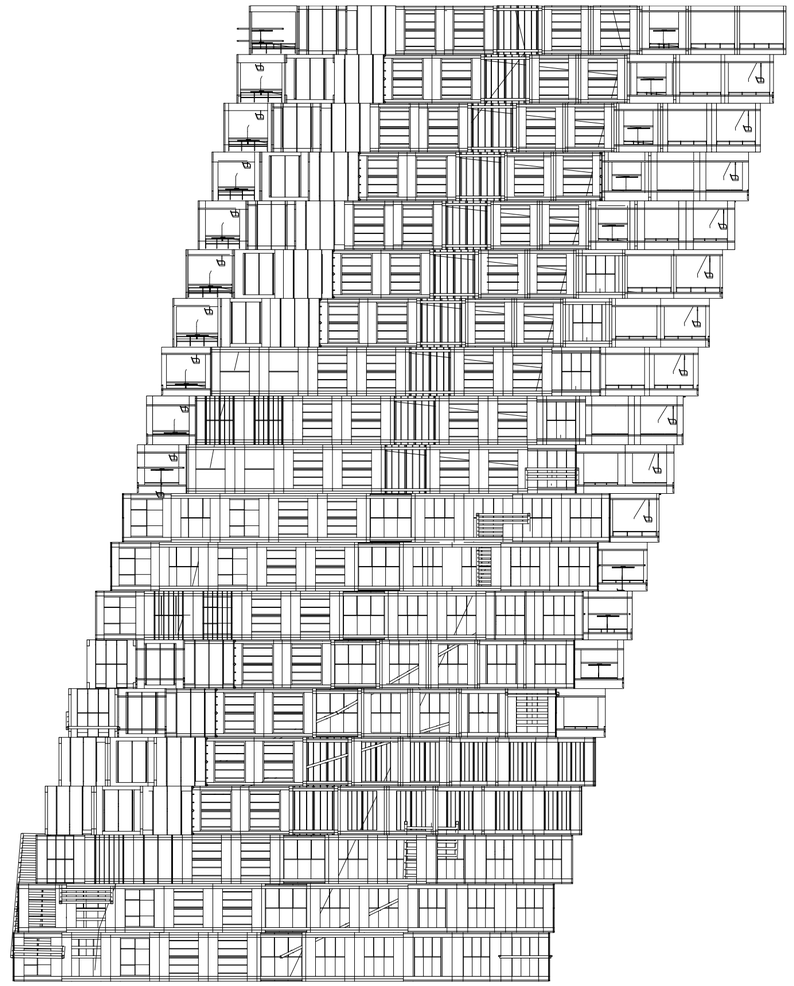

Documentación final. Skylift. Corte cuarto tramo desde módulo de distribución central.

Skylift

Universidad Torcuato Di Tella
Escuela de Arquitectura y Estudios Urbanos
Tesis Proyectual
Atlas de Genéricos Sublimes
Dirección: Ciro Najle
Coordinación: Anna Font
Tutores: Johanna Potap (Manuel Mensa, Andrew Pringle, Valeria Ospital, Carolina Telo,
Santiago Giusto, Lucas Torres Agüero)
Seminario: Alberto Delorenzini
Ayudantes: Melissa Pomsztein, Santiago Rigoli
Alumnos: Candela Cicinelli, Florencia Feldsberg, Agustina Monopoli, Philipp Plank
Skylift
Rascielos de agregación y desagregación multiescalar
2019

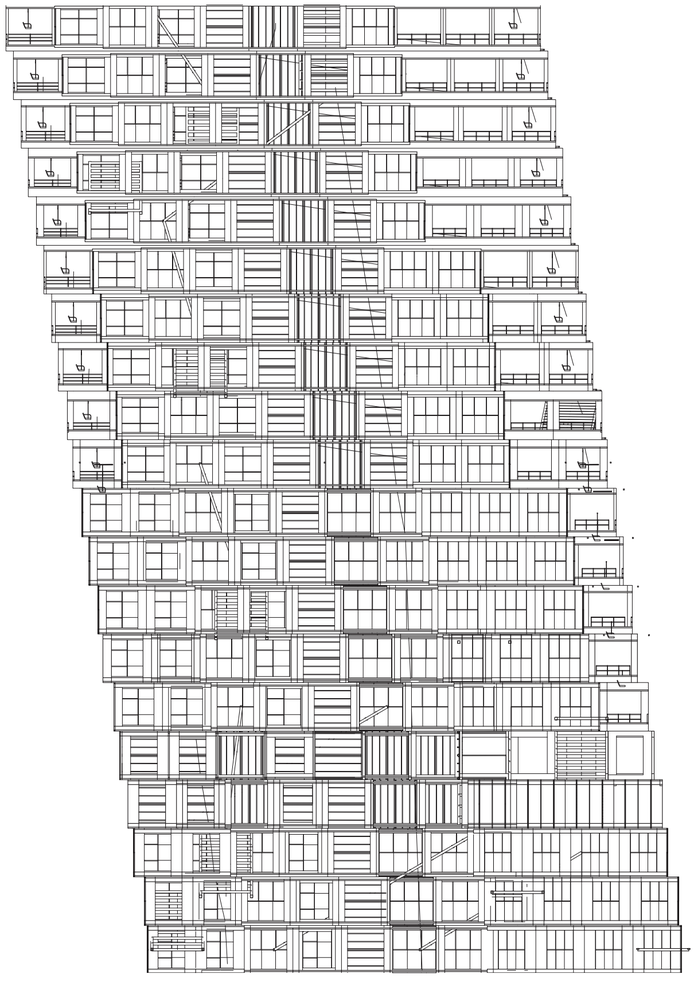

Documentación final. Skylift. Corte quinto tramo desde módulo de distribución central.

Universidad Torcuato Di Tella
Escuela de Arquitectura y Estudios Urbanos
Tesis Proyectual
Atlas de Genéricos Sublimes
Dirección: Ciro Najle
Coordinación: Anna Font
Tutores: Johanna Potap (Manuel Mensa, Andrew Pringle, Valeria Ospital, Carolina Telo,
Santiago Giusto, Lucas Torres Agüero)
Seminario: Alberto Delorenzini
Ayudantes: Melissa Pomsztein, Santiago Rigoli
Alumnos: Candela Cicinelli, Florencia Feldsberg, Agustina Monopoli, Philipp Plank
Skylift
Rascielos de agregación y desagregación multiescalar
2019



Documentación final. Skylift. Corte sexto tramo desde módulo de distribución central.

Universidad Torcuato Di Tella
Escuela de Arquitectura y Estudios Urbanos
Tesis Proyectual
Atlas de Genéricos Sublimes
Dirección: Ciro Najle
Coordinación: Anna Font
Tutores: Johanna Potap (Manuel Mensa, Andrew Pringle, Valeria Ospital, Carolina Telo,
Santiago Giusto, Lucas Torres Agüero)
Seminario: Alberto Delorenzini
Ayudantes: Melissa Pomsztein, Santiago Rigoli
Alumnos: Candela Cicinelli, Florencia Feldsberg, Agustina Monopoli, Philipp Plank
Skylift
Rascielos de agregación y desagregación multiescalar
2019

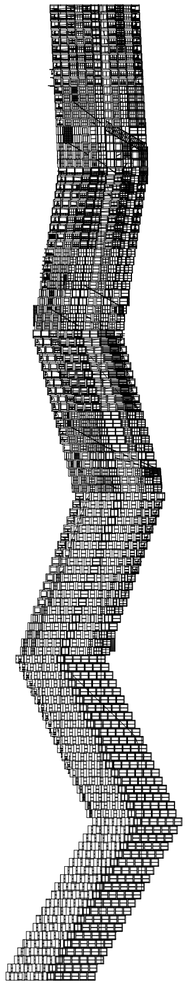

Documentación final. Skylift. Vista torre, desde oete.

Universidad Torcuato Di Tella
Escuela de Arquitectura y Estudios Urbanos
Tesis Proyectual
Atlas de Genéricos Sublimes
Dirección: Ciro Najle
Coordinación: Anna Font
Tutores: Johanna Potap (Manuel Mensa, Andrew Pringle, Valeria Ospital, Carolina Telo,
Santiago Giusto, Lucas Torres Agüero)
Seminario: Alberto Delorenzini
Ayudantes: Melissa Pomsztein, Santiago Rigoli
Alumnos: Candela Cicinelli, Florencia Feldsberg, Agustina Monopoli, Philipp Plank
Skylift
Rascielos de agregación y desagregación multiescalar
2019



Documentación final. Skylift. Vista torre, desde norte.



Documentación final. Skylift. Axonometría estructura.

Universidad Torcuato Di Tella
Escuela de Arquitectura y Estudios Urbanos
Tesis Proyectual
Atlas de Genéricos Sublimes
Dirección: Ciro Najle
Coordinación: Anna Font
Tutores: Johanna Potap (Manuel Mensa, Andrew Pringle, Valeria Ospital, Carolina Telo,
Santiago Giusto, Lucas Torres Agüero)
Seminario: Alberto Delorenzini
Ayudantes: Melissa Pomsztein, Santiago Rigoli
Alumnos: Candela Cicinelli, Florencia Feldsberg, Agustina Monopoli, Philipp Plank
Skylift
Rascielos de agregación y desagregación multiescalar
2019

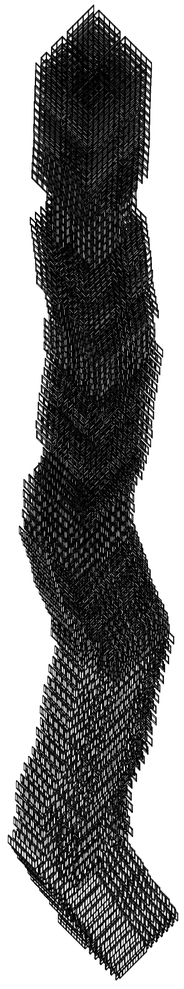

Documentación final. Skylift. Axonometría estructura.

Universidad Torcuato Di Tella
Escuela de Arquitectura y Estudios Urbanos
Tesis Proyectual
Atlas de Genéricos Sublimes
Dirección: Ciro Najle
Coordinación: Anna Font
Tutores: Johanna Potap (Manuel Mensa, Andrew Pringle, Valeria Ospital, Carolina Telo,
Santiago Giusto, Lucas Torres Agüero)
Seminario: Alberto Delorenzini
Ayudantes: Melissa Pomsztein, Santiago Rigoli
Alumnos: Candela Cicinelli, Florencia Feldsberg, Agustina Monopoli, Philipp Plank
Skylift
Rascielos de agregación y desagregación multiescalar
2019

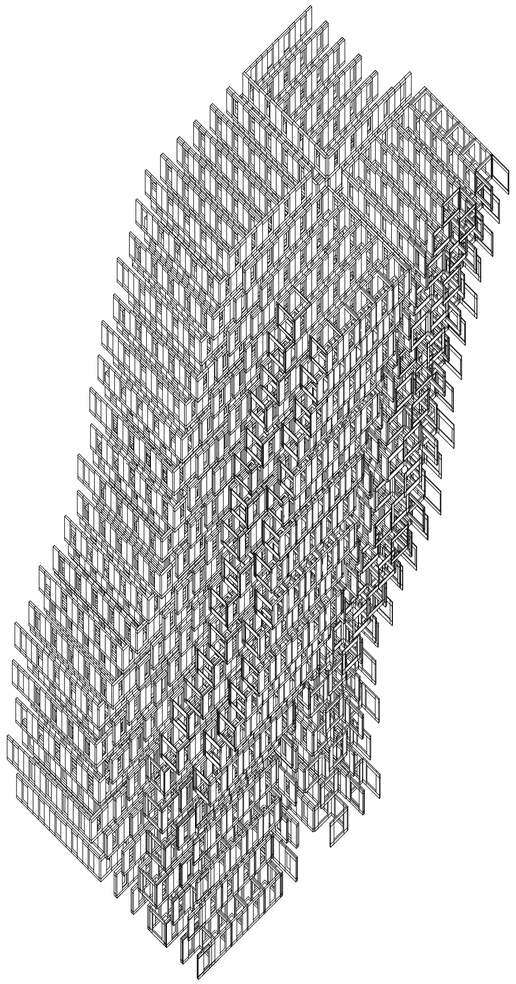

Documentación final. Skylift. Axonometría primer tramo, desde esquina superior sureste.

Universidad Torcuato Di Tella
Escuela de Arquitectura y Estudios Urbanos
Tesis Proyectual
Atlas de Genéricos Sublimes
Dirección: Ciro Najle
Coordinación: Anna Font
Tutores: Johanna Potap (Manuel Mensa, Andrew Pringle, Valeria Ospital, Carolina Telo,
Santiago Giusto, Lucas Torres Agüero)
Seminario: Alberto Delorenzini
Ayudantes: Melissa Pomsztein, Santiago Rigoli
Alumnos: Candela Cicinelli, Florencia Feldsberg, Agustina Monopoli, Philipp Plank
Skylift
Rascielos de agregación y desagregación multiescalar
2019

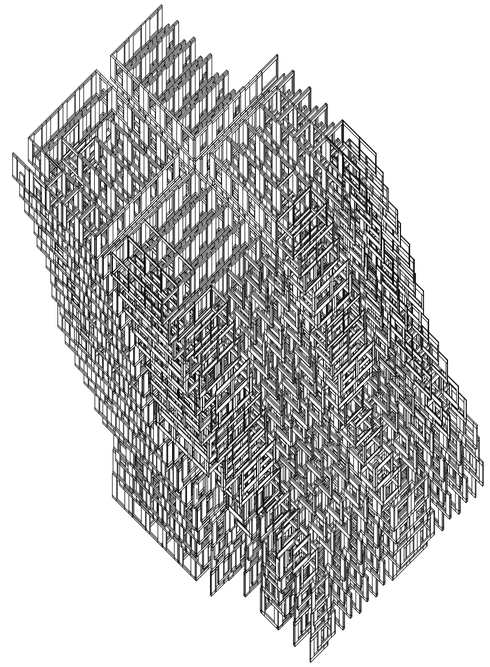

Documentación final. Skylift. Axonometría segundo tramo, desde esquina superior sureste.

Universidad Torcuato Di Tella
Escuela de Arquitectura y Estudios Urbanos
Tesis Proyectual
Atlas de Genéricos Sublimes
Dirección: Ciro Najle
Coordinación: Anna Font
Tutores: Johanna Potap (Manuel Mensa, Andrew Pringle, Valeria Ospital, Carolina Telo,
Santiago Giusto, Lucas Torres Agüero)
Seminario: Alberto Delorenzini
Ayudantes: Melissa Pomsztein, Santiago Rigoli
Alumnos: Candela Cicinelli, Florencia Feldsberg, Agustina Monopoli, Philipp Plank
Skylift
Rascielos de agregación y desagregación multiescalar
2019

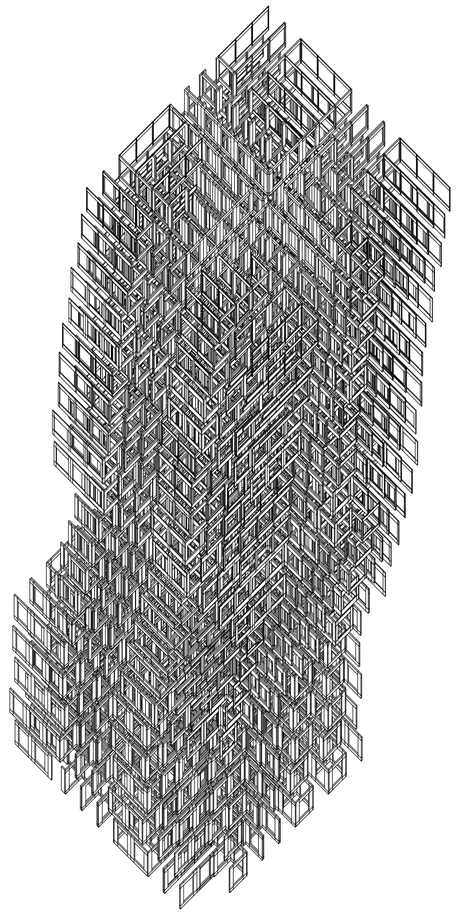

Documentación final. Skylift. Axonometría tercer tramo, desde esquina superior sureste.

Universidad Torcuato Di Tella
Escuela de Arquitectura y Estudios Urbanos
Tesis Proyectual
Atlas de Genéricos Sublimes
Dirección: Ciro Najle
Coordinación: Anna Font
Tutores: Johanna Potap (Manuel Mensa, Andrew Pringle, Valeria Ospital, Carolina Telo,
Santiago Giusto, Lucas Torres Agüero)
Seminario: Alberto Delorenzini
Ayudantes: Melissa Pomsztein, Santiago Rigoli
Alumnos: Candela Cicinelli, Florencia Feldsberg, Agustina Monopoli, Philipp Plank
Skylift
Rascielos de agregación y desagregación multiescalar
2019

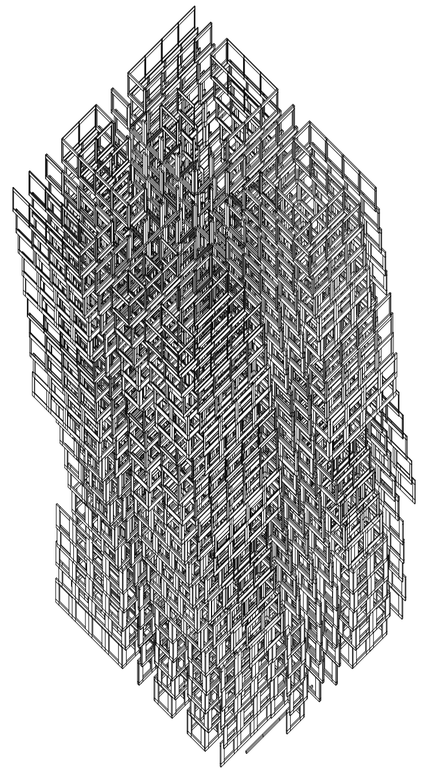

Documentación final. Skylift. Axonometría cuarto tramo, desde esquina superior sureste.

Universidad Torcuato Di Tella
Escuela de Arquitectura y Estudios Urbanos
Tesis Proyectual
Atlas de Genéricos Sublimes
Dirección: Ciro Najle
Coordinación: Anna Font
Tutores: Johanna Potap (Manuel Mensa, Andrew Pringle, Valeria Ospital, Carolina Telo,
Santiago Giusto, Lucas Torres Agüero)
Seminario: Alberto Delorenzini
Ayudantes: Melissa Pomsztein, Santiago Rigoli
Alumnos: Candela Cicinelli, Florencia Feldsberg, Agustina Monopoli, Philipp Plank
Skylift
Rascielos de agregación y desagregación multiescalar
2019

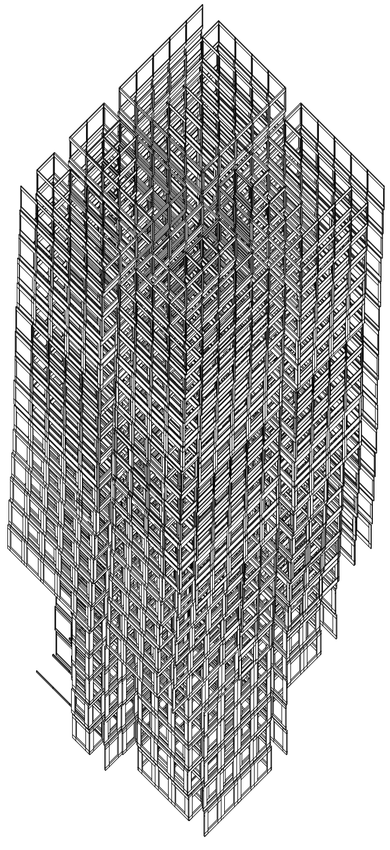

Documentación final. Skylift. Axonometría quinto tramo, desde esquina superior sureste.

Universidad Torcuato Di Tella
Escuela de Arquitectura y Estudios Urbanos
Tesis Proyectual
Atlas de Genéricos Sublimes
Dirección: Ciro Najle
Coordinación: Anna Font
Tutores: Johanna Potap (Manuel Mensa, Andrew Pringle, Valeria Ospital, Carolina Telo,
Santiago Giusto, Lucas Torres Agüero)
Seminario: Alberto Delorenzini
Ayudantes: Melissa Pomsztein, Santiago Rigoli
Alumnos: Candela Cicinelli, Florencia Feldsberg, Agustina Monopoli, Philipp Plank
Skylift
Rascielos de agregación y desagregación multiescalar
2019

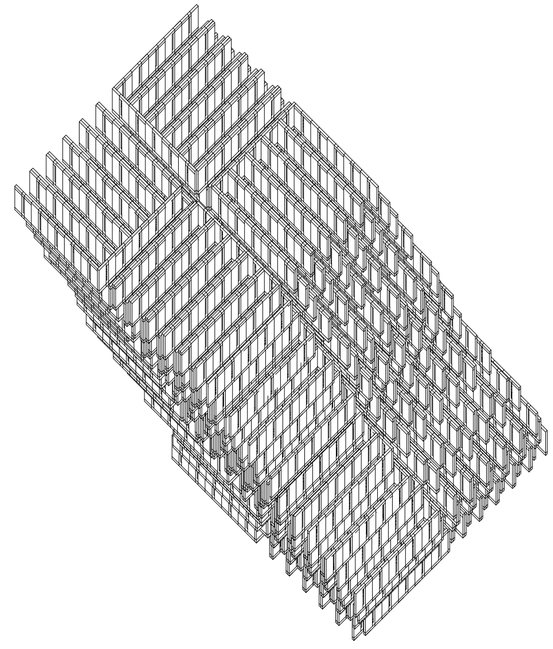

Documentación final. Skylift. Axonometría sexto tramo, desde esquina superior sureste.

Universidad Torcuato Di Tella
Escuela de Arquitectura y Estudios Urbanos
Tesis Proyectual
Atlas de Genéricos Sublimes
Dirección: Ciro Najle
Coordinación: Anna Font
Tutores: Johanna Potap (Manuel Mensa, Andrew Pringle, Valeria Ospital, Carolina Telo, Santiago Giusto, Lucas Torres Agüero)
Seminario: Alberto Delorenzini
Ayudantes: Melissa Pomsztein, Santiago Rigoli
Alumnos: Candela Cicinelli, Florencia Feldsberg, Agustina Monopoli, Philipp Plank
Skylift
Rascielos de agregación y desagregación multiescalar
2019

Universidad Torcuato Di Tella
Escuela de Arquitectura y Estudios Urbanos
Tesis Proyectual
Atlas de Genéricos Sublimes
Dirección: Ciro Najle
Coordinación: Anna Font
Tutores: Johanna Potap (Manuel Mensa, Andrew Pringle, Valeria Ospital, Carolina Telo, Santiago Giusto, Lucas Torres Agüero)
Seminario: Alberto Delorenzini
Ayudantes: Melissa Pomsztein, Santiago Rigoli
Alumnos: Candela Cicinelli, Florencia Feldsberg, Agustina Monopoli, Philipp Plank
Skylift
Rascielos de agregación y desagregación multiescalar
2019

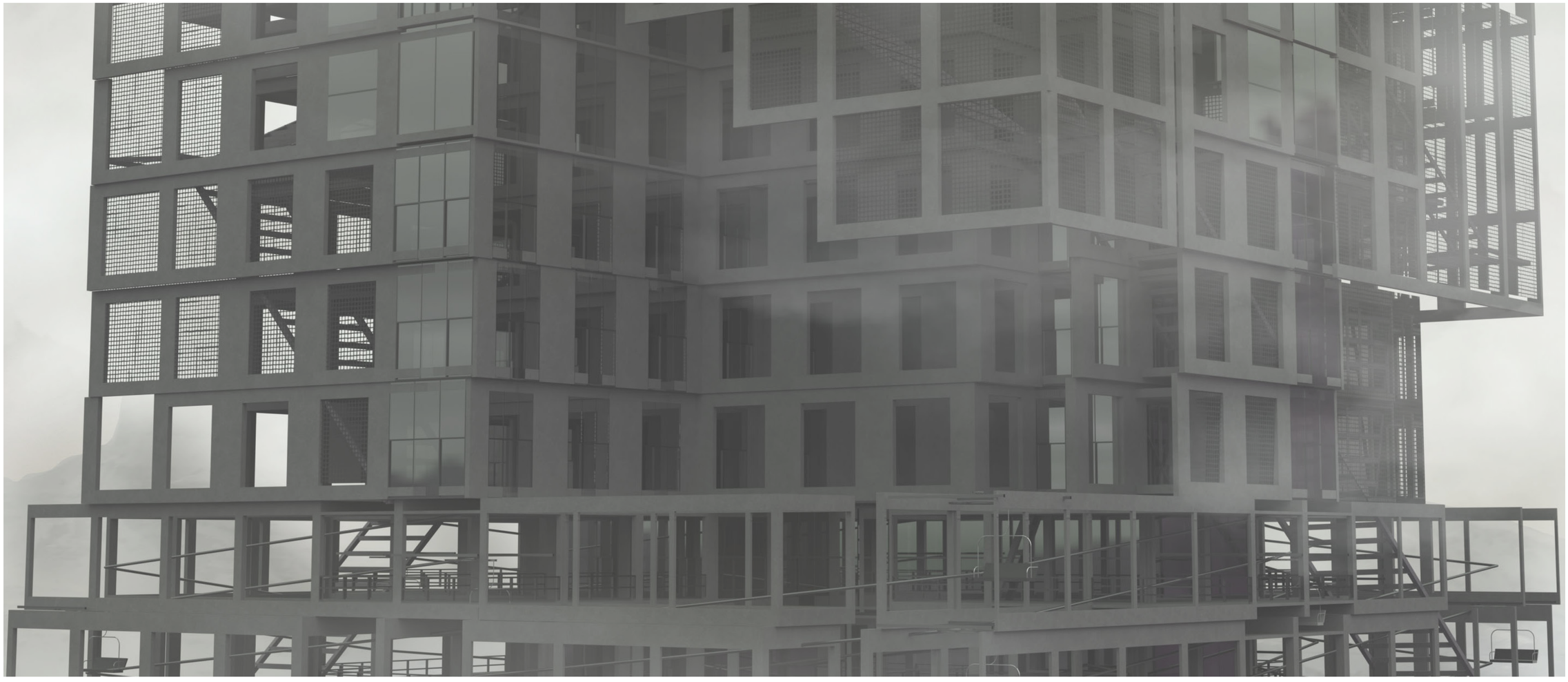

Documentación final. Sistema Circulatorio. El sistema circulatorio en los rascacielos contemporáneos se reducen y simplifican en un núcleos verticales de circulación mecánica y por escaleras. Skylift entiende a esta reducción como una simplificación, y encuentra la oportunidad en el desarrollo de nuevas maneras de circular un rascacielos con circulaciones diagonales que le otorguen cualidad interna y diferencia.

Universidad Torcuato Di Tella
Escuela de Arquitectura y Estudios Urbanos
Tesis Proyectual
Atlas de Genéricos Sublimes
Dirección: Ciro Najle
Coordinación: Anna Font
Tutores: Johanna Potap (Manuel Mensa, Andrew Pringle, Valeria Ospital, Carolina Telo, Santiago Giusto, Lucas Torres Agüero)
Seminario: Alberto Delorenzini
Ayudantes: Melissa Pomsztein, Santiago Rigoli
Alumnos: Candela Cicinelli, Florencia Feldsberg, Agustina Monopoli, Philipp Plank
Skylift
Rascielos de agregación y desagregación multiescalar
2019

Universidad Torcuato Di Tella
Escuela de Arquitectura y Estudios Urbanos
Tesis Proyectual
Atlas de Genéricos Sublimes
Dirección: Ciro Najle
Coordinación: Anna Font
Tutores: Johanna Potap (Manuel Mensa, Andrew Pringle, Valeria Ospital, Carolina Telo, Santiago Giusto, Lucas Torres Agüero)
Seminario: Alberto Delorenzini
Ayudantes: Melissa Pomsztein, Santiago Rigoli
Alumnos: Candela Cicinelli, Florencia Feldsberg, Agustina Monopoli, Philipp Plank
Skylift
Rascielos de agregación y desagregación multiescalar
2019

ANEXO
Workshops y Seminarios de la Tesis

Universidad Torcuato Di Tella
Escuela de Arquitectura y Estudios Urbanos
Tesis Proyectual 2019
Atlas de Genéricos Sublimes
Dirección: Ciro Najle
Coordinación: Anna Font
Tutores: Johanna Potap (Manuel Mensa, Andrew Pringle, Valeria Ospital, Carolina Telo, Santiago Giusto, Lucas Torres Agüero)
Seminario: Alberto Delorenzini
Ayudantes: Melissa Pomsztein, Santiago Rigoli
Alumnos: Candela Cicinelli, Florencia Feldsberg, Agustina Monopoli, Philip Pack

Planta. Skyliff. Rascielos de agregación y desagregación multiescalar.

ANEXO

Workshops y Seminarios de la Tesis

Universidad Torcuato Di Tella
Escuela de Arquitectura y Estudios Urbanos
Tesis Proyectual 2019
Atlas de Genéricos Sublimes
Dirección: Ciro Najle
Coordinación: Anna Font
Tutores: Johanna Potap (Manuel Mensa, Andrew Pringle, Valeria Ospital, Carolina Telo, Santiago Giusto, Lucas Torres Agüero)
Seminario: Alberto Delorenzini
Ayudantes: Melissa Pomsztein, Santiago Rigoli
Alumnos: Candela Cicinelli, Florencia Feldsberg, Agustina Monopoli, Philipp Plank

LEYENDA DE COLOR

Paleta de la Tesis

Universidad Torcuato Di Tella
Escuela de Arquitectura y Estudios Urbanos
Tesis Proyectual 2019
Atlas de Genéricos Sublimes
Dirección: Ciro Najle
Coordinación: Anna Font
Tutores: Johanna Potap (Manuel Mensa, Andrew Pringle, Valeria Ospital, Carolina Telo, Santiago Giusto, Lucas Torres Agüero)
Seminario: Alberto Delorenzini
Ayudantes: Melissa Pomsztein, Santiago Rigoli
Alumnos: Candela Cicinelli, Florencia Feldsberg, Agustina Monopoli, Philipp Plank

00: Matriz de Variación

01: Investigación. Modelo de Desarrollo.

02: Relevamiento. Modelo de Desarrollo.

03: Relevamiento. Modelo Territorial.

04: Relevamiento. Modelo Utópico.

05: Relevamiento. Modelo de Colonización.

06: Forma del modelo. Modelo de Desarrollo.

07: Forma del modelo. Modelo Territorial.

08: Forma del modelo. Modelo Utópico.

09: Forma del modelo. Modelo de Colonización.

10: Forma del modelo. Modelo Integrado.

11: Construcción paso a paso del modelo con los valores del caso. Modelo de Desarrollo, Modelo Territorial, Modelo Utópico y Modelo de Colonización.

12: Matriz de variabilidad del modelo con los valores del caso. Variabilidad superpuesta del modelo con los valores del caso. Matriz de singularización paso a paso del modelo. Variabilidad superpuesta paso a paso del modelo en su proceso de singularización. Matriz de variabilidad del modelo singular. Modelo de Desarrollo, Modelo Territorial, Modelo Utópico y Modelo de Colonización.

13: Documentación del modelo singular. Modelo de Desarrollo, Modelo Territorial, Modelo Utópico y Modelo de Colonización.

14: Documentación del modelo singular. Modelo Utópico.

Universidad Torcuato Di Tella
Escuela de Arquitectura y Estudios Urbanos
Tesis Proyectual
Atlas de Genéricos Sublimes
Dirección: Ciro Najle
Coordinación: Anna Font
Tutores: Johanna Potap (Manuel Mensa, Andrew Pringle, Valeria Ospital, Carolina Telo, Santiago Giusto, Lucas Torres Agüero)
Seminario: Alberto Delorenzini
Ayudantes: Melissa Pomsztein, Santiago Rigoli
Alumnos: Candela Cicinelli, Florencia Feldsberg, Agustina Monopoli, Philipp Plank
Skylift
Rascielos de agregación y desagregación multiescalar
2019

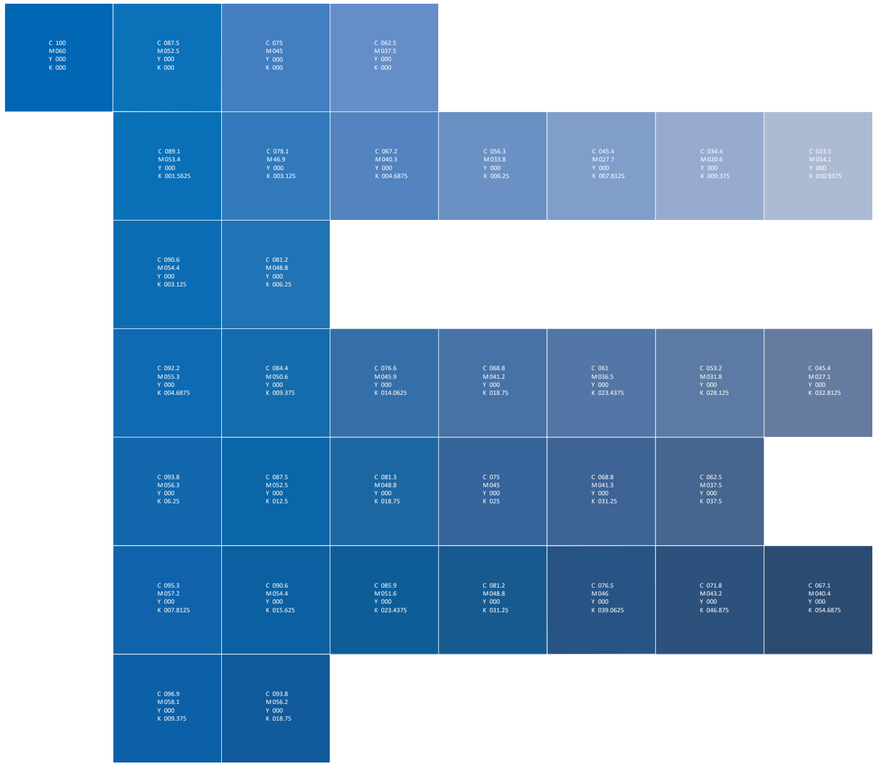

14: Forma del modelo. Modelo Integrado.

Leyenda de color

Universidad Torcuato Di Tella
Escuela de Arquitectura y Estudios Urbanos
Tesis Proyectual
Atlas de Genéricos Sublimes
Dirección: Ciro Najle
Coordinación: Anna Font
Tutores: Johanna Potap (Manuel Mensa, Andrew Pringle, Valeria Ospital, Carolina Telo, Santiago Giusto, Lucas Torres Agüero)
Seminario: Alberto Delorenzini
Ayudantes: Melissa Pomsztein, Santiago Rigoli
Alumnos: Candela Cicinelli, Florencia Feldsberg, Agustina Monopoli, Philipp Plank
Skylift
Rascielos de agregación y desagregación multiescalar
2019

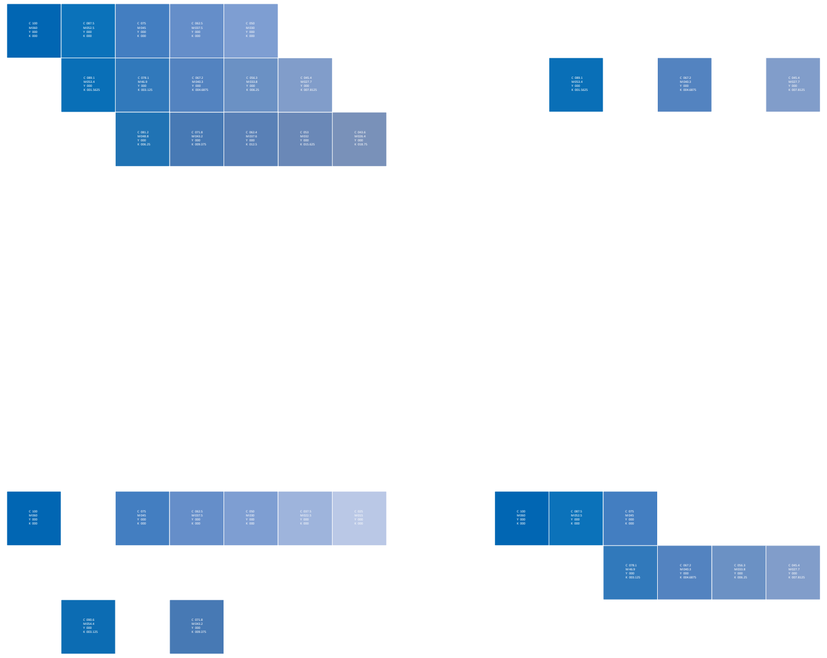

03: Forma del modelo. Modelo de Desarrollo. Modelo Territorial. Modelo utópico. Modelo de Colonización.

Leyenda de color

BIBLIOTECA TÉCNICA
Definiciones de la Tesis

Universidad Torcuato Di Tella
Escuela de Arquitectura y Estudios Urbanos
Tesis Proyectual 2019
Atlas de Genéricos Sublimes
Dirección: Ciro Najle
Coordinación: Anna Font
Tutores: Johanna Potap (Manuel Mensa, Andrew Pringle, Valeria Ospital, Carolina Telo,
Santiago Giusto, Lucas Torres Agüero)
Seminario: Alberto Delorenzini
Ayudantes: Melissa Pomsztein, Santiago Rigoli
Alumnos: Candela Cicinelli, Florencia Feldsberg, Agustina Monopoli, Philipp Plank

Desarrollismo desagregado tripartito de extensión acumulativa helicoidal estrepitosa carcomida

Definición 01 Modelo de Desarrollo
Técnica 01 01 Sustracción modular de volúmenes

Territorialismo lineal trifásico de expansión gradual direccional focal enrevesada

Definición 02 Modelo Territorial
Técnica 02 01 Rotación progresiva proporcional a un punto

Agregacionismo estrucutrado triple de proliferación concatenada axial radial dilatada

Definición 02 Modelo Utópico
Técnica 03 01 Proliferación de módulos concatenados por caras libres

Conectivismo sinuoso trífido de conexión limitada radial expansiva tortuosa

Definición 02 Modelo de Colonización
Técnica 04 01 Rotación de segmentos progresiva a la distancia del punto de origen

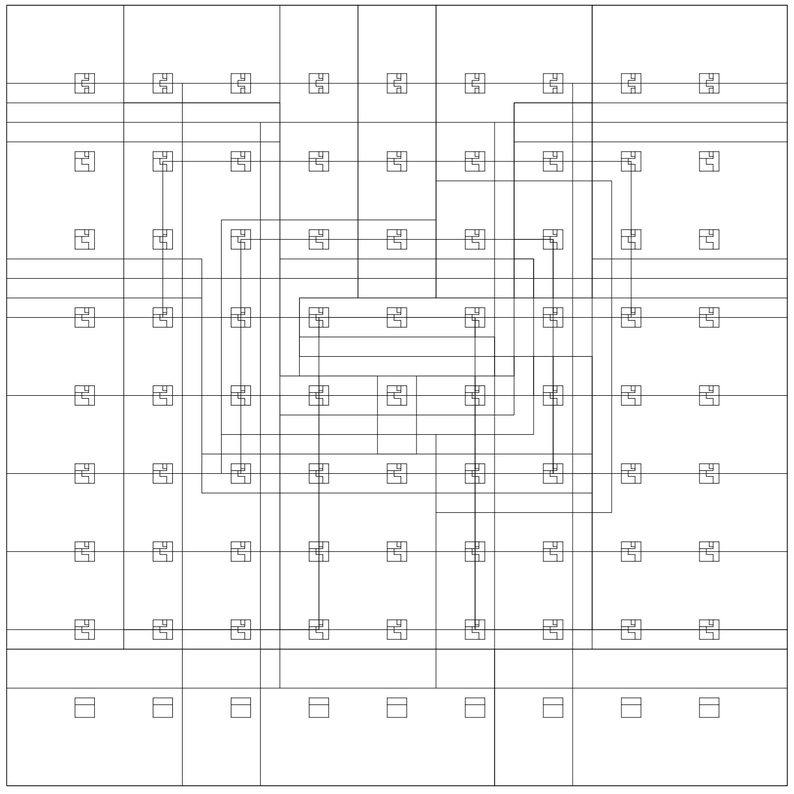

Modelo de Desarrollo. Sustracción modular de volúmenes. Planta: Modelo singular.

Universidad Torcuato Di Tella
Escuela de Arquitectura y Estudios Urbanos
Tesis Proyectual
Atlas de Genéricos Sublimes
Dirección: Ciro Najle
Coordinación: Anna Font
Tutores: Johanna Potap (Manuel Mensa, Andrew Pringle, Valeria Ospital, Carolina Telo,
Santiago Giusto, Lucas Torres Agüero)
Seminario: Alberto Delorenzini
Ayudantes: Melissa Pomsztein, Santiago Rigoli
Alumnos: Candela Cicinelli, Florencia Feldsberg, Agustina Monopoli, Philipp Plank
Skylift
Rascielos de agregación y desagregación multiescalar
2019

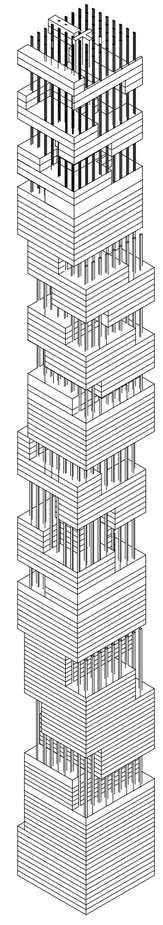

Modelo de Desarrollo. Sustracción modular de volúmenes. Axonometría: Modelo singular.

Biblioteca técnica

Universidad Torcuato Di Tella
Escuela de Arquitectura y Estudios Urbanos
Tesis Proyectual
Atlas de Genéricos Sublimes
Dirección: Ciro Najle
Coordinación: Anna Font
Tutores: Johanna Potap (Manuel Mensa, Andrew Pringle, Valeria Ospital, Carolina Telo, Santiago Giusto, Lucas Torres Agüero)
Seminario: Alberto Delorenzini
Ayudantes: Melissa Pomsztein, Santiago Rigoli
Alumnos: Candela Cicinelli, Florencia Feldsberg, Agustina Monopoli, Philipp Plank
Skylift
Rascielos de agregación y desagregación multiescalar
2019

Universidad Torcuato Di Tella
Escuela de Arquitectura y Estudios Urbanos
Tesis Proyectual
Atlas de Genéricos Sublimes
Dirección: Ciro Najle
Coordinación: Anna Font
Tutores: Johanna Potap (Manuel Mensa, Andrew Pringle, Valeria Ospital, Carolina Telo, Santiago Giusto, Lucas Torres Agüero)
Seminario: Alberto Delorenzini
Ayudantes: Melissa Pomsztein, Santiago Rigoli
Alumnos: Candela Cicinelli, Florencia Feldsberg, Agustina Monopoli, Philipp Plank
Skylift
Rascielos de agregación y desagregación multiescalar
2019



Modelo de Desarrollo. Sustracción modular de volúmenes. Definición de Grasshopper: Técnica.

Biblioteca técnica

Biblioteca técnica

Universidad Torcuato Di Tella
Escuela de Arquitectura y Estudios Urbanos
Tesis Proyectual
Atlas de Genéricos Sublimes
Dirección: Ciro Najle
Coordinación: Anna Font
Tutores: Johanna Potap (Manuel Mensa, Andrew Pringle, Valeria Ospital, Carolina Telo, Santiago Giusto, Lucas Torres Agüero)
Seminario: Alberto Delorenzini
Ayudantes: Melissa Pomsztein, Santiago Rigoli
Alumnos: Candela Cicinelli, Florencia Feldsberg, Agustina Monopoli, Philipp Plank
Skylift
Rascielos de agregación y desagregación multiescalar
2019



O01 punto de origen de la losa

V02 largo de la losa

V03 ancho de la losa

V04 distancia entre losas

V05 cantidad de losas apiladas en altura

Biblioteca técnica

Universidad Torcuato Di Tella
Escuela de Arquitectura y Estudios Urbanos
Tesis Proyectual
Atlas de Genéricos Sublimes
Dirección: Ciro Najle
Coordinación: Anna Font
Tutores: Johanna Potap (Manuel Mensa, Andrew Pringle, Valeria Ospital, Carolina Telo, Santiago Giusto, Lucas Torres Agüero)
Seminario: Alberto Delorenzini
Ayudantes: Melissa Pomsztein, Santiago Rigoli
Alumnos: Candela Cicinelli, Florencia Feldsberg, Agustina Monopoli, Philipp Plank
Skylift
Rascielos de agregación y desagregación multiescalar
2019

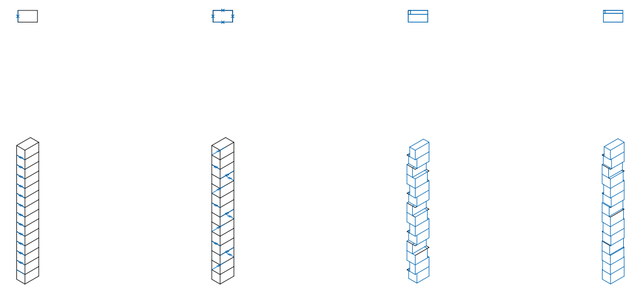

V06 punto de inicio de la sustracción de la losa

V07 ritmo de la sustracción de la losa

V08 distancia de sustracción por losa

V09 progresión de distancia de sustracción por losa

Biblioteca técnica

Universidad Torcuato Di Tella
Escuela de Arquitectura y Estudios Urbanos
Tesis Proyectual
Atlas de Genéricos Sublimes
Dirección: Ciro Najle
Coordinación: Anna Font
Tutores: Johanna Potap (Manuel Mensa, Andrew Pringle, Valeria Ospital, Carolina Telo, Santiago Giusto, Lucas Torres Agüero)
Seminario: Alberto Delorenzini
Ayudantes: Melissa Pomsztein, Santiago Rigoli
Alumnos: Candela Cicinelli, Florencia Feldsberg, Agustina Monopoli, Philipp Plank
Skylift
Rascielos de agregación y desagregación multiescalar
2019

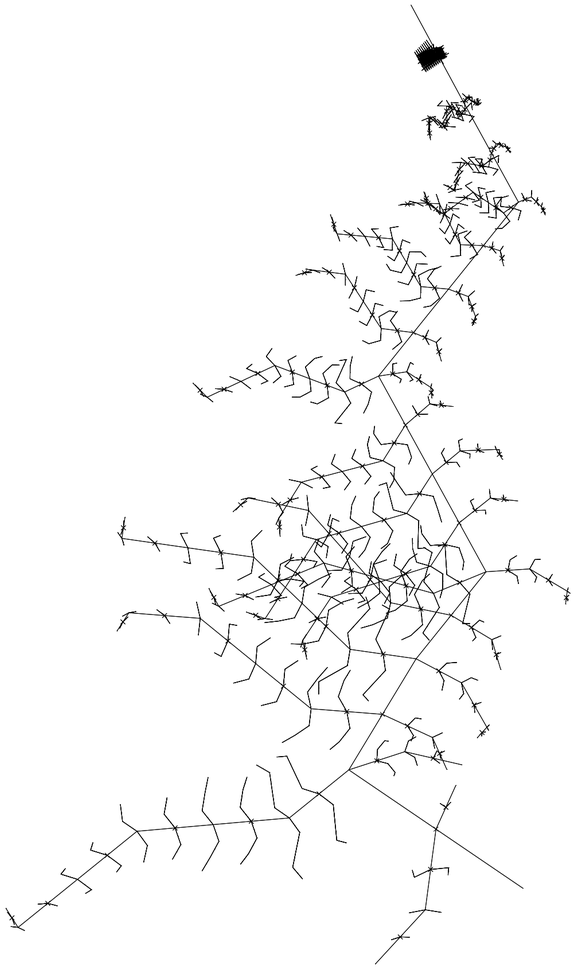

Modelo Territorial. Rotación progresiva proporcional a un punto. Planta: Modelo singular.

Biblioteca técnica

Universidad Torcuato Di Tella
Escuela de Arquitectura y Estudios Urbanos
Tesis Proyectual
Atlas de Genéricos Sublimes
Dirección: Ciro Najle
Coordinación: Anna Font
Tutores: Johanna Potap (Manuel Mensa, Andrew Pringle, Valeria Ospital, Carolina Telo, Santiago Giusto, Lucas Torres Agüero)
Seminario: Alberto Delorenzini
Ayudantes: Melissa Pomsztein, Santiago Rigoli
Alumnos: Candela Cicinelli, Florencia Feldsberg, Agustina Monopoli, Philipp Plank
Skylift
Rascielos de agregación y desagregación multiescalar
2019



Modelo Territorial. Rotación progresiva proporcional a un punto. Axonometría: Modelo singular.

Biblioteca técnica

Universidad Torcuato Di Tella
Escuela de Arquitectura y Estudios Urbanos
Tesis Proyectual
Atlas de Genéricos Sublimes
Dirección: Ciro Najle
Coordinación: Anna Font
Tutores: Johanna Potap (Manuel Mensa, Andrew Pringle, Valeria Ospital, Carolina Telo, Santiago Giusto, Lucas Torres Agüero)
Seminario: Alberto Delorenzini
Ayudantes: Melissa Pomsztein, Santiago Rigoli
Alumnos: Candela Cicinelli, Florencia Feldsberg, Agustina Monopoli, Philipp Plank
Skylift
Rascielos de agregación y desagregación multiescalar
2019



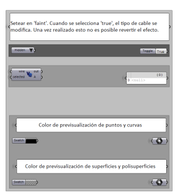



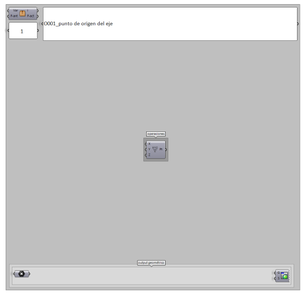

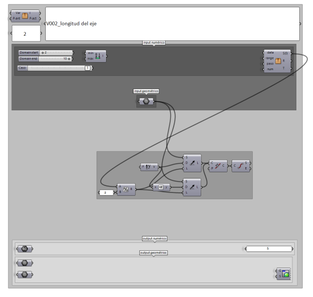

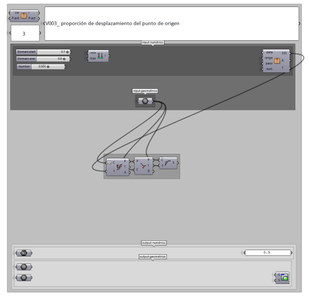

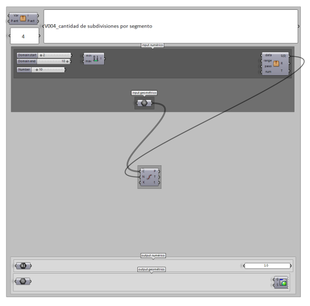

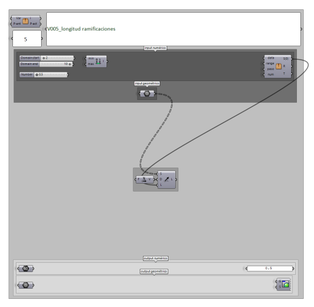

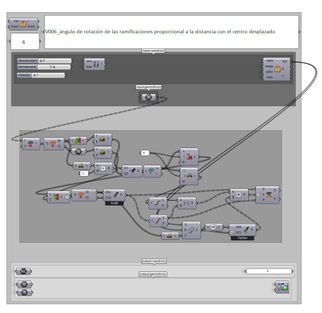

Modelo Territorial. Rotación progresiva proporcional a un punto. Definición de Grasshopper: Técnica.

Biblioteca técnica

Universidad Torcuato Di Tella
Escuela de Arquitectura y Estudios Urbanos
Tesis Proyectual
Atlas de Genéricos Sublimes
Dirección: Ciro Najle
Coordinación: Anna Font
Tutores: Johanna Potap (Manuel Mensa, Andrew Pringle, Valeria Ospital, Carolina Telo, Santiago Giusto, Lucas Torres Agüero)
Seminario: Alberto Delorenzini
Ayudantes: Melissa Pomsztein, Santiago Rigoli
Alumnos: Candela Cicinelli, Florencia Feldsberg, Agustina Monopoli, Philipp Plank
Skylift
Rascielos de agregación y desagregación multiescalar
2019

Biblioteca técnica

Universidad Torcuato Di Tella
Escuela de Arquitectura y Estudios Urbanos
Tesis Proyectual
Atlas de Genéricos Sublimes
Dirección: Ciro Najle
Coordinación: Anna Font
Tutores: Johanna Potap (Manuel Mensa, Andrew Pringle, Valeria Ospital, Carolina Telo, Santiago Giusto, Lucas Torres Agüero)
Seminario: Alberto Delorenzini
Ayudantes: Melissa Pomsztein, Santiago Rigoli
Alumnos: Candela Cicinelli, Florencia Feldsberg, Agustina Monopoli, Philipp Plank
Skylift
Rascielos de agregación y desagregación multiescalar
2019

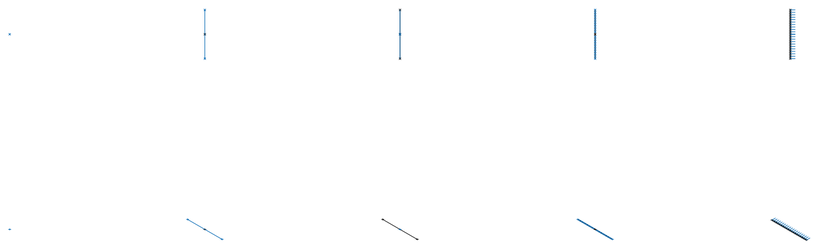

O01 punto de origen del eje

V02 longitud del eje

V03 proporción de desplazamiento del punto de origen

V04 cantidad de subdivisiones por segmento

V05 longitud ramificaciones

Biblioteca técnica

Universidad Torcuato Di Tella
Escuela de Arquitectura y Estudios Urbanos
Tesis Proyectual
Atlas de Genéricos Sublimes
Dirección: Ciro Najle
Coordinación: Anna Font
Tutores: Johanna Potap (Manuel Mensa, Andrew Pringle, Valeria Ospital, Carolina Telo, Santiago Giusto, Lucas Torres Agüero)
Seminario: Alberto Delorenzini
Ayudantes: Melissa Pomsztein, Santiago Rigoli
Alumnos: Candela Cicinelli, Florencia Feldsberg, Agustina Monopoli, Philipp Plank
Skylift
Rascielos de agregación y desagregación multiescalar
2019

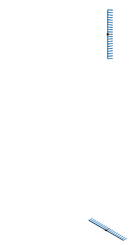

V06 ángulo de rotación de las ramificaciones proporcional a la distancia con el centro desplazado

Biblioteca técnica

Universidad Torcuato Di Tella
Escuela de Arquitectura y Estudios Urbanos
Tesis Proyectual
Atlas de Genéricos Sublimes
Dirección: Ciro Najle
Coordinación: Anna Font
Tutores: Johanna Potap (Manuel Mensa, Andrew Pringle, Valeria Ospital, Carolina Telo,
Santiago Giusto, Lucas Torres Agüero)
Seminario: Alberto Delorenzini
Ayudantes: Melissa Pomsztein, Santiago Rigoli
Alumnos: Candela Cicinelli, Florencia Feldsberg, Agustina Monopoli, Philipp Plank
Skylift
Rascielos de agregación y desagregación multiescalar
2019

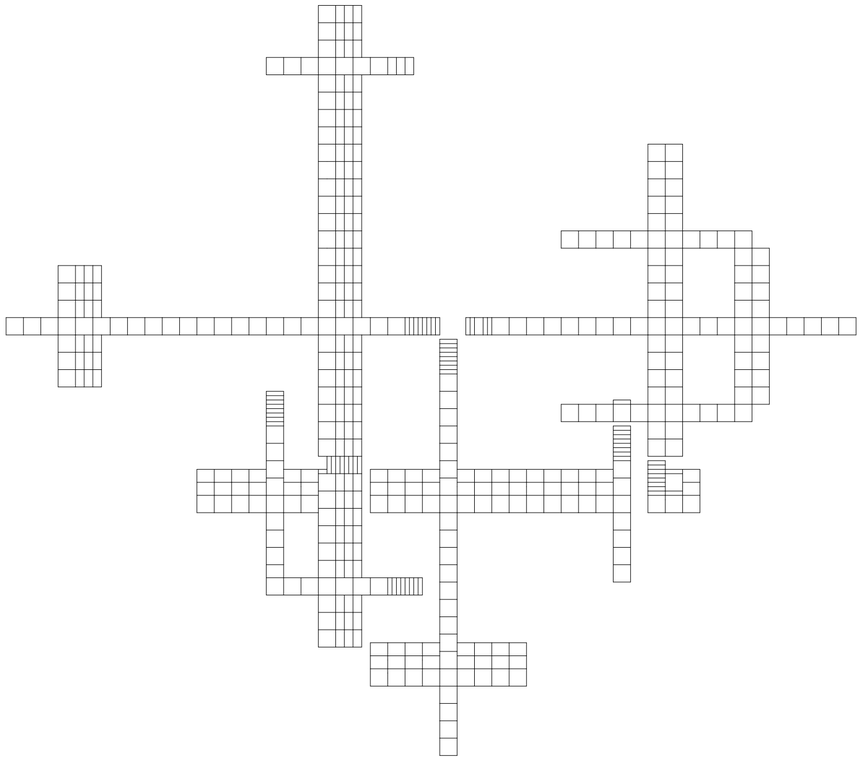

Modelo Utópico. Proliferación de módulos concatenados por caras libres. Planta: Modelo singular.

Biblioteca técnica

Universidad Torcuato Di Tella
Escuela de Arquitectura y Estudios Urbanos
Tesis Proyectual
Atlas de Genéricos Sublimes
Dirección: Ciro Najle
Coordinación: Anna Font
Tutores: Johanna Potap (Manuel Mensa, Andrew Pringle, Valeria Ospital, Carolina Telo,
Santiago Giusto, Lucas Torres Agüero)
Seminario: Alberto Delorenzini
Ayudantes: Melissa Pomsztein, Santiago Rigoli
Alumnos: Candela Cicinelli, Florencia Feldsberg, Agustina Monopoli, Philipp Plank
Skylift
Rascielos de agregación y desagregación multiescalar
2019

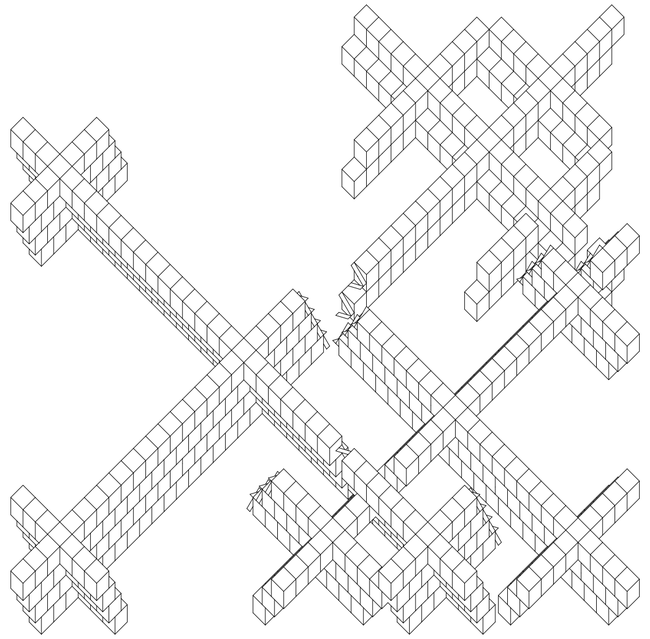

Modelo Utópico. Proliferación de módulos concatenados por caras libres. Axonometría: Modelo singular.

Biblioteca técnica

Universidad Torcuato Di Tella
Escuela de Arquitectura y Estudios Urbanos
Tesis Proyectual
Atlas de Genéricos Sublimes
Dirección: Ciro Najle
Coordinación: Anna Font
Tutores: Johanna Potap (Manuel Mensa, Andrew Pringle, Valeria Ospital, Carolina Telo, Santiago Giusto, Lucas Torres Agüero)
Seminario: Alberto Delorenzini
Ayudantes: Melissa Pomsztein, Santiago Rigoli
Alumnos: Candela Cicinelli, Florencia Feldsberg, Agustina Monopoli, Philipp Plank
Skylift
Rascielos de agregación y desagregación multiescalar
2019

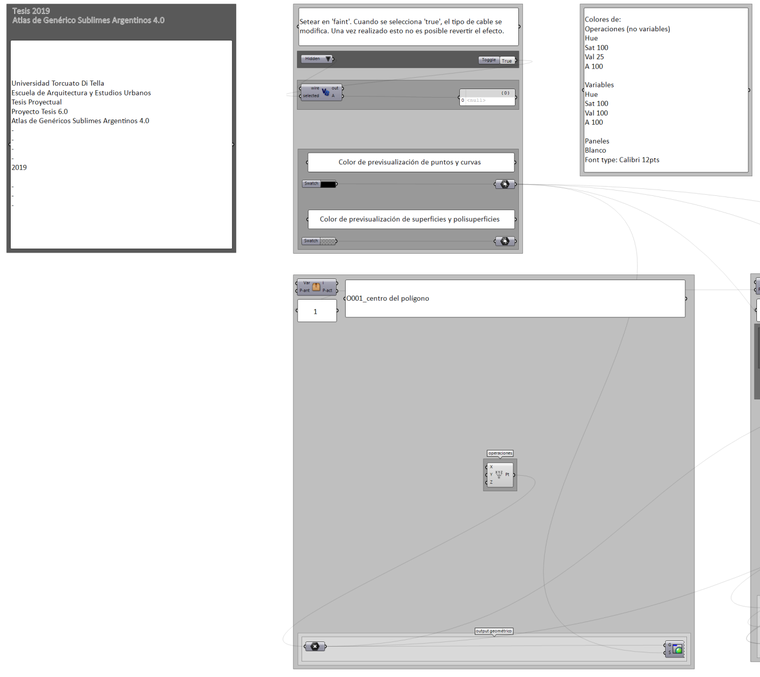

Modelo Utópico. Proliferación de módulos concatenados por caras libres. Definición de Grasshopper: Técnica.

Biblioteca técnica

Universidad Torcuato Di Tella
Escuela de Arquitectura y Estudios Urbanos
Tesis Proyectual
Atlas de Genéricos Sublimes
Dirección: Ciro Najle
Coordinación: Anna Font
Tutores: Johanna Potap (Manuel Mensa, Andrew Pringle, Valeria Ospital, Carolina Telo, Santiago Giusto, Lucas Torres Agüero)
Seminario: Alberto Delorenzini
Ayudantes: Melissa Pomsztein, Santiago Rigoli
Alumnos: Candela Cicinelli, Florencia Feldsberg, Agustina Monopoli, Philipp Plank
Skylift
Rascielos de agregación y desagregación multiescalar
2019

Biblioteca técnica

Universidad Torcuato Di Tella
Escuela de Arquitectura y Estudios Urbanos
Tesis Proyectual
Atlas de Genéricos Sublimes
Dirección: Ciro Najle
Coordinación: Anna Font
Tutores: Johanna Potap (Manuel Mensa, Andrew Pringle, Valeria Ospital, Carolina Telo, Santiago Giusto, Lucas Torres Agüero)
Seminario: Alberto Delorenzini
Ayudantes: Melissa Pomsztein, Santiago Rigoli
Alumnos: Candela Cicinelli, Florencia Feldsberg, Agustina Monopoli, Philipp Plank
Skylift
Rascielos de agregación y desagregación multiescalar
2019



O01 centro del polígono

V02 radio del polígono

V03 cantidad de caras del polígono

V04 cantidad de caras del polígono

Biblioteca técnica

Universidad Torcuato Di Tella
Escuela de Arquitectura y Estudios Urbanos
Tesis Proyectual
Atlas de Genéricos Sublimes
Dirección: Ciro Najle
Coordinación: Anna Font
Tutores: Johanna Potap (Manuel Mensa, Andrew Pringle, Valeria Ospital, Carolina Telo, Santiago Giusto, Lucas Torres Agüero)
Seminario: Alberto Delorenzini
Ayudantes: Melissa Pomsztein, Santiago Rigoli
Alumnos: Candela Cicinelli, Florencia Feldsberg, Agustina Monopoli, Philipp Plank
Skylift
Rascielos de agregación y desagregación multiescalar
2019

Biblioteca técnica

Universidad Torcuato Di Tella
Escuela de Arquitectura y Estudios Urbanos
Tesis Proyectual
Atlas de Genéricos Sublimes
Dirección: Ciro Najle
Coordinación: Anna Font
Tutores: Johanna Potap (Manuel Mensa, Andrew Pringle, Valeria Ospital, Carolina Telo, Santiago Giusto, Lucas Torres Agüero)
Seminario: Alberto Delorenzini
Ayudantes: Melissa Pomsztein, Santiago Rigoli
Alumnos: Candela Cicinelli, Florencia Feldsberg, Agustina Monopoli, Philipp Plank
Skylift
Rascielos de agregación y desagregación multiescalar
2019

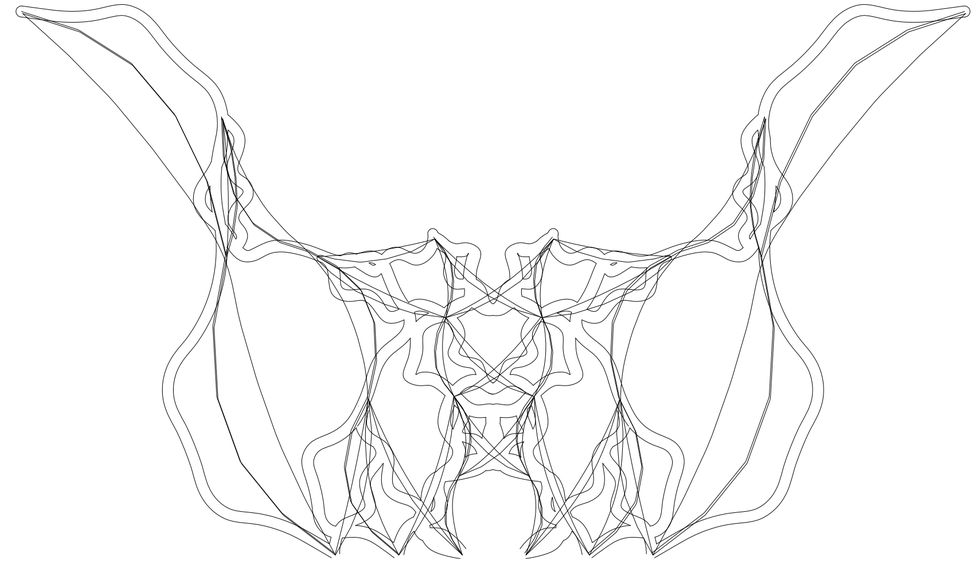

Modelo de Colonización. Rotación de segmentos progresiva a la distancia del punto de origen. Planta: Modelo singular.

Biblioteca técnica

Universidad Torcuato Di Tella
Escuela de Arquitectura y Estudios Urbanos
Tesis Proyectual
Atlas de Genéricos Sublimes
Dirección: Ciro Najle
Coordinación: Anna Font
Tutores: Johanna Potap (Manuel Mensa, Andrew Pringle, Valeria Ospital, Carolina Telo, Santiago Giusto, Lucas Torres Agüero)
Seminario: Alberto Delorenzini
Ayudantes: Melissa Pomsztein, Santiago Rigoli
Alumnos: Candela Cicinelli, Florencia Feldsberg, Agustina Monopoli, Philipp Plank
Skylift
Rascielos de agregación y desagregación multiescalar
2019

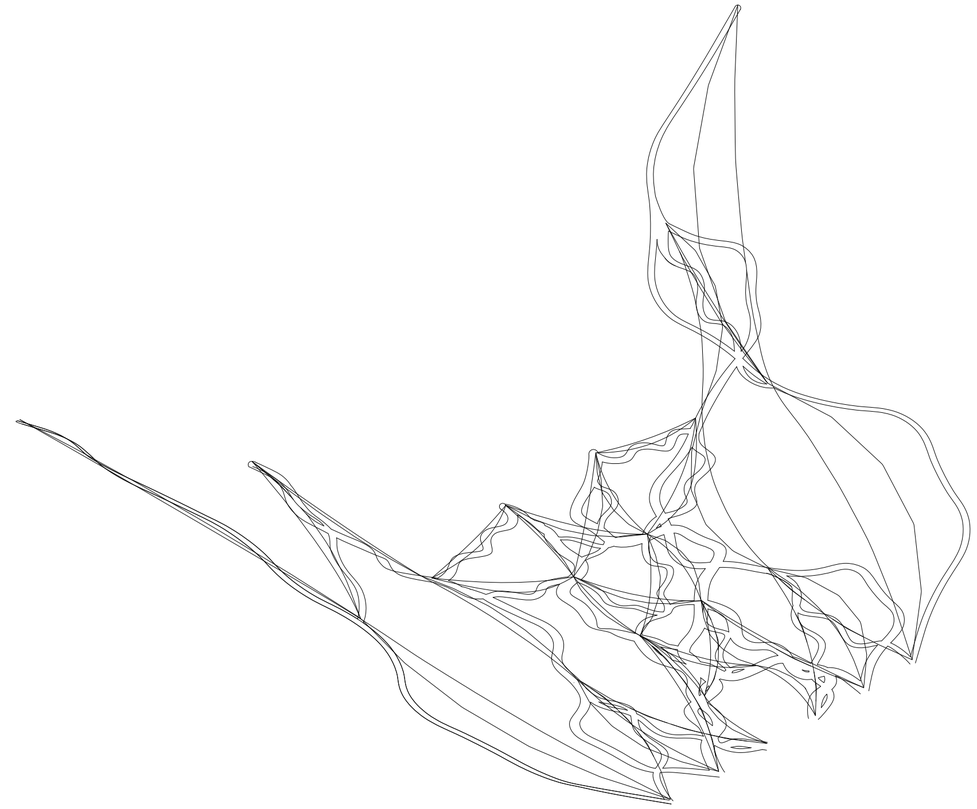

Modelo de Colonización. Rotación de segmentos progresiva a la distancia del punto de origen. Axonometría: Modelo singular.

Biblioteca técnica

Universidad Torcuato Di Tella
Escuela de Arquitectura y Estudios Urbanos
Tesis Proyectual
Atlas de Genéricos Sublimes
Dirección: Ciro Najle
Coordinación: Anna Font
Tutores: Johanna Potap (Manuel Mensa, Andrew Pringle, Valeria Ospital, Carolina Telo, Santiago Giusto, Lucas Torres Agüero)
Seminario: Alberto Delorenzini
Ayudantes: Melissa Pomsztein, Santiago Rigoli
Alumnos: Candela Cicinelli, Florencia Feldsberg, Agustina Monopoli, Philipp Plank
Skylift
Rascielos de agregación y desagregación multiescalar
2019

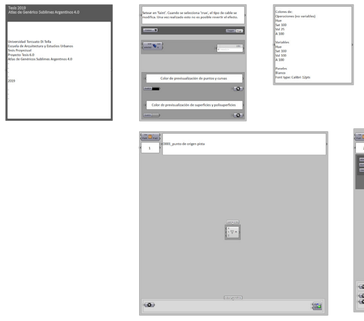

Modelo de Colonización. Rotación de segmentos progresiva a la distancia del punto de origen. Definición de Grasshopper: Técnica.

Biblioteca técnica

Universidad Torcuato Di Tella
Escuela de Arquitectura y Estudios Urbanos
Tesis Proyectual
Atlas de Genéricos Sublimes
Dirección: Ciro Najle
Coordinación: Anna Font
Tutores: Johanna Potap (Manuel Mensa, Andrew Pringle, Valeria Ospital, Carolina Telo, Santiago Giusto, Lucas Torres Agüero)
Seminario: Alberto Delorenzini
Ayudantes: Melissa Pomsztein, Santiago Rigoli
Alumnos: Candela Cicinelli, Florencia Feldsberg, Agustina Monopoli, Philipp Plank
Skylift
Rascielos de agregación y desagregación multiescalar
2019

Biblioteca técnica

Universidad Torcuato Di Tella
Escuela de Arquitectura y Estudios Urbanos
Tesis Proyectual
Atlas de Genéricos Sublimes
Dirección: Ciro Najle
Coordinación: Anna Font
Tutores: Johanna Potap (Manuel Mensa, Andrew Pringle, Valeria Ospital, Carolina Telo, Santiago Giusto, Lucas Torres Agüero)
Seminario: Alberto Delorenzini
Ayudantes: Melissa Pomsztein, Santiago Rigoli
Alumnos: Candela Cicinelli, Florencia Feldsberg, Agustina Monopoli, Philipp Plank
Skylift
Rascielos de agregación y desagregación multiescalar
2019

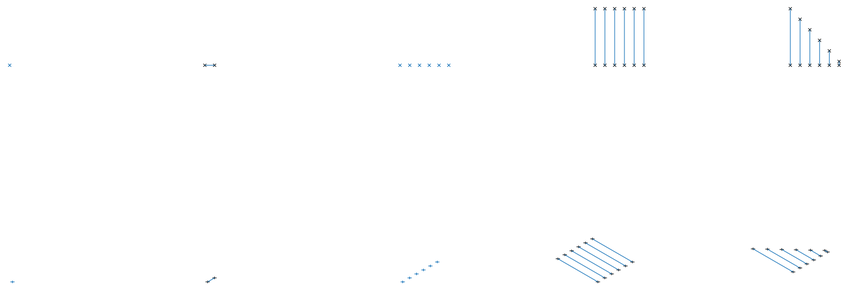

O01 punto de origen pista

V02 distancia entre pistas

V03 cantidad de pistas

V04 longitud de pistas

V05 progresión de la longitud de pistas

Biblioteca técnica

Universidad Torcuato Di Tella
Escuela de Arquitectura y Estudios Urbanos
Tesis Proyectual
Atlas de Genéricos Sublimes
Dirección: Ciro Najle
Coordinación: Anna Font
Tutores: Johanna Potap (Manuel Mensa, Andrew Pringle, Valeria Ospital, Carolina Telo, Santiago Giusto, Lucas Torres Agüero)
Seminario: Alberto Delorenzini
Ayudantes: Melissa Pomsztein, Santiago Rigoli
Alumnos: Candela Cicinelli, Florencia Feldsberg, Agustina Monopoli, Philipp Plank
Skylift
Rascielos de agregación y desagregación multiescalar
2019

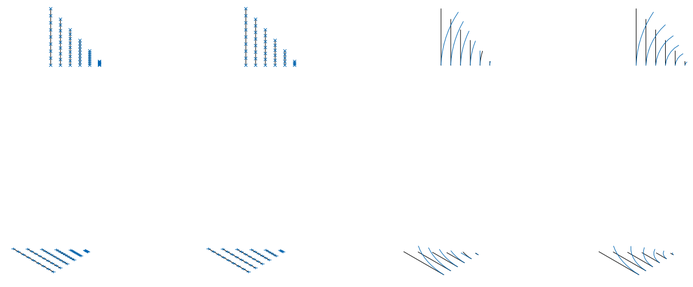

V06 ángulo de rotación de las ramificaciones proporcional a la distancia con el centro desplazado

V07 progresión de la cantidad de segmentos por pista

V08 ángulo de rotación de cada segmento

V09 progresión del ángulo de rotación de cada segmento

Biblioteca técnica

LO SUBLIME EN LA NATURALEZA Y EL ARTE

Glosario Conceptual de la Tesis

Universidad Torcuato Di Tella
Escuela de Arquitectura y Estudios Urbanos
Tesis Proyectual 2019
Atlas de Genéricos Sublimes
Dirección: Ciro Najle
Coordinación: Anna Font
Tutores: Johanna Potap (Manuel Mensa, Andrew Pringle, Valeria Ospital, Carolina Telo, Santiago Giusto, Lucas Torres Agüero)
Seminario: Alberto Delorenzini
Ayudantes: Melissa Pomsztein, Santiago Rigoli
Alumnos: Candela Cicinelli, Florencia Feldsberg, Agustina Monopoli, Philipp Plank

Página 03-04 Cita/Imagen:
KANT, Immanuel: *Crítica del juicio, analítica de lo sublime*, 1790, 26. / KIRCHER, Athanasius: *Turris Babel*, 1679.
HEGEL, George W. F.: *Lecciones de estética, la representación propia de lo sublime*, Buenos Aires, Ediciones Siglo Veinte, 1842, 118. / KIRCHER, Athanasius: *Turris Babel*, 1679.

Página 05-06 Cita/Imagen:
BENÉVOLO, Leonardo: *La captura del infinito*, Madrid, Celeste Ediciones, 1994, 28. / PIRANESI, Giovanni Battista: *Columna de Marco Aurelio*, 1807.
KOOLHAAS, Rem: *Delirious New York*, Barcelona, Gustavo Gili, 1978, 54. / LATTING, Waring: *Latting Observatory*, 1853.

Página 07-08 Cita/Imagen:
KANT, Immanuel: *Crítica del juicio, analítica de lo sublime*, 1790, 26. / EIFFEL, Gustave: *Torre Eiffel*, 1889.
BURKE, Thomas: *De lo sublime y de lo bello*, Madrid, Tecnos SA, 1995, 54./ GANDY, James: *Fibonacci Spiral*, 2017.

Página 09-10 Cita/Imagen:
BURKE, Thomas: *De lo sublime y de lo bello*, Madrid, Tecnos SA, 1995, 55. / GANDY, James: *Drawing from drawing machine #597*, 2018.
BURKE, Thomas: *De lo sublime y de lo bello*, Madrid, Tecnos SA, 1995, 94. / GANDY, James: *Drawing from drawing machine #601*, 2018.

Página 11-12 Cita/Imagen:
KANT, Immanuel: *Crítica del juicio, analítica de lo sublime*, 1790, 23. / GANDY, James: *Drawing from drawing machine #811*, 2018.
BLUMENBERG, Hans: *La inquietud que atraviesa el río*, Península HCS, 1987, 68-69. / GANDY, James: *Drawing from drawing machine #884*, 2018.

Página 13-14 Cita/Imagen:
KOOLHAAS, Rem: *Delirious New York*, Barcelona, Gustavo Gili, 1978, 72. / KOOLHAAS, Rem: *Delirious New York*, 1978.
KOOLHAAS, Rem: *Delirious New York*, Barcelona, Gustavo Gili, 1978, 73. / KOOLHAAS, Rem: *Delirious New York*, 1978.

Página 15-16 Cita/Imagen:
KOOLHAAS, Rem: *Delirious New York*, Barcelona, Gustavo Gili, 1978, 7. / SITE: *Highrise of Homes*, 1981.
KOOLHAAS, Rem: *Delirious New York*, Barcelona, Gustavo Gili, 1978, 32. / SITE: *Highrise of Homes*, 1981.

Página 17-18 Cita/Imagen:
ADDISON, Joseph: *Los placeres de la imaginación*, Madrid, A. Machado Libros S. A, 1991, página 141. / YONG PING, Huang: *Serpent d´océan*, 2012.
RUSKIN, John: *William Turner.* / YONG PING, Huang: *Serpent d´océan*, 2012.

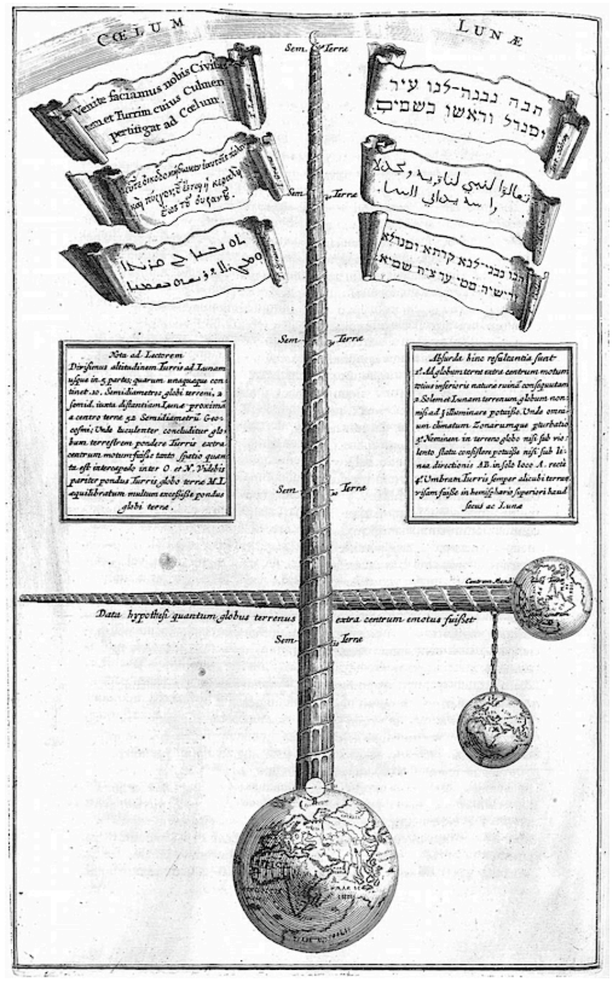

"Sublime es, pues, la naturaleza en aquellos de sus fenómenos cuya intuición lleva consigo la idea de infinitud. Esto último, ahora bien, no puede ocurrir más que mediante la inadecuación incluso del mayor esfuerzo de nuestra imaginación para la apreciación de la magnitud de un objeto."
KANT, Immanuel: *Crítica del juicio, analítica de lo sublime*, 1790, 26.

Universidad Torcuato Di Tella
Escuela de Arquitectura y Estudios Urbanos
Tesis Proyectual
Atlas de Genéricos Sublimes
Dirección: Ciro Najle
Coordinación: Anna Font
Tutores: Johanna Potap (Manuel Mensa, Andrew Pringle, Valeria Ospital, Carolina Telo, Santiago Giusto, Lucas Torres Agüero)
Seminario: Alberto Delorenzini
Ayudantes: Melissa Pomsztein, Santiago Rigoli
Alumnos: Candela Cicinelli, Florencia Feldsberg, Agustina Monopoli, Philipp Plank
Skylift
Rascielos de agregación y desagregación multiescalar
2019



"The second, complementary structure is a tower on the other side of 42nd Street: the Latting Observatory, 350 feet high. If we except the Tower of Babel, this may perhaps be called the World´s first Skyscraper. Its is built of iron-braced timber, ands its base accommodates shops. A steam elevator gives access to the first and second-floor landings, where telescopes are installed. For the first time, Manhattan´s inhabitants can inspect their domain. To have a sense of the island as a whole is also to be aware of its limitations, the irrevocability of its containment."
KOOLHAAS, Rem: *Delirious New York*, Barcelona, Gustavo Gili, 1978, 54.

Universidad Torcuato Di Tella
Escuela de Arquitectura y Estudios Urbanos
Tesis Proyectual
Atlas de Genéricos Sublimes
Dirección: Ciro Najle
Coordinación: Anna Font
Tutores: Johanna Potap (Manuel Mensa, Andrew Pringle, Valeria Ospital, Carolina Telo,
Santiago Giusto, Lucas Torres Agüero)
Seminario: Alberto Delorenzini
Ayudantes: Melissa Pomsztein, Santiago Rigoli
Alumnos: Candela Cicinelli, Florencia Feldsberg, Agustina Monopoli, Philipp Plank
Skylift
Rascielos de agregación y desagregación multiescalar
2019

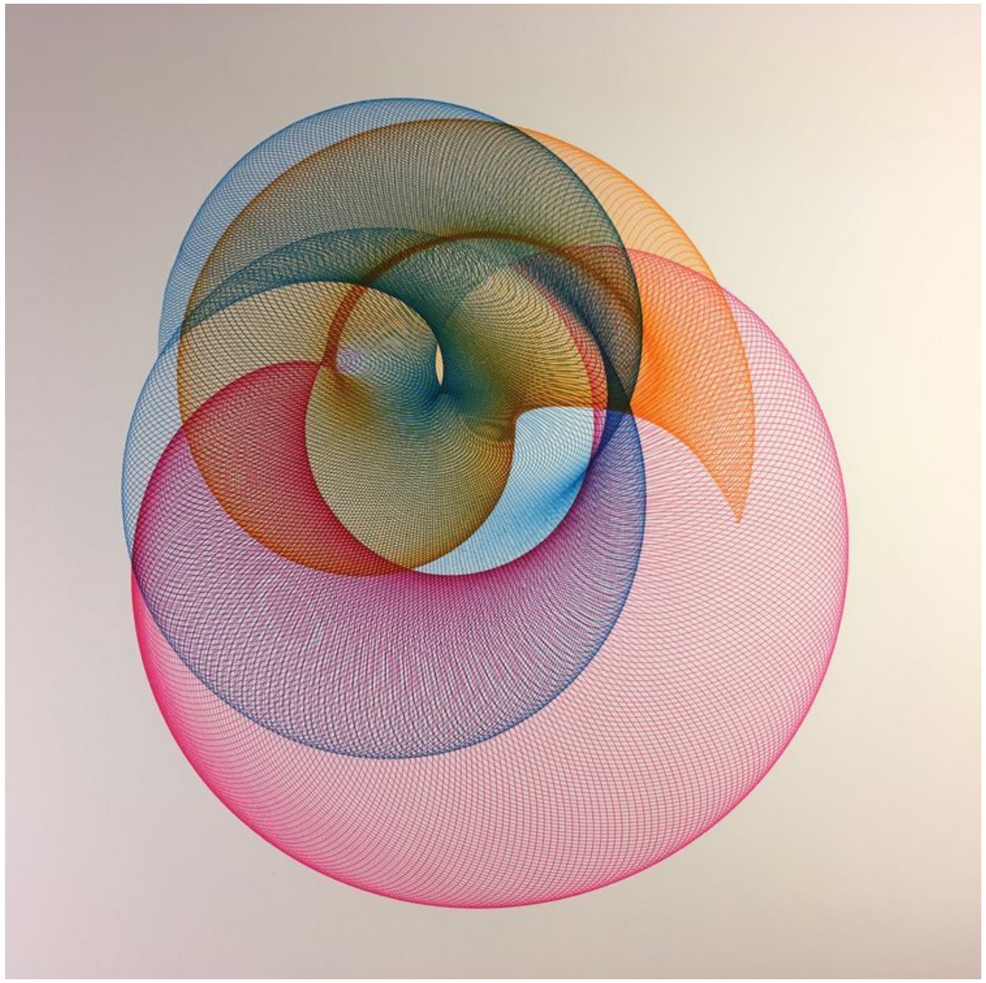

“El infinito fue en primer momento una categoría metafísica de carácter más bien negativo; posteriormente devino una categoría teológica y, en cuanto tal, positiva; y luego una categoría cosmológica, calcada según el modelo de la categoría teológica, en cuanto positiva, pero perdiendo este carácter y volviendo a la indeterminación del significado metafísico original. El infinito pasó a ser a continuación un concepto central de la filosofía de la historia y de su orientación al progreso, y finalmente se transformó
con la fenomenología en la autodeterminación de la labor teórica como labor infinita. Si bien una labor infinita no puede calificarse unívocamente de positiva, porque no se aproxima nunca a su meta final, en relación a su punto de partida despierta al menos la impresión de un distanciamiento cada vez mayor y, por lo tanto, de resultados cada vez más abundantes. Lo inalcanzable es el polo de aspiración de las cosas alcanzables, permaneciendo siempre a distancia de éstas.”
BLUMENBERG, Hans: *La inquietud que atraviesa el río*, Península HCS, 1987, 68-69.

Universidad Torcuato Di Tella
Escuela de Arquitectura y Estudios Urbanos
Tesis Proyectual
Atlas de Genéricos Sublimes
Dirección: Ciro Najle
Coordinación: Anna Font
Tutores: Johanna Potap (Manuel Mensa, Andrew Pringle, Valeria Ospital, Carolina Telo,
Santiago Giusto, Lucas Torres Agüero)
Seminario: Alberto Delorenzini
Ayudantes: Melissa Pomsztein, Santiago Rigoli
Alumnos: Candela Cicinelli, Florencia Feldsberg, Agustina Monopoli, Philipp Plank
Skylift
Rascielos de agregación y desagregación multiescalar
2019

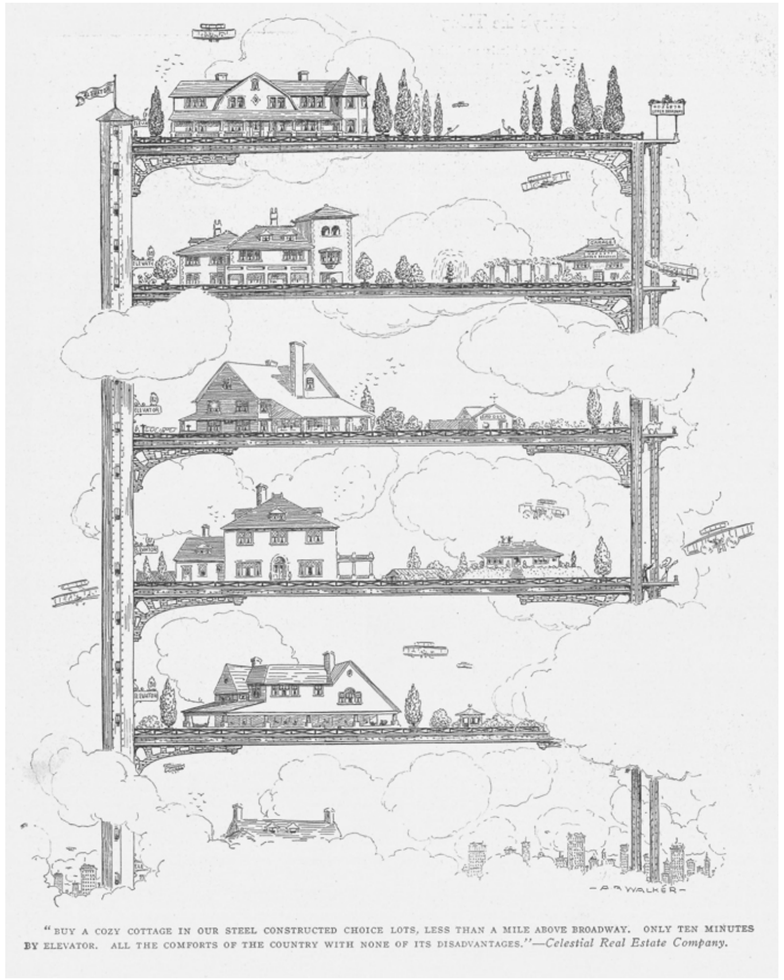

“Buy a cozy cottage in our steel constructed chocie lots, less than a mile above Broadway, only ten minutes by elevator. All the comports of the country whit none of its disadvantages.”
KOOLHAAS, Rem: *Delirious New York*, Barcelona, Gustavo Gili, 1978, 72.

Universidad Torcuato Di Tella
Escuela de Arquitectura y Estudios Urbanos
Tesis Proyectual
Atlas de Genéricos Sublimes
Dirección: Ciro Najle
Coordinación: Anna Font
Tutores: Johanna Potap (Manuel Mensa, Andrew Pringle, Valeria Ospital, Carolina Telo,
Santiago Giusto, Lucas Torres Agüero)
Seminario: Alberto Delorenzini
Ayudantes: Melissa Pomsztein, Santiago Rigoli
Alumnos: Candela Cicinelli, Florencia Feldsberg, Agustina Monopoli, Philipp Plank
Skylift
Rascielos de agregación y desagregación multiescalar
2019



“Lo supremamente sublime no puede existir sin enigma”.
RUSKIN, John: *William Turner.*

Universidad Torcuato Di Tella
Escuela de Arquitectura y Estudios Urbanos
Tesis Proyectual
Atlas de Genéricos Sublimes
Dirección: Ciro Najle
Coordinación: Anna Font
Tutores: Johanna Potap (Manuel Mensa, Andrew Pringle, Valeria Ospital, Carolina Telo,
Santiago Giusto, Lucas Torres Agüero)
Seminario: Alberto Delorenzini
Ayudantes: Melissa Pomsztein, Santiago Rigoli
Alumnos: Candela Cicinelli, Florencia Feldsberg, Agustina Monopoli, Philipp Plank
Skylift
Rascielos de agregación y desagregación multiescalar
2019



“El tema de la creación es el caos”.
NEWMAN, Barnett: *La imágen plásmica.*

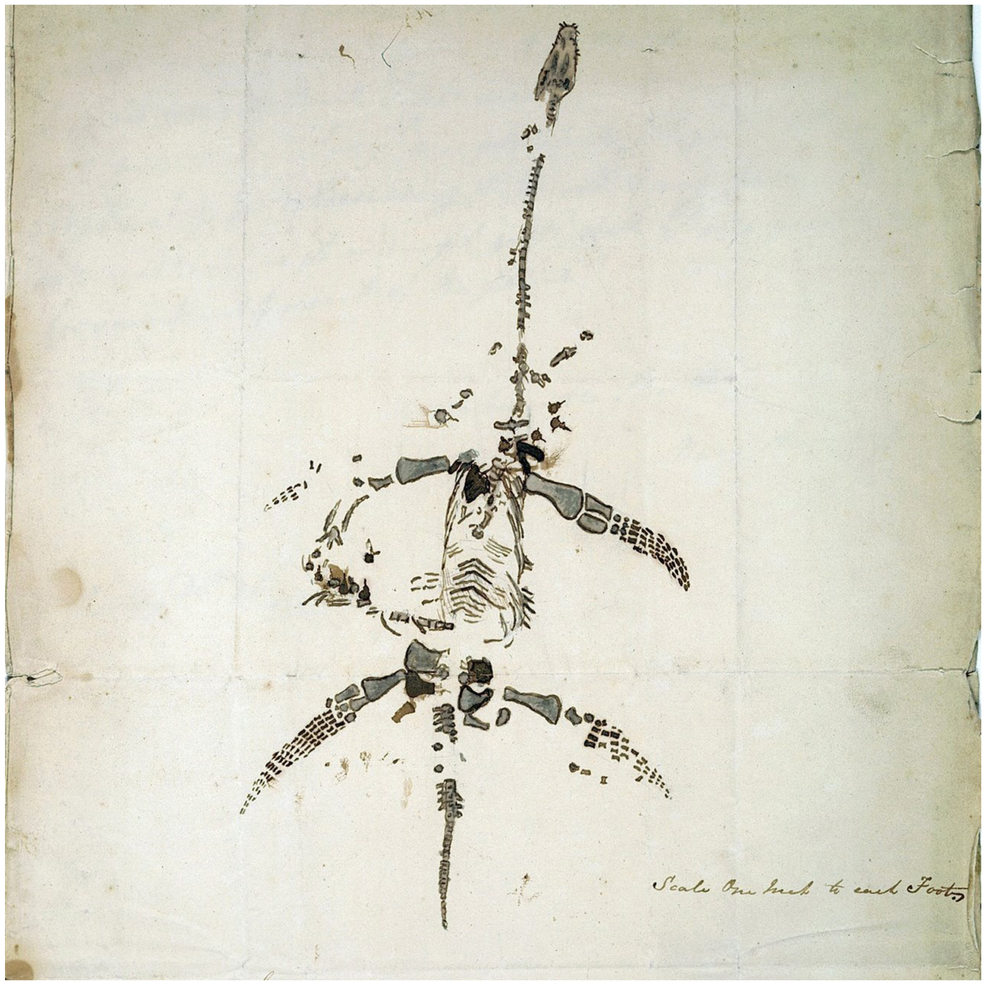

“En el reino animal (...) muestra en todo caso que cualquier cosa natural, animal o planta, piedra o paisaje, se aproxima a lo fantástico cada vez que su aspecto, por caminos siempre iguales, impresiona y moviliza eficazmente la imaginación”.
CAILLOIS, Roger: *Fantástico Natural*, Buenos Aires, Revista Sur, 1980, página 64.

Universidad Torcuato Di Tella
Escuela de Arquitectura y Estudios Urbanos
Tesis Proyectual
Atlas de Genéricos Sublimes
Dirección: Ciro Najle
Coordinación: Anna Font
Tutores: Johanna Potap (Manuel Mensa, Andrew Pringle, Valeria Ospital, Carolina Telo,
Santiago Giusto, Lucas Torres Agüero)
Seminario: Alberto Delorenzini
Ayudantes: Melissa Pomsztein, Santiago Rigoli
Alumnos: Candela Cicinelli, Florencia Feldsberg, Agustina Monopoli, Philipp Plank
Skylift
Rascielos de agregación y desagregación multiescalar
2019

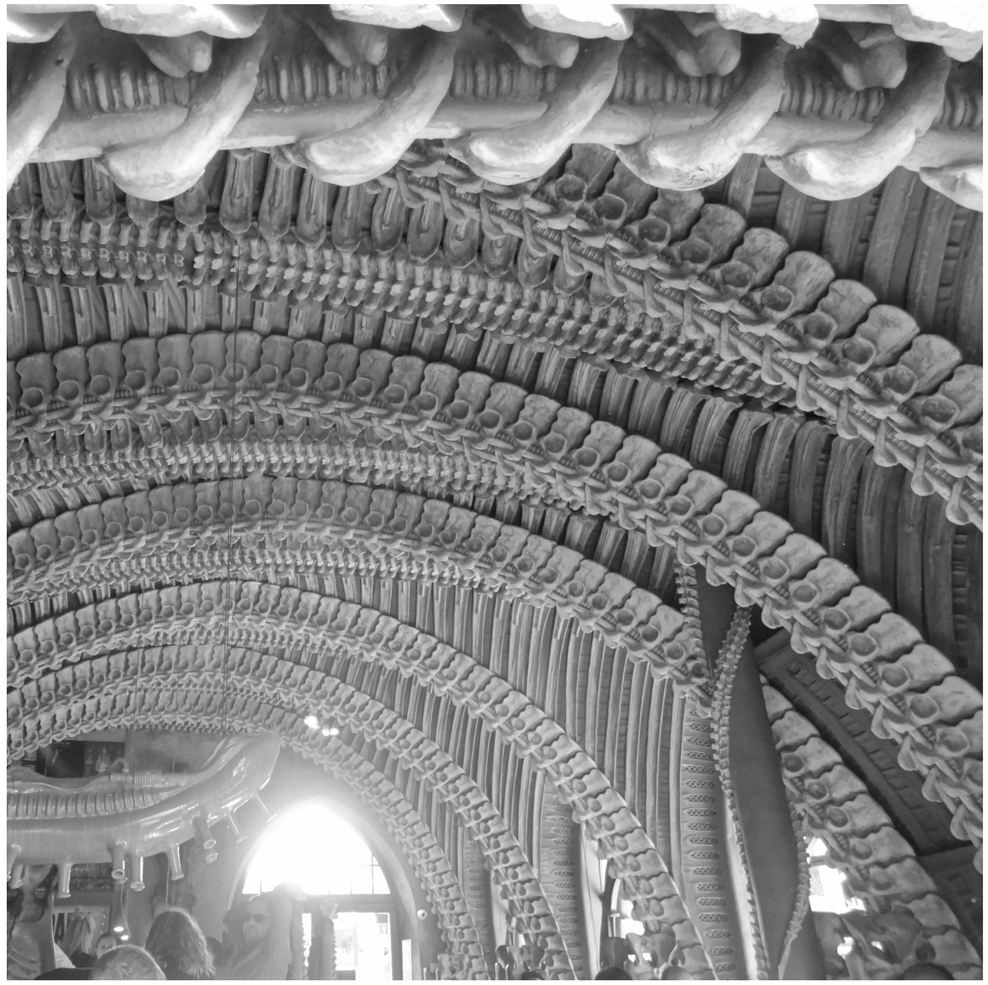

“El espectro, la sombra resucitada constituye entonces lo inaceptable por excelencia. Pero donde no existe sino la inercia, ¿cuál será la novedad capaz de ultrajar un caos que por definición sufre toda injuria sin ser herido, sino justamente el orden, el nacimiento de una norma que se ensaya, que en el tumulto inaugura el tranquilo prodigio de la regularidad por fin conquistada?
En el reino de lo indiferenciado, he aquí que una simetría se desarrolla. (...) atestigua la presencia súbita de un elemento de perturbación mayor que, paradójicamente, es el orden. (...) no podría cumplir su misión de ruptura sino introduciendo en la sustancia confusa esa suerte de espanto absoluto que constituye entonces la emergencia de una estricta e imprevisible legislación (...)”.
CAILLOIS, Roger: *Fantástico Natural*, Buenos Aires, Revista Sur, 1980, página 66-67.

Universidad Torcuato Di Tella
Escuela de Arquitectura y Estudios Urbanos
Tesis Proyectual
Atlas de Genéricos Sublimes
Dirección: Ciro Najle
Coordinación: Anna Font
Tutores: Johanna Potap (Manuel Mensa, Andrew Pringle, Valeria Ospital, Carolina Telo,
Santiago Giusto, Lucas Torres Agüero)
Seminario: Alberto Delorenzini
Ayudantes: Melissa Pomsztein, Santiago Rigoli
Alumnos: Candela Cicinelli, Florencia Feldsberg, Agustina Monopoli, Philipp Plank
Skylift
Rascielos de agregación y desagregación multiescalar
2019

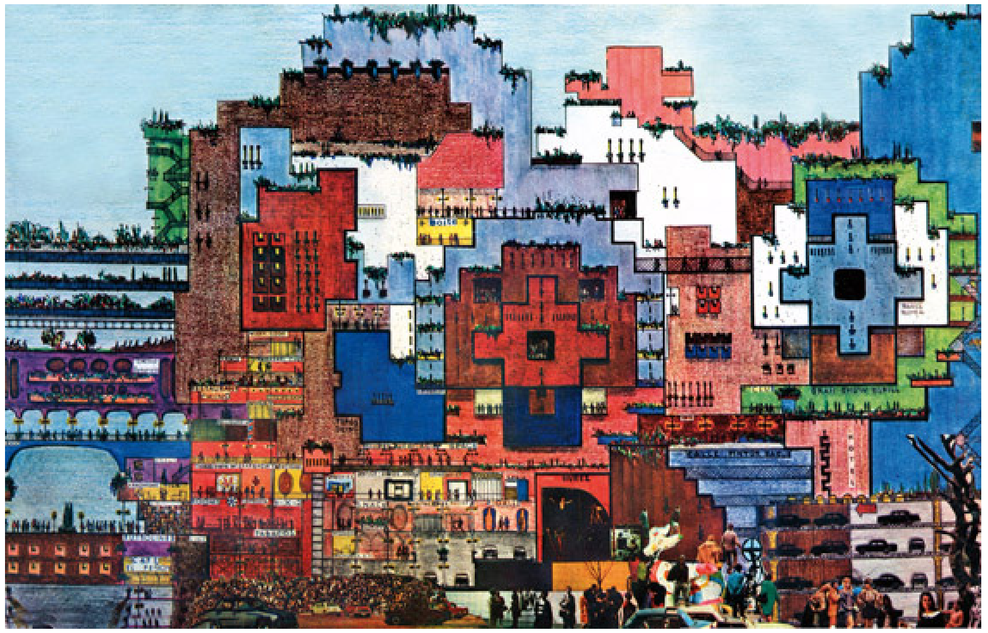

“La imaginacion apetece llenarse de un objeto, y apoderarse de alguna cosa que sea demasiado gruesa para su capacidad. Caemos en un asombro agradable al ver tales cosas sin término; y sentimos interiormente una deliciosa inquietud y espanto”
Addison, Joseph: *Los placeres de la imaginación*, 1712, página 139.

Universidad Torcuato Di Tella
Escuela de Arquitectura y Estudios Urbanos
Tesis Proyectual
Atlas de Genéricos Sublimes
Dirección: Ciro Najle
Coordinación: Anna Font
Tutores: Johanna Potap (Manuel Mensa, Andrew Pringle, Valeria Ospital, Carolina Telo,
Santiago Giusto, Lucas Torres Agüero)
Seminario: Alberto Delorenzini
Ayudantes: Melissa Pomsztein, Santiago Rigoli
Alumnos: Candela Cicinelli, Florencia Feldsberg, Agustina Monopoli, Philipp Plank
Skylift
Rascielos de agregación y desagregación multiescalar
2019



“El intento progresivo de reducirlas a esquemas, basándose en una cultura academica, origina un empequeñecimiento de la óptica del arquitecto, con lo que este adquiere una visión parcial y , en consecuencia, una incomprensión del fenómeno.”
Addison, Joseph: *Los placeres de la imaginación*, 1712, página 150.

Universidad Torcuato Di Tella
Escuela de Arquitectura y Estudios Urbanos
Tesis Proyectual
Atlas de Genéricos Sublimes
Dirección: Ciro Najle
Coordinación: Anna Font
Tutores: Johanna Potap (Manuel Mensa, Andrew Pringle, Valeria Ospital, Carolina Telo,
Santiago Giusto, Lucas Torres Agüero)
Seminario: Alberto Delorenzini
Ayudantes: Melissa Pomsztein, Santiago Rigoli
Alumnos: Candela Cicinelli, Florencia Feldsberg, Agustina Monopoli, Philipp Plank
Skylift
Rascielos de agregación y desagregación multiescalar
2019

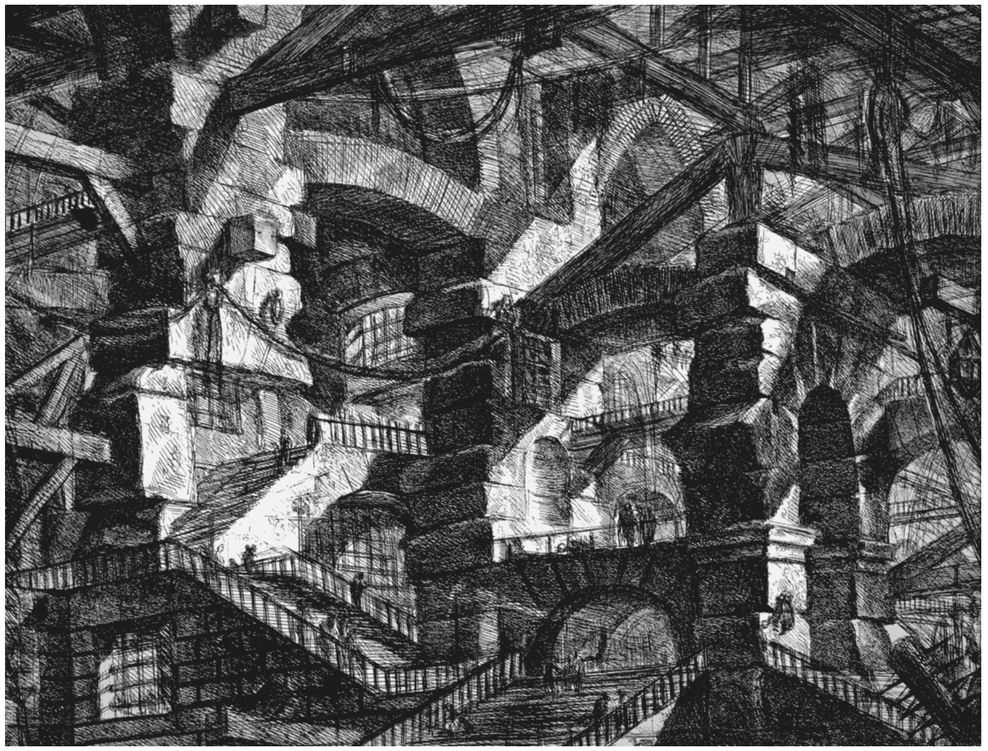

"..otra fuente de lo sublime es la infinidad....aquella especie de horror delicioso que es el efecto más genuino,...y la prueba más verdadera de lo sublime. Pocas son las cosas que puedan convertirse en objeto de nuestros sentidos, y que realmente son infitas por su naturaleza...parecen ser infinitas y producen los mismos efectos que si realmente lo fueran..."
BURKE, Edmund: *De los sublime y lo bello*, Barcelona, Ediciones Altaya, 1995, página 23.

Lo sublime en la naturaleza y el arte

Universidad Torcuato Di Tella
Escuela de Arquitectura y Estudios Urbanos
Tesis Proyectual
Atlas de Genéricos Sublimes
Dirección: Ciro Najle
Coordinación: Anna Font
Tutores: Johanna Potap (Manuel Mensa, Andrew Pringle, Valeria Ospital, Carolina Telo,
Santiago Giusto, Lucas Torres Agüero)
Seminario: Alberto Delorenzini
Ayudantes: Melissa Pomsztein, Santiago Rigoli
Alumnos: Candela Cicinelli, Florencia Feldsberg, Agustina Monopoli, Philipp Plank
Skylift
Rascielos de agregación y desagregación multiescalar
2019

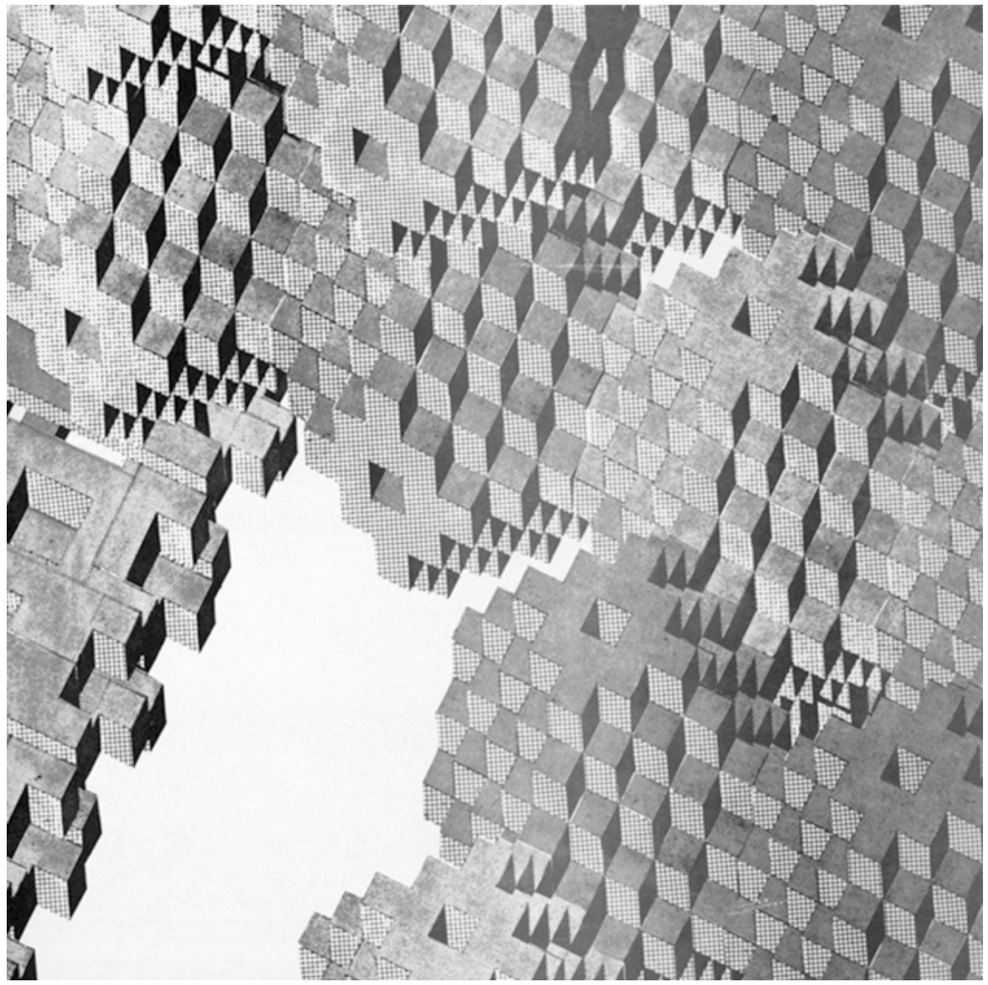

"Now the imagination is the most extensive province of pleasure and pain, as it is the region of our fears and our hopes, and of all our passions that are connected with them; and what ever is calculated to affect the imagination with these commanding ideas by force of any original natural impression, must have the same power pretty equally overall men"
"La grandeza de dimensiones es una causa poderosa de lo sublime. Esto es demasiado evidente, y la observacion demasiado comun...la vastedad de extension o cantidad provoca el efecto más sorprendente.."
BURKE, Edmund: *A Philosophical Enquiry into the Origin of Our Ideas of the Sublime and Beautiful*, London, Howlett and brimers printers, 1823, página 13.
BURKE, Edmund: *De lo sublime y lo bello*, Barcelona, Ediciones Altaya, 1995, página 23.

Lo sublime en la naturaleza y el arte

Universidad Torcuato Di Tella
Escuela de Arquitectura y Estudios Urbanos
Tesis Proyectual
Atlas de Genéricos Sublimes
Dirección: Ciro Najle
Coordinación: Anna Font
Tutores: Johanna Potap (Manuel Mensa, Andrew Pringle, Valeria Ospital, Carolina Telo,
Santiago Giusto, Lucas Torres Agüero)
Seminario: Alberto Delorenzini
Ayudantes: Melissa Pomsztein, Santiago Rigoli
Alumnos: Candela Cicinelli, Florencia Feldsberg, Agustina Monopoli, Philipp Plank
Skylift
Rascielos de agregación y desagregación multiescalar
2019



“En la medida en que estamos formados por la naturaleza para alguna acción, la pasión que nos mueve hacia ella va acompañada de deleite, o de alguna especie de placer, sea cual sea el asunto de que se trate.”
BURKE, Edmund: *Una investigación filosófica sobre el origen de lo sublime y de lo bello,* Ediciones Altaya S.A., 1995, 35.

Universidad Torcuato Di Tella
Escuela de Arquitectura y Estudios Urbanos
Tesis Proyectual
Atlas de Genéricos Sublimes
Dirección: Ciro Najle
Coordinación: Anna Font
Tutores: Johanna Potap (Manuel Mensa, Andrew Pringle, Valeria Ospital, Carolina Telo,
Santiago Giusto, Lucas Torres Agüero)
Seminario: Alberto Delorenzini
Ayudantes: Melissa Pomsztein, Santiago Rigoli
Alumnos: Candela Cicinelli, Florencia Feldsberg, Agustina Monopoli, Philipp Plank
Skylift
Rascielos de agregación y desagregación multiescalar
2019



“Pero si lo sublime se construye sobre el terror, o alguna pasión parecida, que siente dolor por su objeto, lo indicado es indagar previamente cómo se puede derivar ninguna especie de deleite de una causa aparente tan opuesto.”
BURKE, Edmund: *Una investigación filosófica sobre el origen de lo sublime y de lo bello,* Ediciones Altaya S.A., 1995, 55.

Universidad Torcuato Di Tella
Escuela de Arquitectura y Estudios Urbanos
Tesis Proyectual
Atlas de Genéricos Sublimes
Dirección: Ciro Najle
Coordinación: Anna Font
Tutores: Johanna Potap (Manuel Mensa, Andrew Pringle, Valeria Ospital, Carolina Telo,
Santiago Giusto, Lucas Torres Agüero)
Seminario: Alberto Delorenzini
Ayudantes: Melissa Pomsztein, Santiago Rigoli
Alumnos: Candela Cicinelli, Florencia Feldsberg, Agustina Monopoli, Philipp Plank
Skylift
Rascielos de agregación y desagregación multiescalar
2019



"Ninguna obra de arte puede ser grande, sino en la medida en que engaña; ser de otra manera solo es prerrogativa de la naturaleza."
BURKE, Edmund: *Una investigación filosófica sobre el origen de lo sublime y de lo bello,* Ediciones Altaya S.A., 1995, 57.

Universidad Torcuato Di Tella
Escuela de Arquitectura y Estudios Urbanos
Tesis Proyectual
Atlas de Genéricos Sublimes
Dirección: Ciro Najle
Coordinación: Anna Font
Tutores: Johanna Potap (Manuel Mensa, Andrew Pringle, Valeria Ospital, Carolina Telo,
Santiago Giusto, Lucas Torres Agüero)
Seminario: Alberto Delorenzini
Ayudantes: Melissa Pomsztein, Santiago Rigoli
Alumnos: Candela Cicinelli, Florencia Feldsberg, Agustina Monopoli, Philipp Plank
Skylift
Rascielos de agregación y desagregación multiescalar
2019



"Sublime es, pues la naturaleza en aquellos de sus fenómenos cuya intuición lleva consigo la idea de infinitud. Esto último, ahora bien, no puede ocurrir más que mediante la inadecuación incluso del mayor esfuerza de nuestra imaginación para la apreciación de la magnitud de un objeto."
BURKE, Edmund: *Una investigación filosófica sobre el origen de lo sublime y de lo bello,* Ediciones Altaya S.A., 1995, 59.

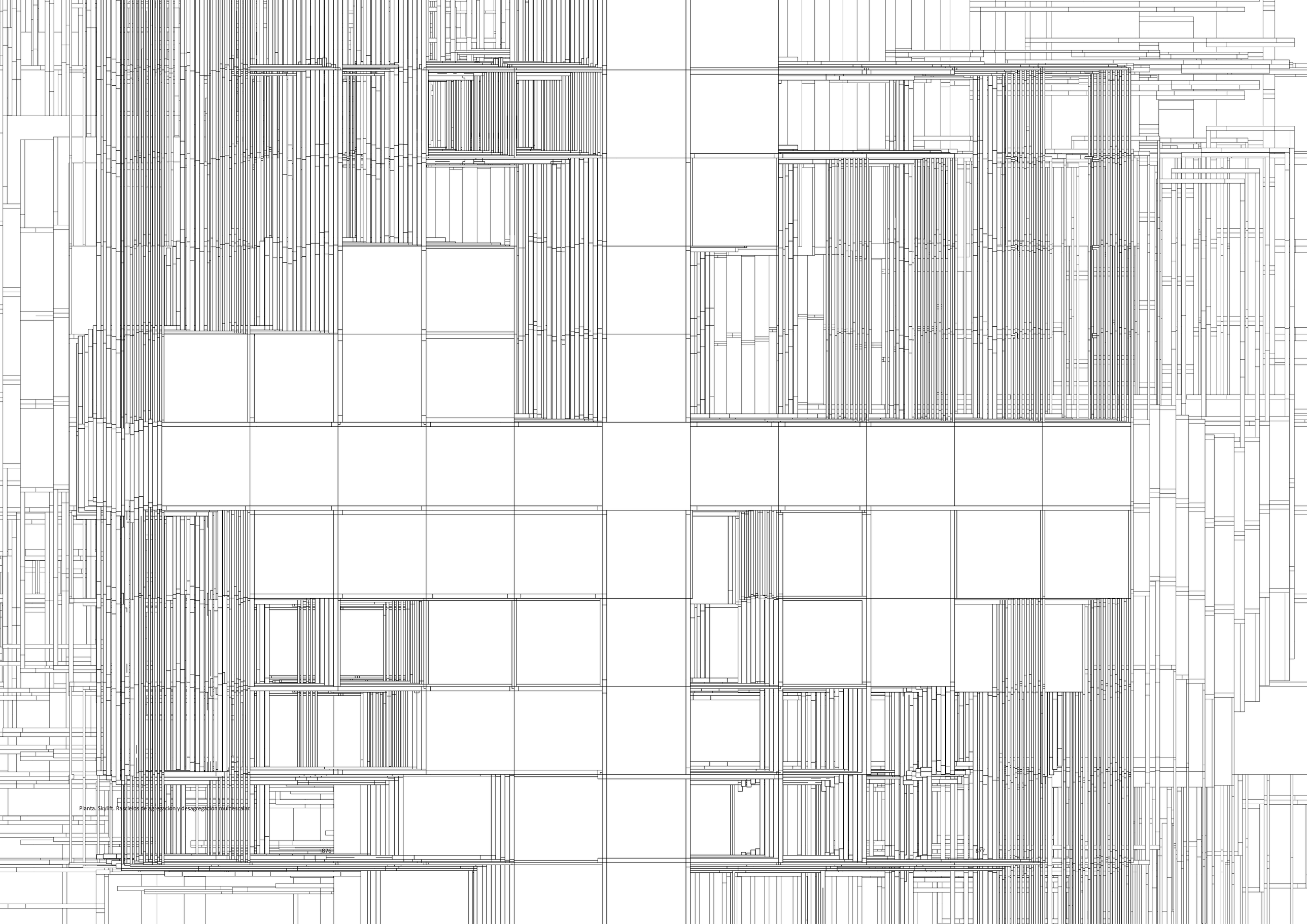

Planta. Skylift. Rascielos de agregación y desagregación multiescalar

CRÉDITOS DE LAS IMÁGENES

Fuentes de la Tesis

Universidad Torcuato Di Tella
Escuela de Arquitectura y Estudios Urbanos
Tesis Proyectual 2019
Atlas de Genéricos Sublimes
Dirección: Ciro Najle
Coordinación: Anna Font
Tutores: Johanna Potap (Manuel Mensa, Andrew Pringle, Valeria Ospital, Carolina Telo,
Santiago Giusto, Lucas Torres Agüero)
Seminario: Alberto Delorenzini
Ayudantes: Melissa Pomsztein, Santiago Rigoli
Alumnos: Candela Cicinelli, Florencia Feldsberg, Agustina Monopoli, Philipp Plank

Desarrollismo desagregado tripartito de extensión acumulativa helicoidal estrepitosa carcomida

Desarrollismo
Página 028- 029: Fotografía, vuelo de pájaro. Rascacielos Desagregados. Central Park Tower, Manhattan, Nueva York.
Ny Curbed. 2019. https://ny.curbed.com/2019/2/25/18239704/central-park-tower-architects-adrian-smith
Página 030: Fotografía, vista frontal. Rascacielos Desagregados. Central Park Tower, Manhattan, Nueva York.
The Guardian. 2019. https://www.theguardian.com/cities/2019/feb/05/super-tall-super-skinny-super-expensive-the-pencil-towers-of-new-yorks-super-rich
Página 031:Fotografía, vista peatonal. Rascacielos Desagregados. Central Park Tower, Manhattan, Nueva York.
Central Park Tower web page. 2019. https://centralparktower.com/tower#from-rock-to-top
Página 032:Fotografía, vista peatonal. Rascacielos Desagregados. Central Park Tower, Manhattan, Nueva York.
Forum Skyscraper page. 2019. http://forum.skyscraperpage.com/showthread.php?t=191095&page=313
Página 033:Fotografía, vista peatonal. Rascacielos Desagregados. Central Park Tower, Manhattan, Nueva York.
Forum Skyscraper page. 2019. http://forum.skyscraperpage.com/showthread.php?t=191095&page=314
Página 034:Mosaico, de arriba a abajo e izquierda a derecha envolvente de tramo base. Rascacielos Desagregados. Central Park Tower, Manhattan, Nueva York. Envolvente en tramo base.
NY Curbed. 2019. https://ny.curbed.com/2017/3/28/15082340/central-park-tower-construction-extell-nordstrom
Página 035:Mosaico, de arriba a abajo e izquierda a derecha envolvente de tramo de sustracción. Rascacielos Desagregados. Central Park Tower, Manhattan, Nueva York. Envolvente en tramo de sustracción.
Forum Skyscraper page. 2019. http://forum.skyscraperpage.com/showthread.php?t=191095&page=314
Página 036: Fotografía, vista aerea. Rascacielos Desagregados. Central Park Tower, Manhattan, Nueva York. Núcleo de circulación.
Doka The Formwork Experts. 2019. https://www.doka.com/us/references/north-america/central-park-tower
Página 037: Fotografía, vista aerea. Rascacielos Desagregados. Central Park Tower, Manhattan, Nueva York. Núcleo de circulación.
Doka The Formwork Experts. 2019. https://www.doka.com/us/references/north-america/central-park-tower
Página 040: Fotografía, vista peatonal. Rascacielos Desagregados. Central Park Tower, Manhattan, Nueva York. Estructura.
Skyrise Calgary. 2019. https://calgary.skyrisecities.com/forum/threads/new-york-central-park-tower-473m-98s-extell-smith-gill.23925/page-2
Página 041: Fotografía, vista peatonal. Rascacielos Desagregados. Central Park Tower, Manhattan, Nueva York. Estructura.
Skyrise Calgary. 2019. https://calgary.skyrisecities.com/forum/threads/new-york-central-park-tower-473m-98s-extell-smith-gill.23925/page-2
Página 042: Mosaico, de arriba a abajo e izquierda a derecha núcleo de circulación de tramo base. Rascacielos Desagregados. Central Park Tower, Manhattan, Nueva York. Estructura en tramo base.
Skyrise Calgary. 2019. https://calgary.skyrisecities.com/forum/threads/new-york-central-park-tower-473m-98s-extell-smith-gill.23925/page-2
Página 043: Mosaico, de arriba a abajo e izquierda a derecha núcleo de circulación de tramo base. Rascacielos Desagregados. Central Park Tower, Manhattan, Nueva York. Estructura en tramo de sustracción.

Skyrise Calgary. 2019. https://calgary.skyrisecities.com/forum/threads/new-york-central-park-tower-473m-98s-extell-smith-gill.23925/page-2

Territorialismo lineal trifásico de expansión gradual direccional focal enrevesada

Territorialismo
Página 436-445: Imagen Satelital. Cordón Situación, Chubut, Argentina.
Google Maps. 2019. https://www.google.com.ar/maps/place/Cerro+Situacion/@-42.9985426,-71.7324583,33027m/data=!3m1!1e3!4m5!3m4!1s0x961dcb80980c3c89:0xcd693673da57b017!8m2!3d-42.9557943!4d-71.6615868

Agregacionismo estrucutrado triple de proliferación concatenada axial radial dilatada

Agregacionismo
Página 832-833: Imágen Satelital, planta. Agregaciones estructuradas. Muralla Roja, Calpe, España.
Google Earth. 2019. https://earth.google.com/web/@38.63936876,0.04054311,44.26587722a,306.67591247d,35y,237.34630546h,0t,0r/data=Ck8aTRJHCiUweDEyOWRmZTMzYjM5YWE2ZDM6MHg1NGVkMDZlMTZkMTU5ZDU4GQHdlzPbUUNAIXhBRGraxaQKgxNdXJhbGxhIFJvamEYAiAB
Página 834: Fotografía, planta. Agregaciones estructuradas. Muralla Roja, Calpe, España. Agregación Modular.
Ricardo Bofill webpage. 2019. https://ricardobofill.com/projects/la-muralla-roja/
Página 835: Fotografía, planta. Agregaciones estructuradas. Muralla Roja, Calpe, España. Agregación Modular.
El País. 2019. https://elviajero.elpais.com/elviajero/2015/12/17/actualidad/1450369404 984043.html
Página 836: Fotografía, planta. Agregaciones estructuradas. Muralla Roja, Calpe, España. Agregación Modular.
Flickr. 2019. https://www.flickr.com/photos/clementguillaume/16241800598/
Página 837: Fotografía, planta. Agregaciones estructuradas. Muralla Roja, Calpe, España. Agregación Modular.
Ssense. 2019. https://www.ssense.com/en-us/editorial/culture/ricardo-bofill-beyond-brutalism
Página 838: Fotografía, de arriba a abajo e izquierda a derecha tramos circulatorios. Agregaciones estructuradas. Muralla Roja, Calpe, España. Agregación Modular módulos de uso público.
El País. 2019. https://smoda.elpais.com/moda/muralla-roja-calpe-edificio-famoso-instagram/
Página 839: Fotografía, de arriba a abajo e izquierda a derecha imágenes interiores. Agregaciones estructuradas. Muralla Roja, Calpe, España. Agregación Modular módulos de uso semiprivado.
Jeanette Hagglund Photographer. 2019. https://www.jeanettehagglund.se/murallaroja
Página 840: Fotografía, de arriba a abajo e izquierda a derecha imágenes interiores. Agregaciones estructuradas. Muralla Roja, Calpe, España. Agregación Modular módulos de uso privado.
Scoop Nest. 2019. https://www.scoopnest.com/es/user/archpng/1071158678542315524-muralla-roja-calpe-spainricardo-bofill-1968

Página 841: Fotografía, de arriba a abajo e izquierda a derecha imágenes interiores. Agregaciones estructuradas. Muralla Roja, Calpe, España. Agregación Modular módulos de uso semipúblico.
Rosie's Tips. 2019. https://www.rosiestips.club/single-post/2018/04/20/El-ingenio-de-la-escalera
Página 842: Fotografía, de arriba a abajo e izquierda a derecha imágenes exteriores, vista peatonal. Agregaciones estructuradas. Muralla Roja, Calpe, España. Agregación Modular en altura.
Interhome. 2019. https://fiji-retailer.interhome.es/spain/costa-blanca/calpe-calp/apartment-muralla-roja-es9730.914.1/
Página 844: Fotografía, vista superior. Agregaciones estructuradas. Muralla Roja, Calpe, España. Desplazamiento Modular.
Leukante Realty. 2019. http://leukanterealty.com/es/property/apartamento-muralla-roja-en-calpe/
Página 845: Fotografía, vista superior. Agregaciones estructuradas. Muralla Roja, Calpe, España. Desplazamiento Modular.
Plus Holidays. 2019. https://www.plusholidays.es/alquiler/apartamento-calpe-muralla-roja-284795.html
Página 846: Fotografía, vista superior. Agregaciones estructuradas. Muralla Roja, Calpe, España. Desplazamiento Modular.
Ricardo Bofill webpage. 2019. https://ricardobofill.com/projects/la-muralla-roja/

Conectivismo sinuoso trífido de conexión limitada radial expansiva tortuosa

Conectivismo
Página 1076-1077: Fotografía, vuelo de pájaro. Estaciones de ski. Cerro Bayo, Villa La Angostura, Neuquen.
Cerro Bayo. 2019. https://www.cerrobayo.com.ar/montana/galeria/
Página 1078-1079: Imágen Satelital, planta. Estaciones de ski. Cerro Bayo, Villa La Angostura, Neuquen. Ejes de circulación.
Cerro Bayo. 2019. https://www.cerrobayo.com.ar/montana/galeria/
Página 1080-1081:Fotografía, axonometría. Estaciones de ski. Cerro Bayo, Villa La Angostura, Neuquen. Ejes de circulación.
Cerro Bayo. 2019. https://www.cerrobayo.com.ar/montana/galeria/
Página 1082:Fotografía, vista aérea. Estaciones de ski. Cerro Bayo, Villa La Angostura, Neuquen. Ramales de circulación.
YesAlps. 2019. https://www.plancorones.it/it/help-YA.html
Página 1083:Fotografía, vista aérea. Estaciones de ski. Cerro Bayo, Villa La Angostura, Neuquen. Ramales de circulación.
Kronplatz. 2019. https://www.kronplatz.com/en/winter/skiing-snowboarding
Página 1084:Fotografía, vista aérea. Estaciones de ski. Cerro Bayo, Villa La Angostura, Neuquen. Interramales de circulación.
Kronplatz. 2019. https://www.kronplatz.com/en/kronplatz/ski-lifts-slopes/ski-slopes/slopes
Página 1085:Fotografía, vista aérea. Estaciones de ski. Cerro Bayo, Villa La Angostura, Neuquen. Interramales de circulación.
UCPA. 2019. https://www.ucpa.co.uk/winter/find-your-holiday/skiing/off-piste-skiing/summary
Página 1086-1087: Fotografía, vista aérea. Estaciones de ski. Cerro Bayo, Villa La Angostura, Neuquen. Circulación.
Cerro Bayo. 2019. https://www.cerrobayo.com.ar/montana/galeria/
Página 1088: Fotografía, vista aérea. Estaciones de ski. Cerro Bayo, Villa La Angostura, Neuquen. Circulación Circulación ascendente por telesillas.
AdvanTour. 2019. https://www.advantour.com/georgia/ski-resorts/gudauri.html

Página 1089:Fotografía, vista aérea. Estaciones de ski. Cerro Bayo, Villa La Angostura, Neuquen. Circulación Circulación ascendente por telesillas.
Rudolf Hotel. 2019. https://www.hotel-rudolf.com/en/skiing-alps/ski-resorts-italy
Página 1090: Fotografía, vista aérea. Estaciones de ski. Cerro Bayo, Villa La Angostura, Neuquen. Circulación Circulación descendente por telesillas.
Region Dents Du Midi. 2019. https://www.regiondentsdumidi.ch/en/ski-resort
Página 1091: Fotografía, vista aérea. Estaciones de ski. Cerro Bayo, Villa La Angostura, Neuquen. Circulación Circulación descendente por telesillas.
Culture Trip. 2019. https://theculturetrip.com/europe/germany/articles/top-10-ski-resorts-in-germany/
Página 1092: Fotografía, vista aérea. Estaciones de ski. Cerro Bayo, Villa La Angostura, Neuquen. Circulación Circulación descendente por pistas.
Skiresort. 2019. https://www.skiresort.fr/domaine-skiable/zermattbreuil-cerviniavaltournenche-matterhorn-le-cervin/appreciation/diversite-pistes/
Página 1093:Fotografía, vista aérea. Estaciones de ski. Cerro Bayo, Villa La Angostura, Neuquen. Circulación Circulación descendente por pistas.
Vivo PlandeCorones. 2019. https://www.plan-de-corones.com/sport/inverno-attivo/comprensorio-sciistico-plandecorones/

Skylift

Patagonia Andina
Página 1494-1495: Imagen Satelital. San Carlos de Bariloche, Río Negro, Argentina.
Google Maps. 2020. https://www.google.com.ar/maps/place/San+Carlos+de+Bariloche,+R%C3%ADo+Negro/
Página 1496-1502: Fotografía. San Carlos de Bariloche, Río Negro, Argentina.
Candela Cicinelli. 2019.
Página 1505-1505:Imagen Satelital. Esquel, Chubut, Argentina.
Google Maps. 2020. https://www.google.com.ar/maps/place/Esquel,+Chubut/
Página 1506-1512:Fotografía. Esquel, Chubut, Argentina.
Candela Cicinelli. 2019.
Página 1514-1515:Imagen Satelital. El Bolsón, Río Negro, Argentina.
Google Maps. 2020. https://www.google.com.ar/maps/place/El+Bols%C3%B3n,+R%C3%ADo+Negro/
Página 1516-1522:Fotografía. El Bolsón, Río Negro, Argentina.
Florencia Feldsberg. 2019.
Página 1524-1525:Imagen Satelital. Colonia Suiza, Río Negro, Argentina.
Google Maps. 2020. https://www.google.com.ar/maps/place/Col.+Suiza,+R%C3%ADo+Negro/
Página 1526-1532: Fotografía. Colonia Suiza, Río Negro, Argentina.
Candela Cicinelli. 2019.

Página 1534-1535: Imagen Satelital. Villa Catedral, Río Negro, Argentina.
Google Maps. 2020. https://www.google.com.ar/maps/place/Villa+Catedral,+R%C3%ADo+Negro/
Página 1536-1543:Fotografía. Villa Catedral, Río Negro, Argentina.
Florencia Feldsberg. 2019.
Página 1544-1545: Imagen Satelital. Cerro Catedral, Río Negro, Argentina.
Google Maps. 2020. https://www.google.com.ar/maps/place/Cerro+Catedral/
Página 1546-1553: Fotografía. Cerro Catedral, Río Negro, Argentina.
Candela Cicinelli. 2019.
Página 1554-1555: Imagen Satelital. Villa Futalaufquen, Chubut, Argentina.
Google Maps. 2020. https://www.google.com.ar/maps/place/Villa+Futalaufquen/
Página 1556-1563: Fotografía. Villa Futalaufquen, Chubut, Argentina.
Florencia Feldsberg. 2019.
Página 1564-1565: Imagen Satelital. Villa Llao Llao, Río Negro, Argentina.
Google Maps. 2020. https://www.google.com.ar/maps/place/Llao+Llao,+R%C3%ADo+Negro/
Página 1566-1573: Fotografía. Villa Llao Llao, Río Negro, Argentina.
Candela Cicinelli. 2019.

Anexo

Lo Sublime en la Naturaleza y el Arte
Página 2032: KIRCHER, Athanasius: Turris Babel, 1679.
Biblioteca de imágenes Seminario de lo Sublime. 2019.
Página 2033: KIRCHER, Athanasius: Turris Babel, 1679.
Biblioteca de imágenes Seminario de lo Sublime. 2019.
Página 2034: PIRANESI, Giovanni Battista: Columna de Marco Aurelio, 1807.
Biblioteca de imágenes Seminario de lo Sublime. 2019.
Página 2035: LATTING, Waring: Latting Observatory, 1853.
The Bowery Boys History. 2019. http://www.boweryboyshistory.com/2014/08/the-tallest-building-in-new-york-short.html
Página 2036: EIFFEL, Gustave: Torre Eiffel, 1889.
Biblioteca de imágenes Seminario de lo Sublime. 2019.
Página 2037: GANDY, James: Fibonacci Spiral, 2017.
Curiator. 2019. https://curiator.com/art/james-gandy/fibonacci-spiral
Página 2038: GANDY, James: Drawing from drawing machine #597, 2018.
Curiator. 2019. https://curiator.com/art/james-gandy/drawing-from-drawing-machine-597
Página 2039: GANDY, James: Drawing from drawing machine #601, 2018.
Curiator. 2019. https://curiator.com/art/james-gandy/drawing-from-drawing-machine-601
Página 2040: GANDY, James: Drawing from drawing machine #811, 2018.
Curiator. 2019. https://curiator.com/art/james-gandy/drawing-from-drawing-machine-811

Página 2041: GANDY, James: Drawing from drawing machine #884, 2018.
Curiator. 2019. https://curiator.com/art/james-gandy/drawing-from-drawing-machine-884
Página 2042: KOOLHAAS, Rem: Delirious New York, 1978.
Delirious New York (Pinterest). 2019. https://www.pinterest.com.au/pin/692498880171898341/
Página 2043: KOOLHAAS, Rem: Delirious New York, 1978.
Delirious New York (Pinterest). 2019. https://www.pinterest.com.au/pin/495255290247666976/
Página 2044: SITE: Highrise of Homes, 1981.
Cooper Hewit. 2019. http://ndagallery.cooperhewitt.org/gallery/8440373/High-rise-of-Homes
Página 2045: SITE: Highrise of Homes, 1981.
Cooper Hewit. 2019. http://ndagallery.cooperhewitt.org/gallery/8440373/High-rise-of-Homes
Página 2046: YONG PING, Huang: Serpent d´océan, 2012.
Colossal. 2019. https://www.thisiscolossal.com/tags/snakes/
Página 2047: YONG PING, Huang: Serpent d´océan, 2012.
Colossal. 2019. https://www.thisiscolossal.com/tags/snakes/
Página 2048: BOURGEOIS, Louis: Maman, 1999.
Pxhere. 2019. https://pxhere.com/es/photo/702339
Página 2049: YONG PING, Huang: Serpent d´océan, 2012.
Colossal. 2019. https://www.thisiscolossal.com/tags/snakes/
Página 2050: YONG PING, Huang: Serpent d´océan, 2012.
Colossal. 2019. https://www.thisiscolossal.com/tags/snakes/
Página 2051: YONG PING, Huang: Serpent d´océan, 2012.
Colossal. 2019. https://www.thisiscolossal.com/tags/snakes/
Página 2052: ANNING, Mary: Carta autografiada sobre el descubrimiento de plesiosaurus, 1830.
Wikipedia. 2019. https://pt.wikipedia.org/wiki/Mary Anning
Página 2053: GIGER, Hans Ruedi: Museo HR Giger, 1998.
Biblioteca de imágenes Seminario de lo Sublime. 2019.
Página 2054: BOFILL, RIcardo: The City in Space, 1978.
Ricardo Bofill Taller de Arquitectura. 2019. https://ricardobofill.com/projects/city-in-the-space/
Página 2055: PIRANESSI, Giovanni Battista: Temple of Minverva Médica, 1756.
WikiArt. 2019. https://www.wikiart.org/en/giovanni-battista-piranesi/the-roman-antiquities-t-1-plate-xvi-temple-of-minerva-medica-1756
Página 2056: BOFILL, RIcardo: The City in Space, 1978.
Ricardo Bofill Taller de Arquitectura. 2019. https://ricardobofill.com/projects/city-in-the-space/
Página 2057: BOFILL, RIcardo: The City in Space, 1978.
Ricardo Bofill Taller de Arquitectura. 2019. https://ricardobofill.com/projects/city-in-the-space/
Página 2058: BOFILL, RIcardo: The City in Space, 1978.
Ricardo Bofill Taller de Arquitectura. 2019. https://ricardobofill.com/projects/city-in-the-space/
Página 2059: BOFILL, RIcardo: The City in Space, 1978.
Ricardo Bofill Taller de Arquitectura. 2019. https://ricardobofill.com/projects/city-in-the-space/

Página 2060: ESCHER, Maurits Cornelis: Escher in Het Paleis.
Tallenge Store. 2019. https://www.tallengestore.com/products/escher-in-het-paleis-escher-in-the-palace-art-by-m-c-escher-international-shipping
Página 2061: The Backcountry Skier´s Magazine: Backcountry skiing 2018.
The Backcountry Skier's Magazine. 2019. https://backcountrymagazine.com/
Página 2062: Nieve y algo mas: Kitzbuhel, Austria, 2016.
Nieve Aventura. 2019. http://www.nieveaventura.com/2019/10/21/kitzbuehel-abre-con-snowfarming-y-reaviva-en-austria-el-debate-ecologico/
Página 2063: Kitzguide: Kitzbuhel, Austria, 2019.
Kitzguide. 2019. https://www.kitzbuehel.com/en/hiking/gefuehrte-wanderungen/
Página 2064: Tim Green: Artificial Ski Slope, 2008.
Wikimedia Commons. 2019. https://commons.wikimedia.org/wiki/File:Artificial Ski Slope (2300656892).jpg
Página 2065: Bjarke Ingels Group: ARC, 2019.
BIG. 2019. https://big.dk/#projects
Página 2066: Cebra Architects: Skidome, 2017.
Cebra Architects. 2019. https://cebraarchitecture.dk/project/ski-dome/
Página 2067: SSWAS: Skidome, 2003.
Wikipedia. 2019. https://en.wikipedia.org/wiki/SSAWS

BIBLIOGRAFÍA

Biblioteca de la Tesis

Universidad Torcuato Di Tella
Escuela de Arquitectura y Estudios Urbanos
Tesis Proyectual 2019
Atlas de Genéricos Sublimes
Dirección: Ciro Najle
Coordinación: Anna Font
Tutores: Johanna Potap (Manuel Mensa, Andrew Pringle, Valeria Ospital, Carolina Telo,
Santiago Giusto, Lucas Torres Agüero)
Seminario: Alberto Delorenzini
Ayudantes: Melissa Pomsztein, Santiago Rigoli
Alumnos: Candela Cicinelli, Florencia Feldsberg, Agustina Monopoli, Philipp Plank

Desarrollismo desagregado tripartito de extensión acumulativa helicoidal estrepitosa carcomida

Desarrollismo
KOOLHAAS, Rem: *Small, Medium, Large, Extra-Large*, Monacelly Press NY, 1995.
KOOLHAAS, Rem: *Delirious New York,* Barcelona, Gustavo Gili, 1978.

Territorialismo lineal trifásico de expansión gradual direccional focal enrevesada

Territorialismo
CORONATO, Andrea: *Patagonia, Una síntesis de su Geografía Física*, Rio Gallegos, Ediciones Universidad Nacional de la Patagonia Austral. 2017.

Agregacionismo estrucutrado triple de proliferación concatenada axial radial dilatada

Agregacionismo
FERNANDEZ GALIANO, Luis: *La utopía clasicista*, Barcelona, ArquitecturaViva, 2015.
PUIGJANER, Anna; LÓPEZ, Guillermo: *Revisiting Systems: Ricardo Bofill and Waldenmania*, en The Avery Review, no. 7. 2015.

Conectivismo sinuoso trífido de conexión limitada radial expansiva tortuosa

Conectivismo
ADDISON Joseph: *Los placeres de la imaginación*, 1712.
BURKE, Edmund: *Una investigación filosófica sobre el origen de lo sublime y de lo bello,* Ediciones Altaya S.A., 1995.

Anexo

Lo Sublime en la Naturaleza y el Arte
ADDISON, Joseph: *Los placeres de la imaginación*, Madrid, A. Machado Libros S. A, 1991.
BENÉVOLO, Leonardo: *La captura del infinito*, Madrid, Celeste Ediciones, 1994.
BLUMENBERG, Hans: *La inquietud que atraviesa el río*, Península HCS, 1987.
BORGES, Jorge Luis: *Los espejos*, 1960.
BURKE, Edmund: *Una investigación filosófica sobre el origen de lo sublime y de lo bello,* Ediciones Altaya S.A., 1995.
BURKE, Thomas: *De lo sublime y de lo bello*, Madrid, Tecnos SA, 1995.
CAILLOIS, Roger: *Fantástico Natural*, Buenos Aires, Revista Sur, 1980.



